

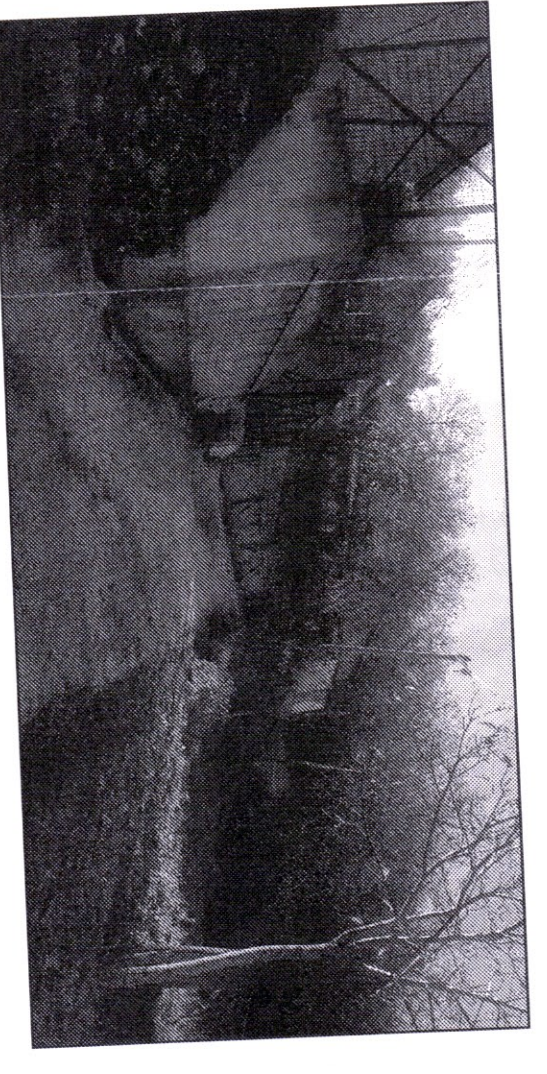

Πίνακας Συντεταγμένων ΕΓΣΑ 87 των κορυφών του Α.Β.Γ.Ι. Π.Α.
 Εμβαδόν τετραγώνου = 1573,79 τ.μ. - Πεδιούχος = 171,50 μ.

α/α	X	Y	Αποστάσεις
A	320187,63	4301898,72	A - B : 3,73
B	320184,49	4301896,69	B - Γ : 4,53
Γ	320180,30	4301894,98	Γ - Δ : 3,41
Δ	320176,92	4301894,50	Δ - Ε : 2,57
Ε	320174,35	4301895,03	Ε - Ζ : 5,64
Ζ	320168,73	4301898,30	Ζ - Η : 13,45
Η	320155,69	4301898,30	Η - Θ : 11,95
Θ	320144,16	4301901,46	Θ - Ι : 4,56
Ι	320139,89	4301924,50	Ι - Κ : 21,99
Κ	320135,03	4301935,34	Κ - Α : 11,09
Λ	320137,39	4301943,59	Λ - Μ : 12,87
Μ	320147,28	4301944,29	Μ - Ν : 15,03
Ν	320162,28	4301940,38	Ν - Ξ : 16,42
Ξ	320170,99	4301920,95	Ξ - Ο : 11,57
Ο	320164,37	4301914,69	Ο - Π : 8,19
Π	320181,25	4301907,69	Π - Ρ : 13,56
Ρ	320187,63	4301898,72	Ρ - Α : 11,00

ΥΠΟΜΝΗΜΑ
 1. Σχεδιάστηκε με τα υδρομετρήσια όμοια ορίσματα το οικοπέδο μου αποτυπώνοντας στο σχέδιό μου με στοιχεία Α.Β.Γ.Ι. Δ.Π.Ρ.Α. ιδιοκτησίας ΕΥΑΓΓΕΛΟΥ ΠΑΠΑΤΟΣ έκτα 1573,79 μ.ε. Ε = 1573,59 μ.ε.



ΘΕΣΗ ΑΜΦΙΘΗ (1)

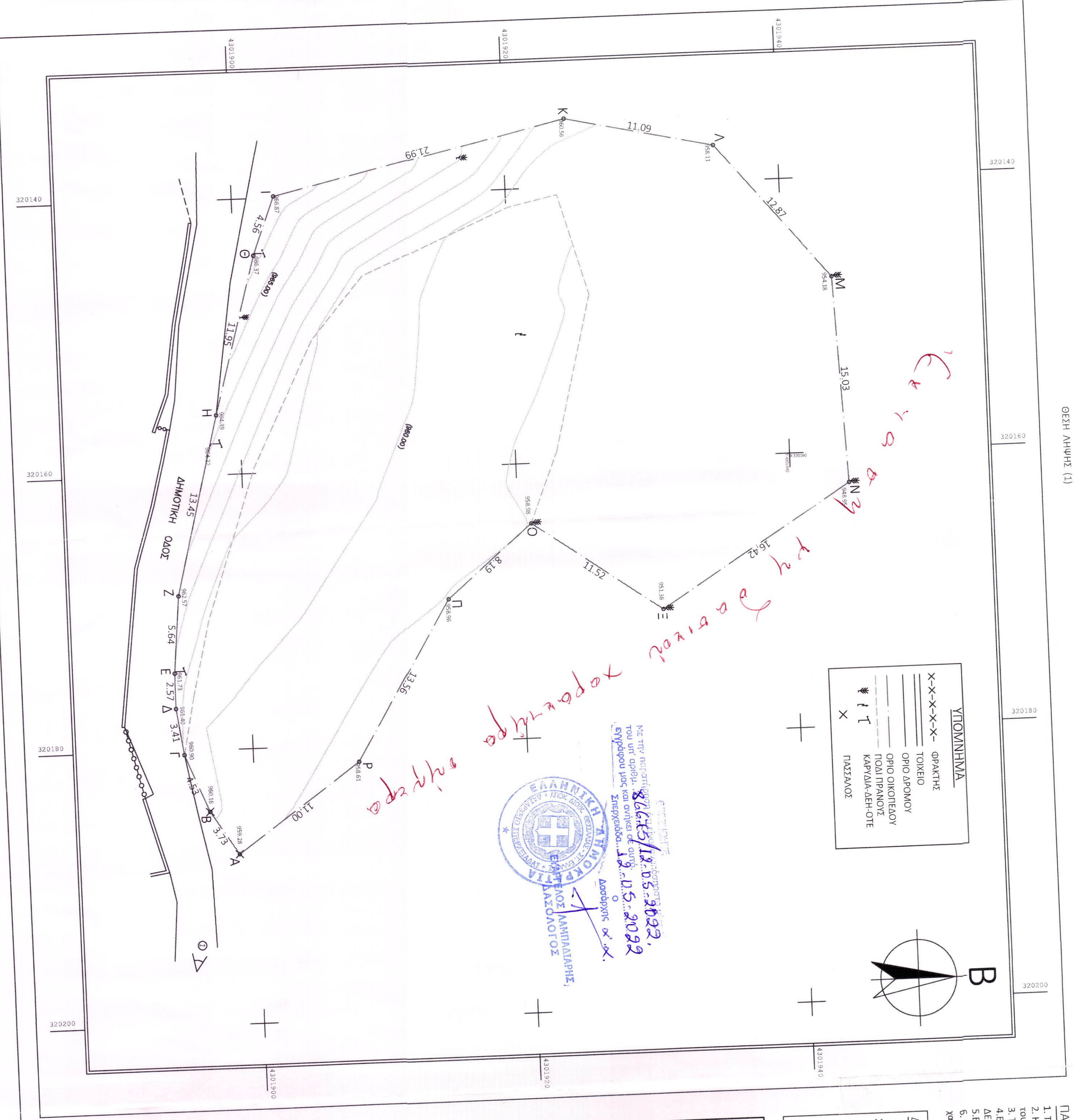

ΟΡΟΙ ΔΟΜΗΣΗΣ (47650 για κατοικία)
 Π.Δ/Υπο 6-12-1982 - Νορ. 1 του 698-1
 (ΦΕΚ 588/Α/23-12-82) ΣΤΑΔΙΟΝ ΟΙΚΙΣΜΟΣ
 Ζώνη 2x Ελεύθ. Πλάτος : 500m -Παρεκκ. Νορ 15-9-1982
 Ελάχιστο επιβάλλον : μέγιστο 200 τη
 Συντελεστής κλίσης : 60%
 Πόσοστο κήπος : 7,50μ + ΣΤΕΡΗ (1,50μ)
 Μέγιστο θύκος

ΠΑΡΑΤΗΡΗΣΕΙΣ
 1. Το σχέδιό μου είναι σύμφωνο στο κοινά ουσία συντεταγμένων ΕΓΣΑ 87.
 2. Η εκπόνηση στο ΕΓΣΑ 87 πραγματοποιήθηκε με σύστημα GPS και κλιμακός χρήση του Ελληνικού συστήματος ενοποιημένου-HEPOS.
 3. Τα όρια υπερέχονται από τα υδρομετρήσια.
 4. Ένας του οικοπέδου δεν βρέθηκαν υδρομετρήσιμα μετρήσιμα υδρομετρήσιμα της ΔΕΗ, γνωστός φυσικού αερίου, οδός, προφίρ, διαστράτη κτιρίων.
 5. Ένας των ορίων οικοπέδου δεν φέρουν τα στοιχεία του βασικού χάρτη μου είναι Προσωπικό.
 6. Ο οικισμός Πουγκάκια σύμφωνα με τα στοιχεία του βασικού χάρτη μου είναι Προσωπικό χωματόδρομο είναι εκτός διαστήματος.

ΔΗΛΩΣΗ ΙΔΙΟΚΤΗΤΗ
 ΤΑ ΟΡΙΑ ΤΟΥ ΟΙΚΟΠΕΔΟΥ ΤΟΥ ΕΞΕΛΙΧΘΗΣΑΝ ΕΠΙ ΤΟΝΟΥ ΕΙΝΑΙ ΤΑ ΟΡΓΑ ΚΑΙ ΣΥΜΦΩΝΟΥΝΤΕ ΜΕ ΤΑ ΔΕΔΑ ΑΝΑΡΤΑΘΕΝΤΑΙ ΣΤΟ ΤΟΠΟΓΡΑΦΙΚΟ ΔΙΑΓΡΑΜΜΑ.
 ΟΙ ΙΔΙΟΚΤΗΤΕΣ

Χ.Ε.
 ΤΕΧΝΙΚΟ ΓΡΑΦΕΙΟ ΜΕΛΕΤΩΝ-ΚΑΤΑΣΚΕΥΩΝ

ΕΠΙΘΕΤΟΣ : ΠΙΛΑΤΟΣ ΕΥΑΓΓΕΛΟΣ

ΕΠΩ : ΝΕΑ ΙΣΟΒΕΙΟΣ ΚΑΤΟΙΚΙΑ

ΘΕΣΗ : ΔΗΜΟΤΙΚΗ ΟΔΟΣ ΣΤΑΣΙΜΟΣ ΟΙΚΙΣΜΟΣ ΠΟΥΓΚΑΚΙΑ - ΦΘ/ΔΑΣ

ΘΕΜΑ ΣΧΕΔΙΟΥ : ΤΟΠΟΓΡΑΦΙΚΟ ΔΙΑΓΡΑΜΜΑ

ΚΑΙΜΑΚΑ : 1:200

ΠΟΛΙΤΙΚΟΣ ΜΗΧΑΝΙΚΟΣ : ΧΑΝΑΒΑΝΤΖΗ ΕΒΕΝΗ

29/04/2021 - ΥΠΟΓΡΑΦΗ
ΕΒΕΝΗ Α. ΧΑΝΑΒΑΝΤΖΗ
 ΔΙΠΛ. ΠΟΛΙΤΙΚΟΣ ΜΗΧΑΝΙΚΟΣ Ε.Μ.Π.
 ΑΡ. ΜΗΤΡΩΟΥ Τ.Ε.Ε.: 70091
 ΑΣΕΠΕΒΕΙΟΥΣ 2 - Τ.Κ.Μ.Α 58100 - ΤΗΛ: 22910 50445
 ΑΔΜ 056221621

ΕΚΡΩΤΗΡΙΟ
 ΝΕΑ ΗΛΕΚΤΡΟΝΙΚΗ
 ΗΜΕΡΟΜΗΝΙΑ : **ΝΟΕΜΒΡΙΟΣ 2021**