

ΠΙΝΑΚΑΣ ΣΥΝΤΕΤΑΓΜΕΝΩΝ

α/α	X	Y	Απόσταση (μ.)
1	292138.327	4184030.395	1-2=9.52
2	292147.125	4184034.026	2-3=19.40
3	292163.593	4184044.285	3-4=8.74
4	292169.672	4184050.560	4-5=16.85
5	292179.305	4184064.389	5-6=4.21
6	292178.079	4184068.419	6-7=12.82
7	292165.272	4184068.917	7-8=8.85
8	292156.783	4184066.402	8-9=20.94
9	292135.843	4184066.169	9-10=40.89
10	292095.519	4184072.938	10-11=34.40
11	292083.677	4184040.635	11-12=18.48
12	292100.790	4184033.652	12-13=12.83
13	292113.532	4184032.142	13-1=24.86
1	292138.327	4184030.395	

Εμβαδόν (1,2,3,4,5,6,7,8,9,10,11,12,13,1)=2800.08 τ.μ.

ΑΓΟΣΠΑΣΜΑ ΧΑΡΤΗ
ΚΛΙΜΑΚΑ: 1/50.000

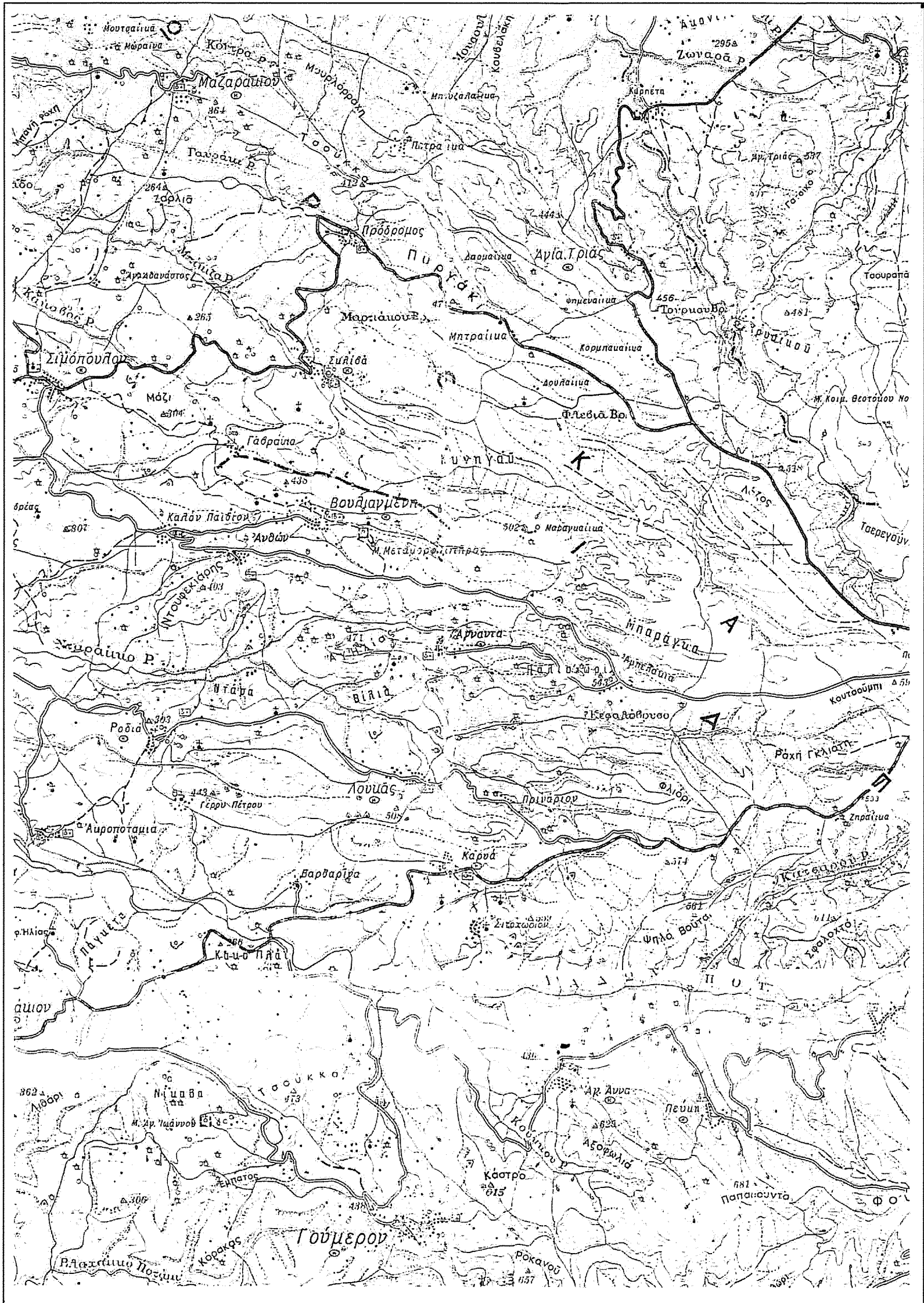

ΥΠΟΜΝΗΜΑ

Εμβαδομέτρηση:

Εμβαδόν γηπέδου: E= E (1,2,3,4,5,6,7,8,9,10,11,12,13,1)=2.800,08μ²

Παρατηρήσεις:

-Οι συντεταγμένες των κορυφών του γηπέδου που αναφέρονται στο Τοπογραφικό Διάγραμμα είναι στο Ελληνικό Γεωδαιτικό Σύστημα Αναφοράς 1987 (Ε.Γ.Σ.Α. '87)

- Για τις μετρήσεις χρησιμοποιήθηκε GNSS δέκτης Leica GS08Plus με Serial Number 1852486 με καταγραφή συχνότητας L1 και L2 του συστήματος GPS και Glonass.

- Η εξάρτηση από το Ε.Γ.Σ.Α. '87 πραγματοποιήθηκε με παρατηρήσεις που διεξήχθησαν την 10/04/2022 κάνοντας χρήση του σταθμού RTCM 0032 του ιδιωτικού δικτύου SmartNet της εταιρίας Metrica A.E. με συντεταγμένες (X,Y)=(0276051.18,4172917.82)

- Η ευθύνη της υποδείξης των ορίων της ιδιοκτησίας που απεικονίζεται στο παρόν τοπογραφικό διάγραμμα ανήκει στους φερόμενους ως ιδκτήτες, σύμφωνα με την παραγρ. 5 του άρθρου 2 του Ν. 3212/2003 (ΦΕΚ 308/31-12-2003)

Τίτλοι ιδιοκτησίας: Δεν ελέγχθησαν

Κτίσματα:
Δεν υπάρχουν

ΔΗΛΩΣΗ ΙΔΙΟΚΤΗΤΗ

Τα αναγραφόμενα στοιχεία για το εν λόγω ακίνητο, που είναι ιδιοκτησία μου είναι απόλυτα ακριβή. Τα δε όρια του ακινήτου τέθηκαν παρουσία μου και με υπόδειξή μου.

ΗΜΕΡΑ ΜΑΡΤΙΟΣ 2022
Ο ΔΗΛΩΝ

ΔΗΛΩΣΗ ΜΗΧΑΝΙΚΟΥ 651/1977

Η κάτωθι υπογεγραμμένη Αρβανίτη Αικατερίνη, Πολιτικός Μηχανικός, δηλώνω υπεύθυνα ότι το αγροτεμάχιο υπό τα στοιχεία (1,2,3,4,5,6,7,8,9,10,11,12,13,1) Εμβαδού E=2.800,08μ², που βρίσκεται στην αγροτική περιφέρεια Τ.Κ. Αγ. Άννας, Δ.Ε. Ωλένης, Δ. Πύργου, Π.Ε. Ηλείας:

- α) βρίσκεται εκτός σχεδίου πόλεως, εκτός οριοθετημένου οικισμού, εντός της ακτίνας των 800μ. από το κέντρο του στάσιμου οικισμού αλλά χαρακτηρίζεται ως εκτός οικισμού λόγω των εξαιρέσεων της παραγρ. 2 του άρθρου 4 του Π.Δ./24-04-85 (ΦΕΚ 181/Δ/03-05-1985), εκτός Γ.Π.Σ., εκτός Ζ.Ο.Ε., εντός οριοθετημένων περιοχών του δικτύου Natura 2000, εκτός αναδασμού,
- β) απέχει από τη θάλασσα απόσταση άνω των 800μ.
- γ) δεν οφείλει εισφορά σε γη και χρήμα σύμφωνα με το Ν. 1337/83
- δ) είναι μη άρπο και μη οικοδομήσιμο, σύμφωνα με τις ισχύουσες πολεοδομικές διατάξεις
- ε) εντός αυτού ή σε απόσταση μικρότερη από 20μ. από αυτό δε διέρχεται ρέμα στη επί αυτού δε διέρχονται ενσέρεις γραμμές μεταφοράς υψηλής τάσης της ΔΕΗ ή αγωγός φυσικού αερίου

ΗΜΕΡΑ ΜΑΡΤΙΟΣ 2022
Η ΜΗΧΑΝΙΚΟΣ

ΑΡΒΑΝΙΤΗ ΠΑΝ. ΑΙΚΑΤΕΡΙΝΗ
ΔΙΠΛΩΜΑΤΟΥΧΟΣ ΠΟΛΙΤΙΚΟΣ ΜΗΧΑΝΙΚΟΣ
ΣΧΟΛΗ ΜΕΤΕΩΡΟΛΟΓΙΟΥ ΠΟΛΥΤΕΧΝΕΙΟΥ
ΜΕΛΟΣ Τ.Ε.Ε. ΑΡΙΘΜΟΣ ΜΗΤΡΩΟΥ 123671
ΑΓ. ΠΕΤΡΑΝ ΠΥΡΓΗ 8 - ΠΥΡΓΟΣ - ΤΗΛ. 26210-25920
Α.Φ.Μ. 140322601 - Δ.Ο.Υ. ΠΥΡΓΟΥ

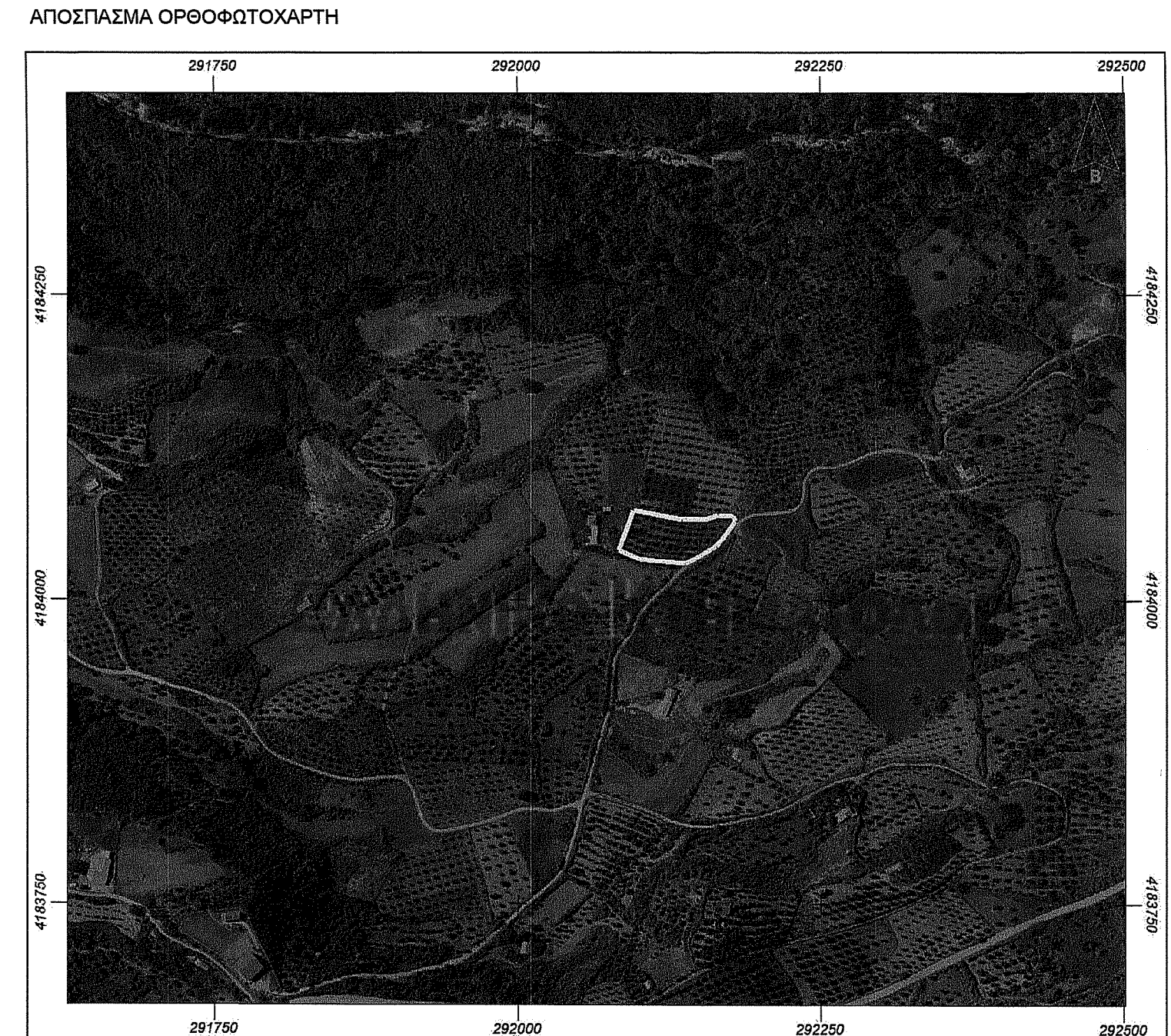

ΕΡΓΟΔΟΤΗΣ: ΑΘΑΝΑΣΟΠΟΥΛΟΣ ΚΩ. ΝΣΤΑΝΤΙΝΟΣ

ΕΡΓΟ : ΑΠΟΤΥΠΩΣΗ ΑΓΡΟΤΕΜΑΧΙΟΥ

ΘΕΣΗ : "ΑΓΙΑΝΝΑ" ΑΓΡΟΤΙΚΗ ΠΕΡΙΟΧΗ Τ.Κ. ΑΓ. ΆΝΝΑΣ,
Δ.Ε. ΩΛΕΝΗΣ

ΔΗΜΟΣ: ΠΥΡΓΟΥ

ΜΕΛΕΤΗΤΗΣ:
ΑΡΒΑΝΙΤΗ ΑΙΚΑΤΕΡΙΝΗ
ΠΟΛΙΤΙΚΟΣ ΜΗΧΑΝΙΚΟΣ ΕΜΠ

ΘΕΜΑ ΣΧΕΔΙΟΥ:

ΤΟΠΟΓΡΑΦΙΚΟ ΔΙΑΓΡΑΜΜΑ

ΑΡ. ΣΧΕΔΙΟΥ:

T2

ΚΛΙΜΑΚΑ 1:500

ΗΜΕΡΟΜΗΝΙΑ ΜΕΛΕΤΗΣ: ΑΠΡΙΛΙΟΣ 2022

ΣΦΡΑΓΙΔΑ

ΥΠΟΓΡΑΦΗ

ΑΡΒΑΝΙΤΗ ΠΑΝ. ΑΙΚΑΤΕΡΙΝΗ
ΔΙΠΛΩΜΑΤΟΥΧΟΣ ΠΟΛΙΤΙΚΟΣ ΜΗΧΑΝΙΚΟΣ
ΣΧΟΛΗ ΜΕΤΕΩΡΟΛΟΓΙΟΥ ΠΟΛΥΤΕΧΝΕΙΟΥ
ΜΕΛΟΣ Τ.Ε.Ε. ΑΡΙΘΜΟΣ ΜΗΤΡΩΟΥ 123671
ΑΓ. ΠΕΤΡΑΝ ΠΥΡΓΗ 8 - ΠΥΡΓΟΣ - ΤΗΛ. 26210-25920
Α.Φ.Μ. 140322601 - Δ.Ο.Υ. ΠΥΡΓΟΥ

Αρ. Πρωτοκόλλου Λάττας
Διασφάλισης με βαθμό Α'