

ΙΔΙΟΚΤΗΣΙΑ  
ΙΩΑΝΝΗ ΧΡΥΣΑΝΘΟΠΟΥΛΟΥ

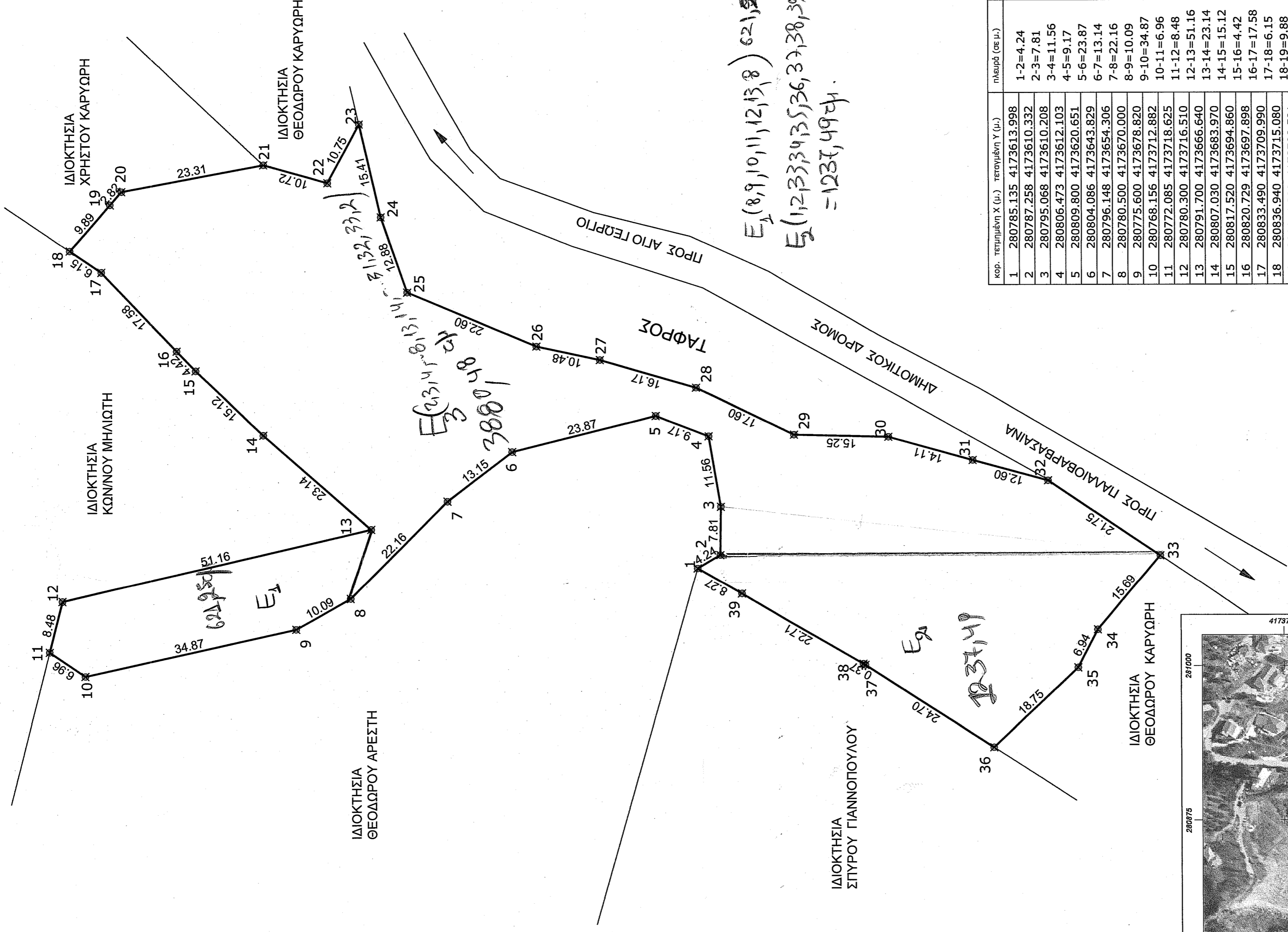

Κορ.	τετρημένη Χ (μ.)	τετρημένη Υ (μ.)	ημίσυ (σε μ.)
1	280785.135	4173613.998	1-2=4,24
2	280787.258	4173610.332	2-3=7,81
3	280795.068	4173610.208	3-4=11,56
4	280806.473	4173612.103	4-5=9,17
5	280809.800	4173620.651	5-6=23,87
6	280804.086	4173643.829	6-7=13,14
7	280796.148	4173654.306	7-8=22,16
8	280780.500	4173670.000	8-9=10,09
9	280775.600	4173678.820	9-10=34,87
10	280768.156	4173712.882	10-11=6,96
11	280772.085	4173718.625	11-12=8,48
12	280780.300	4173718.510	12-13=51,16
13	280791.700	4173666.640	13-14=23,14
14	280807.030	4173683.970	14-15=15,12
15	280817.520	4173694.860	15-16=4,42
16	280820.729	4173697.898	16-17=17,58
17	280833.490	4173709.990	17-18=6,15
18	280836.940	4173715.080	18-19=9,88
19	280844.388	4173708.581	19-20=2,88
20	280846.510	4173706.730	20-21=23,31
21	280850.720	4173683.800	21-22=10,72
22	280847.770	4173673.490	22-23=10,75
23	280857.210	4173668.350	23-24=15,41
24	280842.190	4173664.900	24-25=12,88
25	280830.030	4173660.660	25-26=22,60
26	280821.160	4173639.870	26-27=10,48
27	280818.910	4173629.630	27-28=16,17
28	280814.310	4173614.130	28-29=17,60
29	280806.660	4173598.280	29-30=15,25
30	280806.220	4173583.040	30-31=14,11
31	280802.420	4173569.450	31-32=12,60
32	280799.097	4173557.296	32-33=21,75
33	280786.950	4173549.260	33-34=15,69
34	280774.950	4173549.370	34-35=6,94
35	280768.790	4173552.570	35-36=18,75
36	280755.910	4173566.190	36-37=24,70
37	280769.310	4173586.940	37-38=0,37
38	280769.497	4173587.260	38-39=22,71
39	280780.952	4173606.866	39-1=8,27
1	280785.135	4173613.998	Εμβαδόν

Εμβαδόν  
Ε=5739,2214 μ.  
Π=583,68μ.

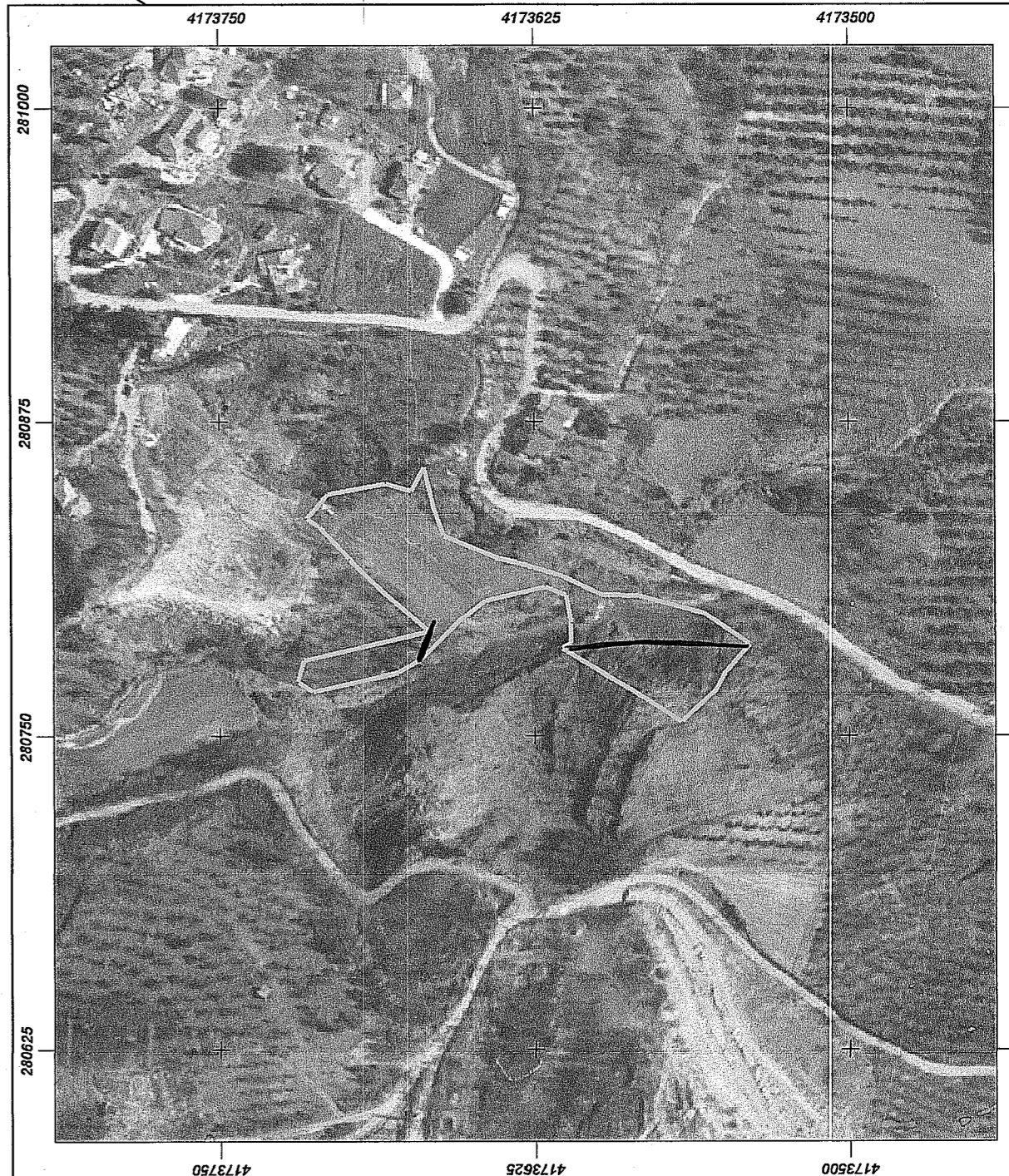

ΥΠΟΜΝΗΜΑ

(1 2 3 4 5 6 7 8 9 10 11 12 13 14 15 16 17 18 19 20 21 22 23 24 25 26 27 28 29 30 31 32 33 34 35 36 37 38 39 1)  
ΤΟΠΟΓΡΑΦΙΚΟ ΔΙΑΓΡΑΜΜΑ ΙΔΙΟΚΤΗΣΙΑΣ ΤΙΜΟΛΕΩΝ ΔΑΜΑΣΚΟΠΟΥΛΟΥ ΠΟΥ ΒΡΙΣΚΕΤΑΙ ΣΤΗ ΒΕΣΗ ΚΟΜΠΛΕΝΤ  
ΕΝΤΟΣ ΖΩΝΗΣ ΤΩΝ 800Μ ΤΟΥ ΟΙΚΙΣΜΟΥ ΤΗΣ Τ.Κ. ΠΑΛΑΙΟΒΑΡΒΑΣΙΝΑΣ ΤΟΥ ΔΗΜΟΥ ΠΥΡΓΟΥ

ΕΜΒΑΔΑ

1. Ε1(1234567891011121314151617181920212223242526272829303132333435363738391) = 5739,2214μ2

ΔΗΛΩΣΗ ΙΔΙΟΚΤΗΤΗ

ΤΑ ΑΝΑΓΡΑΦΟΜΕΝΑ ΣΤΟΙΧΕΙΑ ΓΙΑ ΤΟ ΕΝ ΛΟΓΩ ΑΓΡΟΤΕΜΑΧΙΟ ΠΟΥ ΕΙΝΑΙ ΙΔΙΟΚΤΗΣΙΑ ΜΟΥ ΕΙΝΑΙ ΑΠΟΛΥΤΑ ΑΚΡΙΒΗ, ΤΑ ΔΕ ΟΡΙΑ ΤΟΥ ΑΓΡΟΤΕΜΑΧΙΟΥ ΤΕΘΗΚΑΝ ΠΑΡΟΥΣΙΑ ΜΟΥ & ΜΕ ΥΠΟΔΕΙΞΗ ΜΟΥ Ο ΔΗΛΩΣ

ΠΑΡΑΤΗΡΗΣΕΙΣ:

1. ΤΟ ΔΙΑΓΡΑΜΜΑ ΕΙΝΑΙ ΕΝΤΑΓΜΕΝΟ ΣΤΟ ΚΡΑΤΙΚΟ ΣΥΣΤΗΜΑ ΣΥΝΤΕΤΑΓΜΕΝΩΝ  
2. ΟΙ ΔΙΑΤΑΞΕΙΣ ΚΑΙ ΤΑ ΕΜΒΑΔΑ ΥΠΟΛΟΓΙΣΘΗΚΑΝ ΑΝΑΛΥΤΙΚΑ ΑΠΟ ΤΙΣ ΣΥΝΤΕΤΑΓΜΕΝΕΣ ΤΩΝ ΚΟΡΦΩΝ  
3. Η ΕΞΑΡΤΗΣΗ ΑΠΟ ΤΟ ΕΓΧΡΩΜΑ ΠΡΑΓΜΑΤΟΠΟΙΗΘΗΚΕ ΜΕ ΣΥΣΤΗΜΑ GPS ΚΑΙ ΚΑΝΟΝΤΑΣ ΧΡΗΣΗ ΤΟΥ ΕΛΛΗΝΙΚΟΥ ΣΥΣΤΗΜΑΤΟΣ ΕΝΤΟΠΙΣΜΟΥ - ΗΕΡΟΣ

Ο ΜΗΧΑΝΙΚΟΣ

ΜΕΝΥΧΤΑΣ ΝΙΚ. ΦΩΤΙΟΣ  
ΜΗΧΑΝΙΚΟΣ  
ΠΟΛΙΤΙΚΗΣ ΜΗΧΑΝΙΚΗΣ  
ΠΟΛΥΤΕΧΝΙΚΗ ΣΧΟΛΗ ΠΑΤΡΑΣ  
ΑΡ.ΜΗΤΡΩΟΥ ΤΕΕ 6884  
ΑΡ.ΜΗΤΡΩΟΥ ΤΕΕ 27131  
ΠΥΘΑΓΟΡΑ 5 - ΠΥΡΓΟΣ  
Α.Φ.Μ. 04625840 - Δ.Ο.Υ. ΠΥΡΓΟΥ  
ΤΗΛ. 2621023479 ΚΙΝ. 6972294146

ΕΡΓΟΔΟΤΗΣ	ΤΙΜΟΛΕΩΝ ΔΑΜΑΣΚΟΠΟΥΛΟΣ
ΕΡΓΟ	ΑΠΟΤΥΠΩΣΗ ΓΕΩΤΕΜΑΧΙΟΥ
ΘΕΣΗ	"ΚΟΝΤΑΞΗ" ΕΝΤΟΣ ΖΩΝΗΣ ΤΩΝ 800Μ ΤΟΥ ΟΙΚΙΣΜΟΥ ΤΗΣ Τ.Κ. ΠΑΛΑΙΟΒΑΡΒΑΣΙΝΑΣ ΤΟΥ ΔΗΜΟΥ ΠΥΡΓΟΥ
ΜΕΛΕΤΗΤΗΣ	ΦΩΤΗΣ ΜΕΝΥΧΤΑΣ
ΣΥΣΤΗΜΑ ΑΝΑΦΟΡΑΣ	ΕΛΛΗΝΙΚΟ ΓΕΩΔΑΙΤΙΚΟ ΣΥΣΤΗΜΑ ΑΝΑΦΟΡΑΣ (Ε.Γ.Σ.Α. '87)
ΥΦΟΜΕΤΡΙΚΗ ΑΦΕΤΗΡΙΑ	ΟΡΘΟΜΕΤΡΙΚΑ ΥΦΟΜΕΤΡΑ Γ.Υ.Σ.
ΤΟΠΟΓΡΑΦΙΚΟ ΔΙΑΓΡΑΜΜΑ	ΑΡ. ΣΧΕΛΙΟΥ <b>T/1</b>
ΚΛΙΜΑΚΑ: 1 / 500	ΙΣΟΔΙΑΣΤΑΣΗ: 0.50 m
ΧΡΟΝΟΣ ΜΕΛΕΤΗΣ: ΙΑΝΟΥΑΡΙΟΣ 2022	
ΜΕΛΕΤΗΤΗΣ	

Το παρόν σχέδιο ΕΛΕΓΧΘΗΣ ΕΙΝΑΙ ΕΠΙΧΕΙΡΗΣΙΑΚΟ ΚΑΙ ΔΕΝ ΠΡΟΒΛΕΠΕΤΑΙ ΚΑΝΟΝΟΤΗΤΑ ΤΟΥ ΔΕΛΤΑΚΑΡΤΟΥ ΤΗΣ ΕΛΛΗΝΙΚΗΣ ΔΕΛΤΑΚΑΡΤΗΣ ΕΤΕ 6884

ΕΛΛΗΝΙΚΗ ΔΕΛΤΑΚΑΡΤΗΣ ΕΤΕ 6884  
Α.Φ.Μ. 04625840 - Δ.Ο.Υ. ΠΥΡΓΟΥ  
ΤΗΛ. 2621023479 ΚΙΝ. 6972294146

ΜΕΝΥΧΤΑΣ ΝΙΚ. ΦΩΤΙΟΣ  
ΠΟΛΙΤΙΚΟΣ ΜΗΧΑΝΙΚΟΣ  
ΠΟΛΥΤΕΧΝΙΚΗ ΣΧΟΛΗ ΠΑΤΡΑΣ  
ΑΡ.ΜΗΤΡΩΟΥ ΤΕΕ 6884  
ΑΡ.ΜΗΤΡΩΟΥ ΤΕΕ 27131  
ΠΥΘΑΓΟΡΑ 5 - ΠΥΡΓΟΣ  
Α.Φ.Μ. 04625840 - Δ.Ο.Υ. ΠΥΡΓΟΥ  
ΤΗΛ. 2621023479 ΚΙΝ. 6972294146

ΕΛΛΗΝΙΚΗ ΔΕΛΤΑΚΑΡΤΗΣ ΕΤΕ 6884  
Α.Φ.Μ. 04625840 - Δ.Ο.Υ. ΠΥΡΓΟΥ  
ΤΗΛ. 2621023479 ΚΙΝ. 6972294146