

**ΕΜΒΑΔΟΜΕΤΡΗΣΗ**

E 01 (22,23,24,25,26,27,1,2,3,4,5,6,7,8,9,10,11,12,13,14,15,16,17,18,19,20,21,22) = 4579.26 m<sup>2</sup>

Εμβαδομέτρηση κτισμάτων  
Εμβαδόν σταύλων από λαμαρίνες = 77.36m<sup>2</sup>

**ΔΗΛΩΣΗ ΟΡΙΩΝ ΙΔΙΟΚΤΗΤΗ**

Δηλώνω υπεύθυνα ότι τα όρια που υπέδειξα για την εκπόνηση του τοπογραφικού διαγράμματος είναι ακριβή και ορθά.

ο ιδιοκτήτης

**ΠΑΡΑΤΗΡΗΣΕΙΣ**

- Τίτλοι ιδιοκτησίας: Άνευ ελέγχου
- Μέθοδος αποτύπωσης: Λήψη ποτικών συντεταγμένων.
- Οργάνο αποτύπωσης: LEICA TC1205
- Υπολογισμός εμβαδού: Τύπος του GAUSS
- Σύστημα αναφοράς: Κρατικό σύστημα αναφοράς ΕΓΣΑ87

**ΥΠΟΜΝΗΜΑ**

1,2..n Χαρακτηρισμός Κορυφών τετραγώνου  
11,33 Αποστάσεις μεταξύ των κορυφών

----- Αξονική γραμμή ορίων τετραγώνου  
----- Διαγράμμιση Κτίσματος  
----- Περίφραξη  
☉ Δένδρο  
1/Π Αριθμός ορόφων/Πλάκα  
1/Κ Αριθμός ορόφων/Κεραμίδα  
1/Ε Αριθμός ορόφων/Ελενίτ  
B.X Βοηθητικός χώρος

ΚΩΔΙΚΟΣ: 01	Ε= 4579.26 μ <sup>2</sup>	X	Y	ΠΛΕΥΡΕΣ
22	297477.478	4177022.448	6.55	
23	297484.025	4177022.511	11.13	
24	297495.151	4177022.342	8.32	
25	297503.466	4177022.144	4.97	
26	297508.437	4177021.970	14.63	
27	297509.980	4177036.522	11	
1	297512.213	4177047.286	19.47	
2	297531.723	4177045.724	16.29	
3	297550.679	4177045.724	16.26	
4	297566.813	4177043.623	16.26	
5	297560.748	4177028.540	13.2	
6	297557.768	4177015.680	3.56	
7	297557.762	4177012.121	7.23	
8	297558.355	4177004.918	21.72	
9	297558.610	4176983.207	16.94	
10	297558.570	4176983.207	16.94	
11	297558.570	4176983.207	16.94	
12	297538.985	4176969.630	11.96	
13	297532.052	4176970.488	6.56	
14	297520.690	4176972.077	9.01	
15	297511.717	4176972.938	6.75	
16	297505.097	4176974.241	15.65	
17	297507.826	4176985.654	6.74	
18	297508.762	4176996.326	17.35	
19	297495.869	4177000.687	12.75	
20	297495.869	4177004.586	11.8	
21	297477.046	4177036.938	6.41	

**ΟΡΟΙ ΔΟΜΗΣΗΣ**

Αδιάφορος Ορεινός Οικισμός (B3.1) και στάσιμος  
Ασφάλτης: 500 τ.μ.  
Κάλυψη: 70% (μέγιστη)  
Σ. Δ.: (100.00x1.0)+(100.00x0.80)+(100.00x0.60)+(300.00x0.40) και όχι > 400.00 μ<sup>2</sup>  
Μέγιστο ύψος: 7.50μ + 2.00μ στέγη

**ΔΗΛΩΣΗ Ν.1337/83**

Δηλώνω υπεύθυνα ότι το παρακάτω οικόπεδο δεν υπάγεται στις διατάξεις του Ν.1337/83 περί αναφοράς σε γη και χρήμα.

Ο κ.κ. Μηχανικός, δηλώνω υπεύθυνα ότι το παρακάτω οικόπεδο υπό τα στοιχεία:

ΔΗΛΩΣΗ Ν.651/77, Άρθρο 5

Ε 01(22,23,24,25,26,27,1,2,3,4,5,6,7,8,9,10,11,12,13,14,15,16,17,18,19,20,21,22) = 4579.26 m<sup>2</sup>

βρίσκεται στην θέση " ΑΛΩΝΑΚΙ ", στο Δ.Δ. ΔΟΥΚΑ, του Δ. ΦΟΛΩΗΣ, του Ν. ΗΛΕΙΑΣ, είναι εκτός εγκεκριμένου σχεδίου πόλεως, εντός των ορίων του οικισμού "Δούκα - Αδιάφορος Β3.1 και στάσιμος" (εντός της ακτίνας των 800 μέτρων), απέχει από την θάλασσα απόσταση άνω των 800 μέτρων και είναι άρτο και οικοδομήσιμο κατά κανόνα σύμφωνα με την ισχύουσα σήμερα νομοθεσία και Γ.Ο.Κ. (Κατόπιν έγκρισης Δασαρχείου και Αρχαιολογίας).

Ο ΜΗΧΑΝΙΚΟΣ

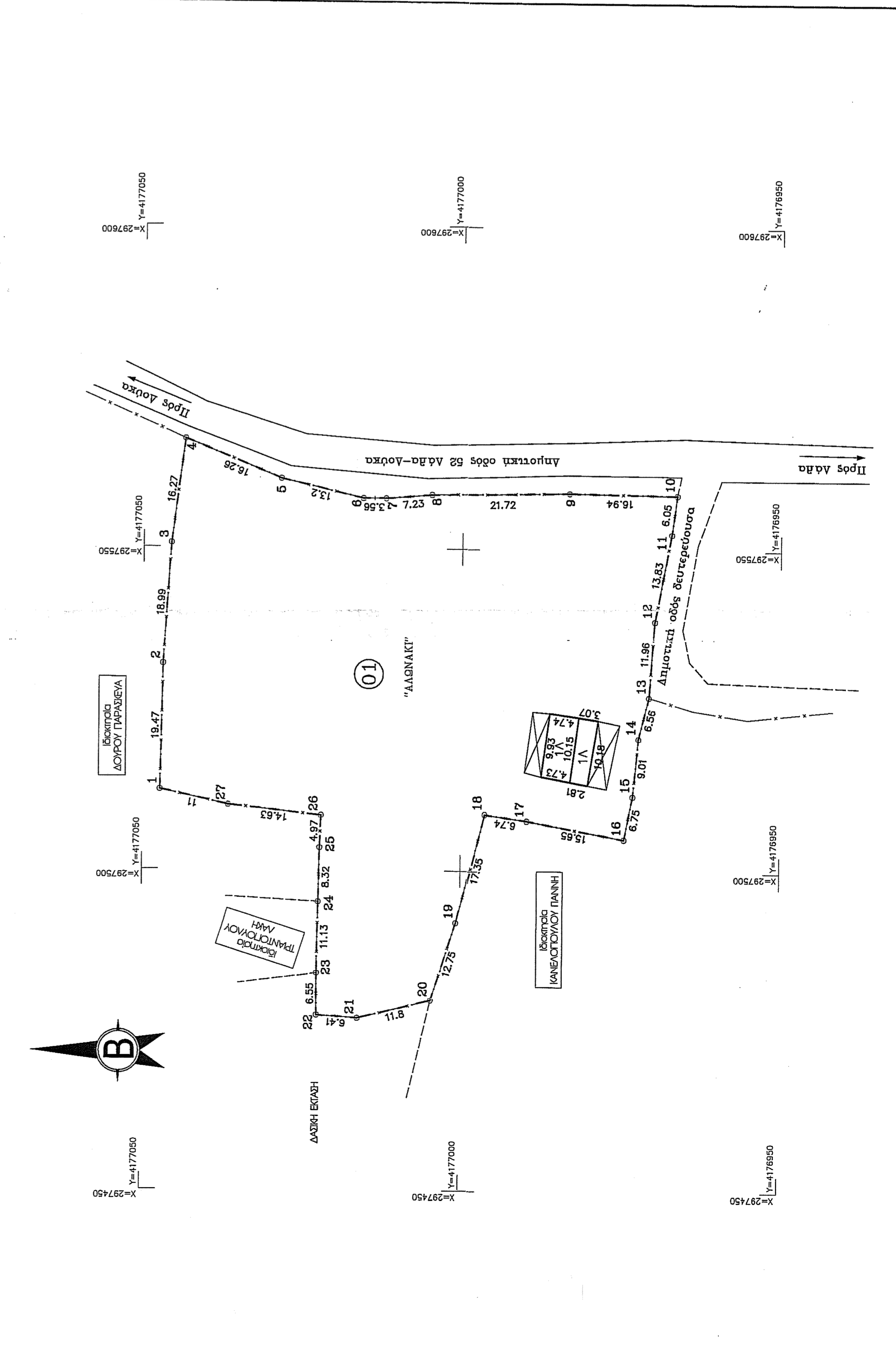

**ΕΡΓΟΔΟΤΗΣ:**  
ΑΓΓΤΡΟΠΟΥΛΟΣ ΑΛΕΞΙΟΣ

**ΕΡΓΟ:**  
ΤΟΠΟΓΡΑΦΙΚΗ ΑΠΟΤΥΠΩΣΗ

**ΘΕΣΗ:**  
"ΑΛΩΝΑΚΙ" Δ.Δ. ΔΟΥΚΑ  
ΔΗΜΟΤ. ΦΟΛΩΗΣ - ΝΟΜΟΥ ΗΛΕΙΑΣ

**ΜΕΛΕΤΗΤΗΣ:**  
ΙΩΑΝΝΗΣ Χ. ΧΡΙΣΤΟΠΟΥΛΟΣ

**ΘΕΜΑ ΣΧΕΔΙΟΥ:**  
ΤΟΠΟΓΡΑΦΙΚΟ ΔΙΑΓΡΑΜΜΑ

**ΑΡΙΘΜΟΣ ΣΧΕΔΙΟΥ:**  
T4

**ΚΛΙΜΑΚΑ:** 1/500

**ΧΡΟΝΟΣ ΜΕΛΕΤΗΣ:** ΜΑΙΟΣ 2010

**ΣΦΡΑΓΙΔΑ:**

Το παρόν τεχνικό σχέδιο έχει εκπονηθεί σύμφωνα με το άρθρο 8346 του Κ.Α.Σ. 25.5.2002

ΕΠΙΣΤΗΜΟΝΙΚΟ ΚΕΝΤΡΟ ΜΗΧΑΝΙΚΩΝ ΕΓΚΛΗΜΑΤΩΝ ΚΑΙ ΠΟΙΝΙΚΩΝ ΜΗΧΑΝΙΚΩΝ ΕΡΓΩΝ ΤΗΣ ΔΗΜΟΣΙΑΣ ΕΡΓΟΤΕΧΝΙΑΣ ΕΡΓΟΤΕΧΝΙΚΟ ΚΕΝΤΡΟ ΟΚΤΩΒΡΙΟΥ - ΤΩ. 39 ΚΕΝΤΡΟ ΤΗΛ. 26210 1269995 ΠΑΤΡΚΡΑΤΙ ΑΤΤΙΚΗΣ ΥΠΟΚΛΙΜΑ: ΦΟΡΜΙΟΝΑΣ 21017650388 Α.Δ.Μ.Κ. 02334872 Δ.ΟΥ. ΠΥΡΡΟΥ 2412 ΑΡΘ. Π.Α.