

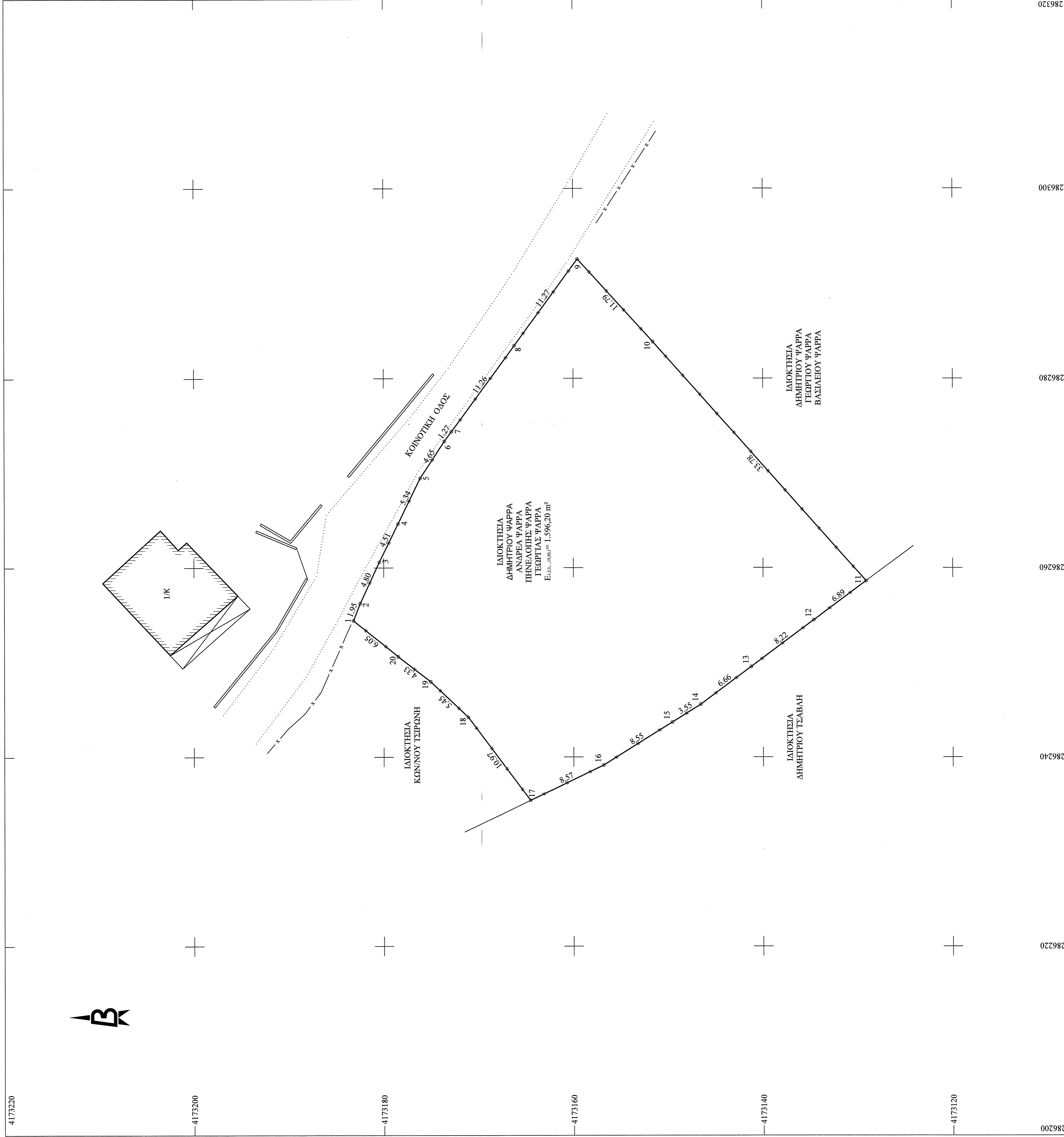

ΕΝΤΟΠΙΣΜΟΣ ΤΗΣ ΙΔΙΟΚΤΗΣΙΑΣ ΣΕ ΑΠΟΣΤΑΣΜΑ ΤΟΥ ΚΥΡΩΜΕΝΟΥ ΔΑΣΙΚΟΥ ΧΑΡΤΗ ΣΕ ΚΑΙΜΑΚΑ 1:10.000



ΕΝΤΟΠΙΣΜΟΣ ΤΗΣ ΙΔΙΟΚΤΗΣΙΑΣ ΣΕ ΑΠΟΣΤΑΣΜΑ ΧΑΡΤΗ ΤΕΛΙΟΥ ΣΕ ΚΑΙΜΑΚΑ 1:5000



ΕΜΒΛΑΘΟΝ ΟΙΚΟΠΕΔΑΟΥ

Ουκείνο από τα στοιχεία 1,2,3...19,20,1 με επιφάνεια E=1.596,20 m² Η εμβαδόν της ημετέρας γης με χρήση ΗΥΧ με την μέθοδο των ορθογωνίων, ανεξαρτησίμων των κορυφών της ιδιοκτησίας. Η εμβαδόν από το ΕΓΣΑ 87 έγινε με GPS κάνοντας χρήση του συστήματος ενσωματωμένου ΗΕΡΟΣ.

ΟΡΟΙ ΔΟΜΗΣΗΣ

1. γρ/πλάτη - οικοδομησιμότητα: 500,00 m² (ΦΕΚ 719/Δ/90) - Οριοθετημένος Στάσιμος Οικισμός - Αδιάρκτος Ορεινός, Π.Δ. 24-4-85 (ΦΕΚ 181/Δ/3-5-85) άρθρο 5, όπως τροποποιήθηκε με Π.Δ. 04-11-2011 (ΦΕΚ 289/ΑΑΠ/4-11-11)

2. επιτρεπόμενα στοιχεία δόμησης

- α) κάλυψη : 60%
- β) δόμηση : για οικοπέδα >= 700 m² , συνολική επιφάνεια 400 m²
- γ) πάχος αποστάσεις : 2,50 m
- δ) αριθμός ορόφων : 2
- ε) μέγιστο ύψος : 7,50 m + στέγη

ΔΗΛΩΣΗ Ν. 651/77

Ο κάτωθι υπογεγραμμένος Κωνσταντίνος Χαράλαμπος Πολιτικός Μηχανικός δηλώνει ο ρ.τ. : Η περιγραφόμενη ιδιοκτησία με επιφάνεια E=1.596,20 m² , εντάσσεται εντός ακτίνας οριοθέτησης 800 μ. στάσιμου οικισμού Πορναρίου, εκτός Ζ.Ο.Ε., εκτός Γ.Π.Σ., εκτός Ζ.Ο.Ε., εκτός αναδόμου, Τ.Κ. Πορναρίου, Δ.Ε. Αρχ. Ολυμπίας του Δ. Αρχ. Ολυμπίας. Η ιδιοκτησία είναι άρτια και οικοδομησιμη κατά κανόνα, δεν εμπόδισται στις διατάξεις του Ν.1337/83, περί εσαφρών σε γη και χρήση και εντός αυτής δεν διέρχονται ενσέρμεις γραμμές μεταφοράς υψηλής τάσης της ΔΕΗ.

- Ο δηλών -

ΚΩΝΣΤΑΝΤΙΝΟΣ ΧΑΡΑΛΑΜΠΟΣ
ΠΟΛΙΤΙΚΟΣ ΜΗΧΑΝΙΚΟΣ
Α.Μ. Τ.Ε.Ε. : 135258
Τ.Η.Τ. : 6942548540

Στοιχεία Ηλεκτρονικής Υποβολής (άρθρο 3 παρ. 4 Α.Δ. 27623/1752/ΦΕΚ 2216/Β/14.6.2018)

Το παρόν έγγραφο υπαβλήθηκε ηλεκτρονικά στον ψηφιακό Υποδοχέα του ΝΠΔΔ Ελλάδας Κτηματολόγιο και έλαβε μοναδικό κωδικό ηλεκτρονικού διαγραφίματος (KH)

-ο δηλών-

ΔΗΛΩΣΗ ΥΛΟΠΟΙΗΣΗΣ ΟΡΙΩΝ

Ο κάτωθι υπογεγραμμένος Ψαρράς Δημήτριος, δηλώνει ότι : Τα όρια της περιγραφόμενης ιδιοκτησίας , που βρίσκεται εντός ακτίνας οριοθέτησης 800 μ. στάσιμου οικισμού Τ.Κ. Πορναρίου, Δ.Ε. Αρχ. Ολυμπίας του Δ. Αρχ. Ολυμπίας, Π.Ε. Ηλείας, υποδείχθηκαν από εμένα και εδύναμαι για την ακρίβειά τους.

- Ο δηλών -

ΔΟΜΙΚΗ ΔΥΝΑΜΙΚΗ Ο.Ε.
Φεωδώρασούλα Λαών - Πολιτικός Μηχανικός Τ.Ε.
& Κωνσταντίνος Χαράλαμπος - Πολιτικός Μηχανικός Ε.Μ.Π.
Μανωλάσκουδων 73, Πύργος - τηλ. 2621181032

ΨΑΡΡΑΣ ΔΗΜΗΤΡΙΟΣ ΤΟΥ ΕΥΘΥΜΙΟΥ

ΑΠΟΤΥΠΩΣΗ ΙΔΙΟΚΤΗΣΙΑΣ ΔΗΜΗΤΡΙΟΥ ΨΑΡΡΑ, ΑΝΔΡΕΑ ΨΑΡΡΑ, ΠΗΝΕΛΟΠΗΣ ΨΑΡΡΑ, ΓΕΩΡΓΙΑΣ ΨΑΡΡΑ

ΕΝΤΟΣ ΑΚΤΙΝΑΣ 800 m ΟΙΚΙΣΜΟΥ Τ.Κ. ΠΟΥΡΝΑΡΙΟΥ Δ.Ε. ΑΡΧ. ΟΛΥΜΠΙΑΣ, Δ. ΑΡΧ. ΟΛΥΜΠΙΑΣ

ΦΕΩΔΩΡΟΠΟΥΛΟΣ ΛΕΩΝΙΔΑΣ - ΠΟΛΙΤΙΚΟΣ ΜΗΧΑΝΙΚΟΣ Τ.Ε. ΚΑΝΕΛΛΑΚΟΠΟΥΛΟΣ ΧΑΡΑΛΑΜΠΟΣ - ΠΟΛΙΤΙΚΟΣ ΜΗΧΑΝΙΚΟΣ Ε.Μ.Π.
Μανωλάσκουδων 73, Πύργος, ΤΗΛ. 6997615624, 6942548540

02
ΤΟΠΟΓΡΑΦΙΚΟ ΔΙΑΓΡΑΜΜΑ
ΑΡ. ΣΧΕΔΙΑΣΙΟΥ

ΚΑΙΜΑΚΑ 1:200

ΧΡΟΝΟΣ ΜΕΛΕΤΗΣ: ΝΟΕΜΒΡΙΟΣ 2021

ΥΠΟΓΡΑΦΗ Π. Ρ. Α. Ε. Η ΣΩΦΡΑΓΙΑ

Το παρόν κατασκευασμένο διάγραμμα οφείλει να χρησιμοποιηθεί αποκλειστικά για τον σκοπό που αναφέρεται. Πύργος: 26 / 5 / 2021. Ο Δοκιμαστής

Παναγιώτης Λαϊτάς
Υποσυντάκτης με αριθμό 8



ΠΙΝΑΚΑΣ ΣΥΝΤΕΤΑΓΜΕΝΩΝ ΟΡΙΩΝ ΤΗΣ ΙΔΙΟΚΤΗΣΙΑΣ ΣΤΟ ΠΡΟΒΟΛΙΚΟ ΣΥΣΤΗΜΑ ΕΓΣΑ 87

α/α	X	Y
1	286254.41	4173183.19
2	286256.23	4173182.47
3	286260.59	4173180.46
4	286264.64	4173178.48
5	286269.44	4173176.13
6	286273.33	4173173.58
7	286274.36	4173172.84
8	286283.45	4173166.19
9	286292.55	4173159.54
10	286283.84	4173151.58
11	286258.60	4173129.13
12	286254.47	4173134.66
13	286249.55	4173141.25
14	286245.57	4173146.58
15	286243.68	4173149.59
16	286239.14	4173156.83
17	286235.41	4173164.55
18	286244.22	4173171.09
19	286247.96	4173175.06
20	286250.62	4173178.48

Εμβαδόν (m²) = 1/2 Σ (Xᵢ+Xᵢ₊₁)(Yᵢ+Yᵢ₊₁) = 1.596,20 m²

ΥΠΟΜΟΝΗΜΑ ΣΥΜΒΟΛΩΝ

- x — περίμετρος
- — — — — όρια ιδιοκτησίας
- όρια Πρασούς
- Τύπος Ασφαλοστρώσεως
- 4.08 Υψόμετρο Εδάφους
- Α/Ο Κορυφή Ιδιοκτησίας
- Α Κορυφή Κτηρίου
- 2/Π Είδος Κτηρίου
- Χαρακτηρισμός επιφάνειας ος δασικής