

Ο κάτωθι υπογεγραμμένος **ΡΩΜΑΝΟΣ ΓΕΩΡΓΙΟΣ** δηλώνω :

- Τα όρια του αγροτεμαχίου που φαίνεται στο παρόν διάγραμμα και που βρίσκεται εντός ζώνης 800 μ του μη οριοθετημένου οικισμού Μάρκου του Δήμου Γορτυνίας, Δ.Ε. Δημητσάνας, Τ.Κ. Ζάτουνας, στη υπεδείχθησαν από εμένα κτλ.
- Ευθύνομαι για την ακρίβεια των δηλούμενων στοιχείων του γηπέδου και την ύπαρξη και την αιτία του δικαιωμάτος μου να ζητήσω την έκδοση άδειας δόμησης.

**ΣΤΑΘΟΠΟΥΛΟΣ Σ. ΕΥΑΓΓΕΛΟΣ**  
 ΠΟΛΙΤΙΚΟΣ ΜΗΧΑΝΙΚΟΣ Τ.Ε.  
 ΠΡΩΗΝ ΕΡΓΩΝ ΥΠΟΔΟΜΗΣ  
 ΑΡΙΘΜΟΣ ΜΗΤΡΩΟΥ Τ.Ε.Ε. 20590  
 ΚΟΝΔΑΚΗ 9, ΤΡΙΠΟΛΗ  
 ΚΙΝ. 6984493219  
**Ο ΔΗΛΩΝ**  
 ΑΦΜ 155952400 - ΛΟΥ ΤΡΙΠΟΛΗΣ

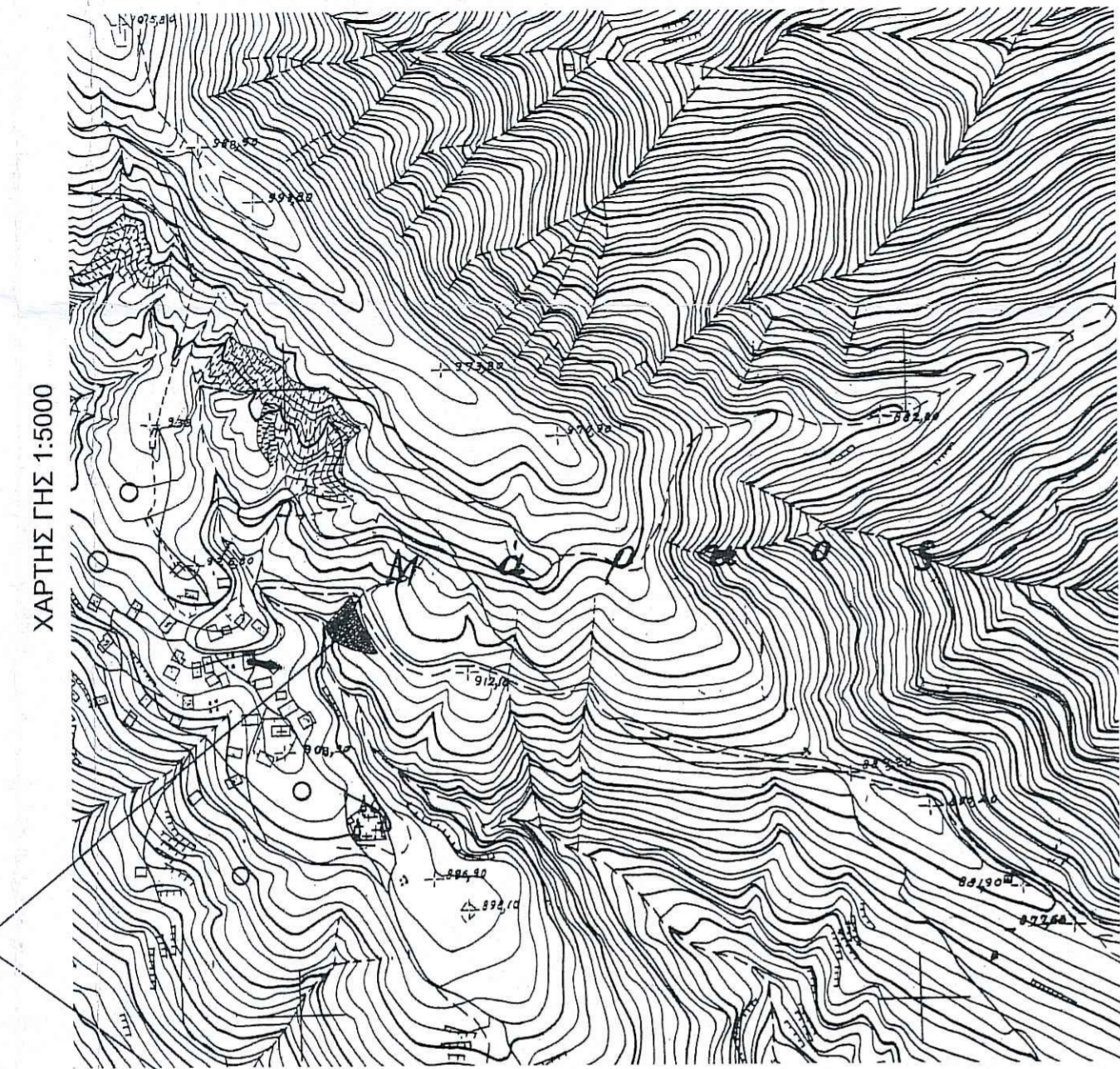

ΑΠΟΣΠΑΣΜΑ ΚΤΗΜΑΤΟΛΟΓΙΟΥ

**ΘΕΩΡΕΙΤΑΙ**  
 και συνοδεύει το 39444/09-05-2022  
 έγγραφο μας.  
 Βυτίνα 09-05-2022  
 Ηλ. Δασάρχης Βυτίνας



**ΕΜΒΑΔΟΜΕΤΡΗΣΗ ΕΚΤΑΣΗΣ**  
 Με τη βοήθεια των συντεταγμένων των κορυφών κατά ΕΓΣΑ '87

ΣΗΜΕΙΟ	x	y
A	325886,23	4158676,01
B	325877,39	4158662,91
Γ	325872,28	4158658,85
Δ	325869,84	4158655,02
E	325869,49	4158652
Z	325870,63	4158645,85
H	325891,42	4158636,38
Θ	325892,25	4158640,16
I	325893,76	4158641,44
K	325901,35	4158638,51

**ΕΜΒΑΔΟΜΕΤΡΗΣΗ ΓΗΠΕΔΟΥ**  
 Με τη βοήθεια των ορθογωνικών συντεταγμένων των κορυφών του

ΣΗΜΕΙΟ	X	Y	ΜΗΚΟΣ
1	325885,27	4158681,01	7,70
2	325886,85	4158673,47	7,91
3	325889,24	4158665,93	7,24
4	325891,88	4158659,19	8,88
5	325895,59	4158651,12	11,56
6	325900,22	4158640,53	6,33
7	325903,26	4158634,08	4,40
8	325898,89	4158634,45	4,88
9	325894,13	4158635,51	6,11
10	325898,31	4158637,38	5,78
11	325892,75	4158638,95	5,27
12	325878,12	4158641,46	5,98
13	325872,83	4158644,24	5,87
14	325868,07	4158647,68	11,50
15	325862,25	4158657,60	32,83
1	325885,27	4158681,01	

$E = 1/2 \sum (X_i + X_{i+1})(Y_i + Y_{i+1})$   
 $E = 900,39 \text{ m}^2$

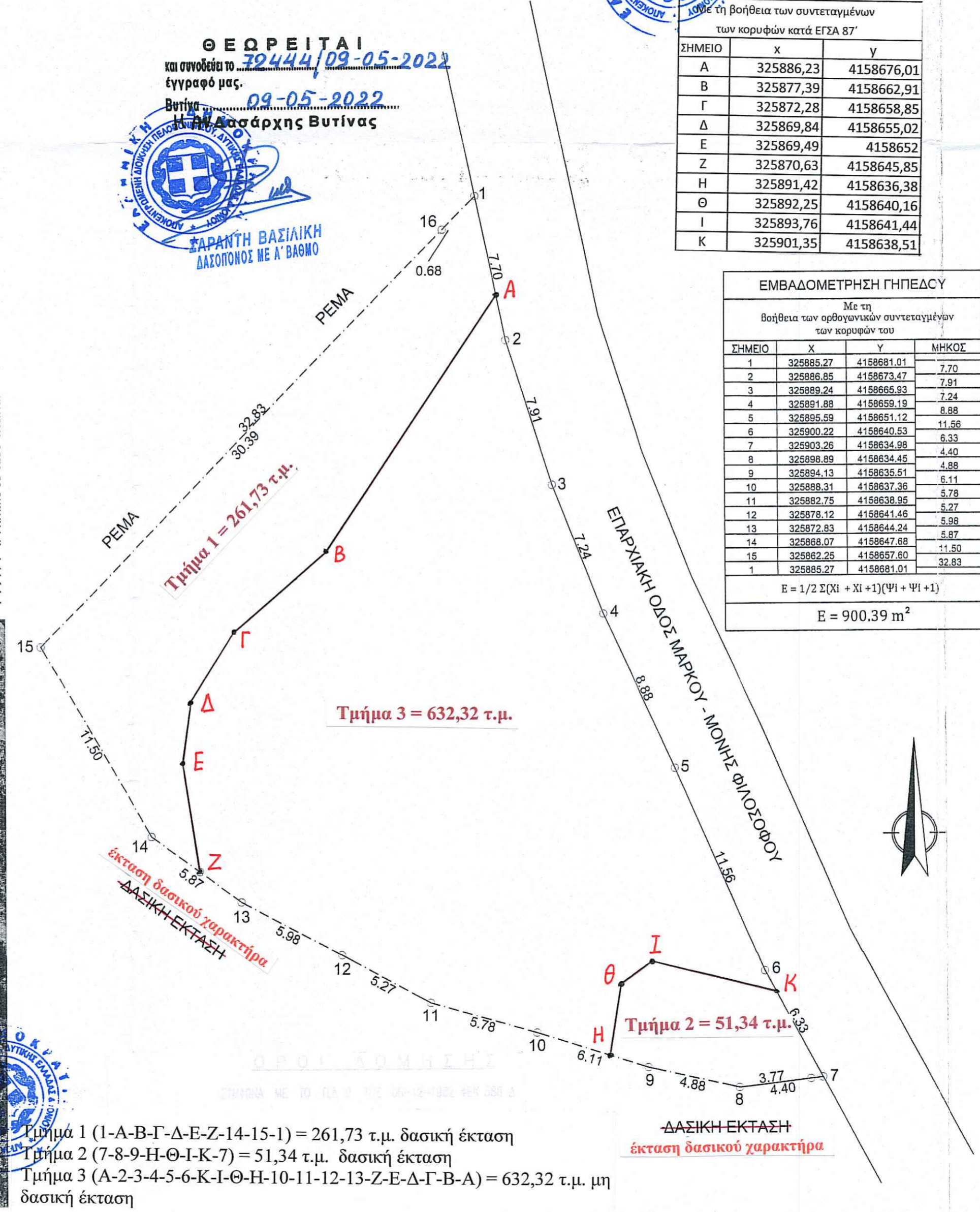

Τμήμα 1 (1-A-B-Γ-Δ-E-Z-14-15-1) = 261,73 τ.μ. δασική έκταση  
 Τμήμα 2 (7-8-9-H-Θ-I-K-7) = 51,34 τ.μ. δασική έκταση  
 Τμήμα 3 (A-2-3-4-5-6-K-I-Θ-H-10-11-12-13-Z-E-Δ-Γ-B-A) = 632,32 τ.μ. μη δασική έκταση

**ΤΟΠΟΓΡΑΦΙΚΟ ΔΙΑΓΡΑΜΜΑ**

ΙΔΙΟΚΤΗΤΗΣ : ΡΩΜΑΝΟΣ ΓΕΩΡΓΙΟΣ  
 ΘΕΣΗ : Τ.Κ. ΖΑΤΟΥΝΑΣ, Δ.Ε. ΔΗΜΗΤΣΑΝΑΣ του ΔΗΜΟΥ ΓΟΡΤΥΝΙΑΣ, ΕΝΤΟΣ ΖΩΝΗΣ 800μ ΤΟΥ ΜΗ ΟΡΙΟΘΕΤΗΜΕΝΟΥ ΟΙΚΙΣΜΟΥ ΜΑΡΚΟΥ, ΘΕΣΗ "ΠΕΡΑ ΜΕΡΙΑ"

ΜΕΛΕΤΗΤΗΣ: Σταθόπουλος Σ. Ευάγγελος  
 Πτυχ. Πολιτικός Μηχανικός Πατρών

ΗΜΕΡΟΜΗΝΙΑ ΜΕΛΕΤΗΣ  
 ΟΚΤΩΒΡΙΟΣ 2021

ΚΛΙΜΑΚΑ  
 1:200

**ΔΗΛΩΣΗ ΜΗΧΑΝΙΚΟΥ (Ν.651/1977)**

Ο κάτωθι υπογεγραμμένος **Σταθόπουλος Σ. Ευάγγελος** Πολιτικός Μηχανικός Τ.Ε. δηλώνω υπεύθυνα ότι το υπό στοιχεία 1,2,3,.....15,16,1..... γήπεδο είναι άρτιο και οικοδομήσιμο κατά κανόνα σύμφωνα με τις ισχύουσες πολεοδομικές διατάξεις και δεν συνεχεται με έκταση του αυτού ιδιοκτήτη. Η περιοχή στην οποία βρίσκεται το ακίνητο δεν υπάγεται στις διατάξεις του **Ν.1337/83** και δεν οφείλεται εισφορά σε γη και χρήμα.

ΑΡΙΘΜΟΣ ΣΧΕΔΙΟΥ

**T1**

**ΣΤΑΘΟΠΟΥΛΟΣ Σ. ΕΥΑΓΓΕΛΟΣ**  
 ΥΠΟΓΡΑΦΗ  
 ΠΟΛΙΤΙΚΟΣ ΜΗΧΑΝΙΚΟΣ Τ.Ε.  
 ΠΡΩΗΝ ΕΡΓΩΝ ΥΠΟΔΟΜΗΣ  
 ΑΡΙΘΜΟΣ ΜΗΤΡΩΟΥ Τ.Ε.Ε. 20590  
 ΚΟΝΔΑΚΗ 9, ΤΡΙΠΟΛΗ  
 ΚΙΝ. 6984493219

- ΠΑΡΑΤΗΡΗΣΕΙΣ**
1. ΤΑ ΟΡΙΑ ΥΠΟΔΕΙΧΘΗΚΑΝ ΑΠΟ ΤΟΝ ΙΔΙΟΚΤΗΤΗ
  2. Η ΑΠΟΤΥΠΩΣΗ ΕΓΙΝΕ ΜΕ Ε.Μ.Δ.
  3. ΟΙ ΔΙΑΣΤΑΣΕΙΣ ΚΑΙ ΤΑ ΕΜΒΑΔΑ ΥΠΟΛΟΓΙΣΤΗΚΑΝ ΑΝΑΛΥΤΙΚΑ ΑΠΟ ΤΙΣ ΣΥΝΤΕΤΑΓΜΕΝΕΣ ΤΩΝ ΚΟΡΥΦΩΝ
  4. ΤΟ ΔΙΑΓΡΑΜΜΑ ΕΙΝΑΙ ΕΝΤΑΓΜΕΝΟ ΣΤΟ ΚΡΑΤΙΚΟ ΣΥΣΤΗΜΑ ΣΥΝΤΕΤΑΓΜΕΝΩΝ ΕΓΣΑ '87
  5. Η ΕΞΑΡΤΗΣΗ ΑΠΟ ΤΟ ΕΓΣΑ '87 ΠΡΑΓΜΑΤΟΠΟΙΗΘΗΚΕ ΜΕ ΣΥΣΤΗΜΑ GPS ΚΑΙ ΚΑΝΟΝΤΑΣ ΧΡΗΣΗ ΤΟΥ ΕΛΛΗΝΙΚΟΥ ΣΥΣΤΗΜΑΤΟΣ URANUS