

ΚΥΔΙΚΟΣ: A	X	Y	KORYFES = 12	PLEYRA
KORYFH				
1	329506.374	4170066.446		37.00
2	329489.036	4170103.289		64.98
3	329457.515	4170160.003		56.24
4	329466.982	4170216.237		43.89
5	329516.217	4170189.557		79.56
6	329534.494	4170182.919		8.39
7	329537.502	4170175.091		59.58
8	329580.666	4170135.538		65.98
9	329526.265	4170095.813		35.47
KORYFH				
KΥΔΙΚΟΣ: B <th>X</th> <th>Y</th> <th>KORYFES = 8</th> <th>PLEYRA</th>	X	Y	KORYFES = 8	PLEYRA
KORYFH				
13	329531.153	4170090.674		64.72
14	329584	4170100.651		53.16
15	329590.972	4170136.267		5.30
16	329590.012	4170141.481		60.56
17	329642.981	4170179.951		102.35
18	329615.837	4170124.368		32.48
19	329592.050	4170102.232		61.98
KORYFH				
KΥΔΙΚΟΣ: G <th>X</th> <th>Y</th> <th>KORYFES = 11</th> <th>PLEYRA</th>	X	Y	KORYFES = 11	PLEYRA
KORYFH				
21	329593.038	4170087.885		65.79
22	329564.599	4170100.651		93.16
23	329614.282	4170089.449		16.93
24	329627.065	4170077.346		86.83
25	329635.312	4170090.718		15.81
26	329592.312	4170090.718		15.81
27	329571.542	4170028.150		21.21
28	329567.938	4170049.055		26.63
29	329545.618	4170063.465		19.42
30	329545.618	4170063.465		19.42
31	329514.355	4170068.919		24.30

Ιδιοκτήτης :	Κληρ. Μιχαήλ Λαδούπουλος
Έργο :	Τοπογραφική Αποτύπωση
Θέση :	Οικισμός Καλονέρι του Τ.Δ. Λαγκαδία του Δήμου Λαγκαδίων Ν. Αρκαδίας
Μελέτητής :	μπουλολύγαρης γιάννης
Θέμα Σχεδίου :	Αριθμός Σχεδίου :
Τοπογραφικό Διάγραμμα	
Κλίμακα : 1 : 500	
Χρόνος Μελέτης : 29 - 10 - 07	
Έλεγχος :	Υπογραφή - Σφραγίδα

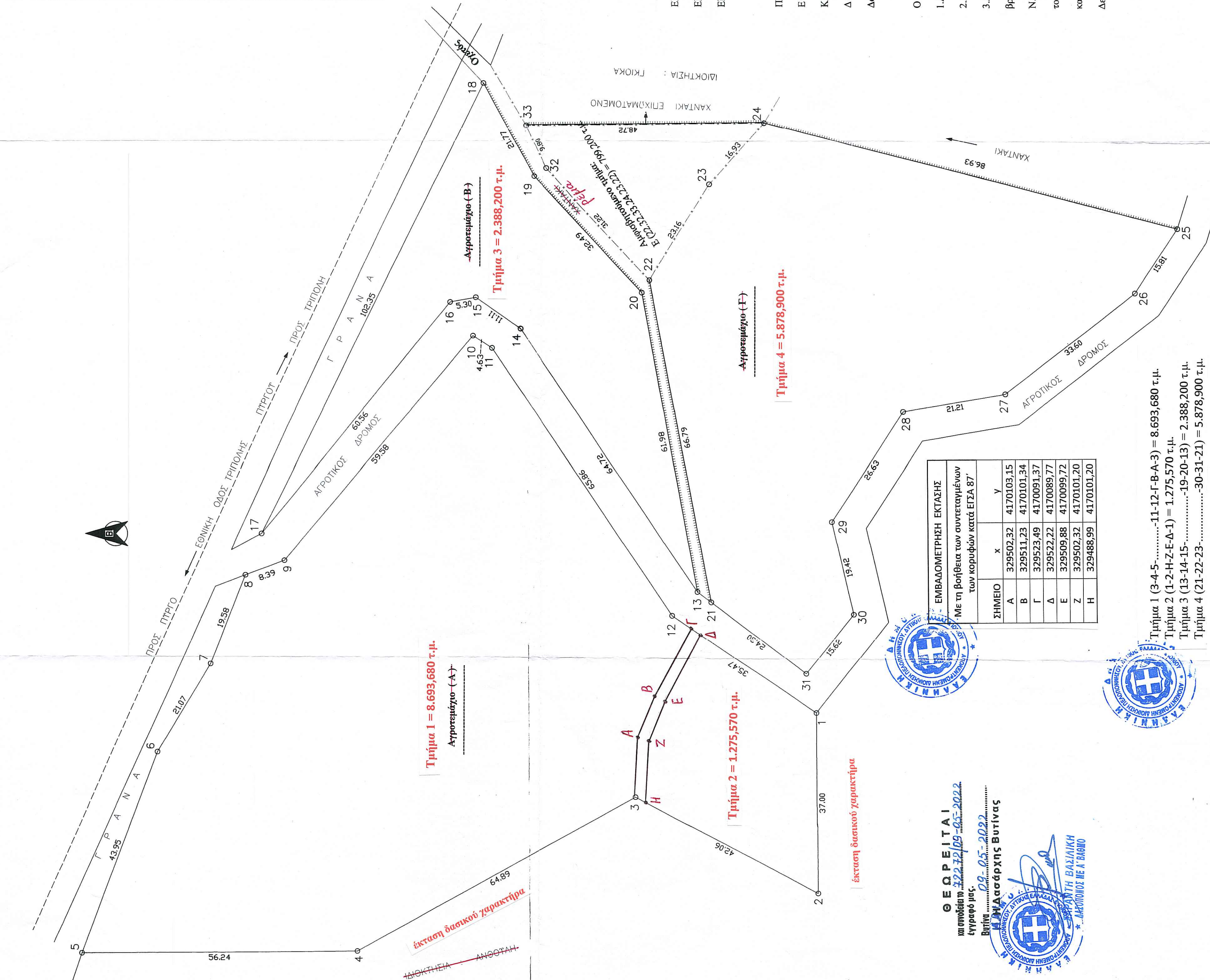

ΕΜΒΛΑΘΝ ΑΓΡΟΤΕΜΑΧΙΟΥ (Α) : (1.2.3.....11.12.1) = 9969,250 τ.μ.
 ΕΜΒΛΑΘΝ ΑΓΡΟΤΕΜΑΧΙΟΥ (Β) : (13.14.15.....19.20.13.) = 2388,200 τ.μ.
 ΕΜΒΛΑΘΝ ΑΓΡΟΤΕΜΑΧΙΟΥ (Γ) : (21.22.23.....30.31.21.) = 5878,900 τ.μ.

ΟΡΟΙ ΔΟΜΗΣΗΣ
 Π.Δ. ΤΗΣ 24/31 - 5 - 85 (ΦΕΚ 270 Δ)
 E = 4000 τ.μ.
 K = 10 %
 Δ = 15 μ
 Δόμηση = 200 + (E - 4000) x 0.02
 ΔΗΛΩΣΗ Ν. 651/77 & 1337/83

Ο πιο κάτω υπογράφων μηχανικός δηλώνω ότι τα αγροτεμάχια.
 1. Αγροτεμάχιο (Α) με στοιχεία (1.2.3.....11.12.1) και εμβαδόν 9969,250 τ.μ.
 2. Αγροτεμάχιο (Β) με στοιχεία (13.14.15.....19.20.13.) και εμβαδόν 2388,200 τ.μ.
 3. Αγροτεμάχιο (Γ) με στοιχεία (21.22.23.....30.31.21.) και εμβαδόν 5878,900 τ.μ.
 βρίσκονται στον Οικισμό Καλονέρι του Τ.Δ. Λαγκαδία του Δήμου Λαγκαδίων Ν. Αρκαδίας είναι εκτός των ορίων του οικισμού και εντός Ζώνης και είναι το αγροτεμάχιο (Α) άρτιο και οικοδομήσιμο, το αγροτεμάχιο (Β) μη άρτιο και μη οικοδομήσιμο το δε αγροτεμάχιο (Γ) άρτιο και οικοδομήσιμο.
 Δεν οφείλουν εισφορά σε γή και χρήση.

ΣΗΜΕΙΟ	X	Y
A	329502.32	4170105.15
B	329511.23	4170101.34
Γ	329523.49	4170091.37
Δ	329522.22	4170089.77
E	329509.88	4170099.72
Z	329502.32	4170101.20
H	329488.99	4170101.20

Τμήμα 1 (3-4-5.....11-12-Γ-Β-Α-3) = 8.693,680 τ.μ.
 Τμήμα 2 (1-2-Η-Ζ-Ε-Δ-1) = 1.275,570 τ.μ.
 Τμήμα 3 (13-14-15.....19-20-13) = 2.388,200 τ.μ.
 Τμήμα 4 (21-22-23.....30-31-21) = 5.878,900 τ.μ.

Θ Ε Ο Ρ Ε Ι Τ Α Ι
 να αποδοθεί το 329502.32-4170105.15-65-2022
 έγγραφο μας.
 Βύρβινα 09-05-2022
 ΓΙΑΝΝΗΣ ΒΑΣΙΛΑΚΗΣ
 ΔΗΜΟΤΙΚΟΣ ΜΕ Α ΒΑΘΙΟ

ΕΛΛΗΝΙΚΗ ΔΗΜΟΚΡΑΤΙΑ
 ΔΗΜΟΣ ΛΑΓΚΑΔΙΩΝ
 ΔΙΕΥΘΥΝΣΗ ΔΕΛΤΑ