

ΑΠΟΧΡΩΜΑ

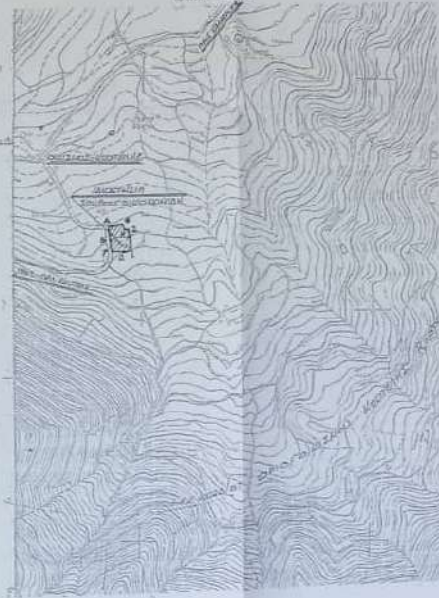

Α/Α	ΧΡΩΜΑ	ΣΗΜΑΝΣΗ
1	ΠΡΑΣΙΝΟ	ΠΡΟΣΤΑΣΙΑ
2	ΚΑΡΜΙΝ	ΠΡΟΣΤΑΣΙΑ
3	ΚΑΡΜΙΝ	ΠΡΟΣΤΑΣΙΑ
4	ΚΑΡΜΙΝ	ΠΡΟΣΤΑΣΙΑ
5	ΚΑΡΜΙΝ	ΠΡΟΣΤΑΣΙΑ
6	ΚΑΡΜΙΝ	ΠΡΟΣΤΑΣΙΑ
7	ΚΑΡΜΙΝ	ΠΡΟΣΤΑΣΙΑ
8	ΚΑΡΜΙΝ	ΠΡΟΣΤΑΣΙΑ
9	ΚΑΡΜΙΝ	ΠΡΟΣΤΑΣΙΑ
10	ΚΑΡΜΙΝ	ΠΡΟΣΤΑΣΙΑ
11	ΚΑΡΜΙΝ	ΠΡΟΣΤΑΣΙΑ
12	ΚΑΡΜΙΝ	ΠΡΟΣΤΑΣΙΑ
13	ΚΑΡΜΙΝ	ΠΡΟΣΤΑΣΙΑ
14	ΚΑΡΜΙΝ	ΠΡΟΣΤΑΣΙΑ
15	ΚΑΡΜΙΝ	ΠΡΟΣΤΑΣΙΑ
16	ΚΑΡΜΙΝ	ΠΡΟΣΤΑΣΙΑ
17	ΚΑΡΜΙΝ	ΠΡΟΣΤΑΣΙΑ
18	ΚΑΡΜΙΝ	ΠΡΟΣΤΑΣΙΑ
19	ΚΑΡΜΙΝ	ΠΡΟΣΤΑΣΙΑ
20	ΚΑΡΜΙΝ	ΠΡΟΣΤΑΣΙΑ

ΑΠΟΣΠΑΣΜΑ ΤΟΠΟΓΡΑΦΙΚΟΥ ΔΙΑΓΡΑΜΜΑΤΟΣ  
Γ.Υ.Σ. Φ.Χ. ΔΙΓΓΩΝ 1:50000 - ΑΡ. ΦΥΛ. 6248/7  
ΚΛΙΜΑΚΑ 1:5000



Α/Α	ΠΕΡΙΓΡΑΦΗ	ΜΕΤΡΟ	ΚΑΤΑΣΤΑΣΗ
1	ΠΡΟΣΤΑΣΙΑ	10.00	ΕΛΕΥΘΕΡΗ
2	ΠΡΟΣΤΑΣΙΑ	10.00	ΕΛΕΥΘΕΡΗ
3	ΠΡΟΣΤΑΣΙΑ	10.00	ΕΛΕΥΘΕΡΗ
4	ΠΡΟΣΤΑΣΙΑ	10.00	ΕΛΕΥΘΕΡΗ
5	ΠΡΟΣΤΑΣΙΑ	10.00	ΕΛΕΥΘΕΡΗ
6	ΠΡΟΣΤΑΣΙΑ	10.00	ΕΛΕΥΘΕΡΗ
7	ΠΡΟΣΤΑΣΙΑ	10.00	ΕΛΕΥΘΕΡΗ
8	ΠΡΟΣΤΑΣΙΑ	10.00	ΕΛΕΥΘΕΡΗ
9	ΠΡΟΣΤΑΣΙΑ	10.00	ΕΛΕΥΘΕΡΗ
10	ΠΡΟΣΤΑΣΙΑ	10.00	ΕΛΕΥΘΕΡΗ

ΜΕΤΡΗΣΕΙΣ ΚΑΙ ΣΗΜΑΝΣΕΙΣ  
1. ΟΙ ΜΕΤΡΗΣΕΙΣ ΤΟΥΤΟΥ ΜΕΤΡΩΝ ΔΕΛΤΙΑΣ ΕΙΝΑΙ ΚΑΤΑ ΤΗΝ ΕΠΙΒΛΕΨΙΣ ΚΑΙ ΤΗΝ ΕΠΙΧΕΙΡΗΣΙΑΚΗ ΣΗΜΑΝΣΙΣ.  
2. ΟΙ ΜΕΤΡΗΣΕΙΣ ΚΑΙ ΤΑ ΣΗΜΑΝΣΕΙΣ ΤΟΥΤΟΥ ΜΕΤΡΩΝ ΕΙΝΑΙ ΚΑΤΑ ΤΗΝ ΕΠΙΒΛΕΨΙΣ ΚΑΙ ΤΗΝ ΕΠΙΧΕΙΡΗΣΙΑΚΗ ΣΗΜΑΝΣΙΣ.  
3. ΟΙ ΜΕΤΡΗΣΕΙΣ ΚΑΙ ΤΑ ΣΗΜΑΝΣΕΙΣ ΤΟΥΤΟΥ ΜΕΤΡΩΝ ΕΙΝΑΙ ΚΑΤΑ ΤΗΝ ΕΠΙΒΛΕΨΙΣ ΚΑΙ ΤΗΝ ΕΠΙΧΕΙΡΗΣΙΑΚΗ ΣΗΜΑΝΣΙΣ.  
4. ΟΙ ΜΕΤΡΗΣΕΙΣ ΚΑΙ ΤΑ ΣΗΜΑΝΣΕΙΣ ΤΟΥΤΟΥ ΜΕΤΡΩΝ ΕΙΝΑΙ ΚΑΤΑ ΤΗΝ ΕΠΙΒΛΕΨΙΣ ΚΑΙ ΤΗΝ ΕΠΙΧΕΙΡΗΣΙΑΚΗ ΣΗΜΑΝΣΙΣ.

Ε(Α-Β-Γ-Δ-Ε-Ζ-ΗΘ-Α)-191050 Γ.Μ.

ΟΡΘΟ ΔΟΜΗΣΕ (ΚΑΤΑ ΤΟΝ ΑΡΘΡΟΝ ΤΗΣ ΕΚΚΕΙΣΗΣ ΤΗΣ ΟΚ. ΑΔΑΦΕΣ 157/7)  
ΜΕ ΑΝΕΓΚΗ ΕΛΕΥΘΕΡΟΚΙΝΗΣΗ ΚΑΙ ΣΗΜΑΝΣΙΣ ΕΠΙ ΤΗΣ  
ΦΕΚ 157/615-748 (ΠΡΟΜΕΤΡΙΚΟ ΣΧΕΔΙΟ ΟΙΚΟΔΟΜΟΥ ΕΠΙ ΤΗΣ)  
ΠΛ. 21.30.1528 ΟΠΟΥΣ ΤΡΟΠΟΔΟΜΗΜΕ ΜΕ ΤΟ Δ.Α. 21-7-84 ΦΕΚ 54162/964  
ΑΡΧΙΤΕΚΤΟΝ: Ε.Α.ΚΚ.Κ. 03 Γ.Μ.  
ΠΛΑΝΟΚΑΘΗΓΗ ΓΙΑ ΕΡΓΟΣ 2204 Η ΟΙΚΟΔΟΜΗΣ ΤΗΣ ΚΟΙΝΩΝΙΚΟΥ ΟΙΚΟΥ  
ΑΥΤΟΥΣ Η ΟΙΚΟΔΟΜΗΣ ΤΗΣ 12-13-42 ΠΛ. 21.30.1528 Μ. 9-15 Μ. 0-1500 Γ.Μ.  
1970 12-06-64 ΠΛ. 20 Μ. 9-31 Μ. 0-1300 Γ.Μ.  
1970 13-10-71 ΠΛ. 20 Μ. 9-40 Μ. 0-1000 Γ.Μ.

ΔΑΡΤΗΡΗΣ : ΣΚ.  
ΔΟΜΗΤΗΣ : Σ.Α.-03  
ΟΡΟΦΟ : ΥΠΟΣ. ΠΛ. 400 Μ. ΓΙΑ ΜΟΝΟΟΡΟΦΟ, ΠΛ. 70 Μ. ΠΛ. 175 Μ. ΓΙΑ ΔΕΥΤΕΡΟ - ΟΡΟΦΟ :  
ΑΝΩΤΑΤΗΣ : ΑΝΩΤΑ - 02 ΑΝΩΤΕΡΟ ΦΕΚ 108 Δ.1/978.

ΠΑΡΑΤΗΡΗΣΕΙΣ  
ΤΟ ΔΙΑΓΡΑΜΜΑ ΕΙΝΑΙ ΕΝΤΕΛΕΙΜΕΝΟ ΣΤΟ ΚΡΑΤΙΚΟ ΣΥΣΤΗΜΑ ΣΥΝΤΕΛΕΣΤΗ ΜΕΤΡΩΝ ΕΠΙ ΤΗΣ  
ΟΙ ΜΕΤΡΗΣΕΙΣ ΚΑΙ ΤΑ ΣΗΜΑΝΣΕΙΣ ΥΠΟΔΟΜΗΣ ΕΙΝΑΙ ΑΝΑΛΥΤΙΚΑ ΑΠΟ ΤΗΝ ΕΠΙΒΛΕΨΙΣ ΤΩΝ ΟΡΟΦΩΝ  
Η ΕΛΑΦΡΗ ΑΠΟ ΤΗΝ ΕΠΙΒΛΕΨΙΣ ΜΑΤΙΣΚΟΠΩΝ ΜΕ ΕΣΤΗΜΑ ΟΡΘΟ ΚΑΙ ΚΑΝΟΝΙΚΑ ΣΗΜΕΝ  
ΤΩΝ ΣΗΜΑΝΣΕΩΝ ΥΠΟΔΟΜΗΣ ΕΠΙ ΤΗΣ ΟΡΘΟ  
ΥΠΕΡΑΝΟ ΤΩΝ ΟΡΟΦΩΝ ΕΙΝΑΙ ΜΕΡΗ ΤΑ ΕΙΜΑ ΠΥΡΝΑΙΣ ΤΑΙΣ ΚΑΙ ΔΕΝ ΤΟ ΔΙΑΚΡΙΖΕΙ  
ΡΕΜΑ  
ΑΝΩΤΕΡΟ ΚΑΙ ΤΗΝ ΘΑΛΑΣΣΑ ΠΕΡΙΣΤΟΡΟ ΑΠΟ 300.00 Μ.  
ΔΕΝ ΕΧΕΙΤΕΡΕΙ ΕΠΙ ΤΗΣ ΣΤΑΘΕΡΑΝ ΚΑΙ ΤΑ ΟΡΘΟ ΕΙΜΕΡΟΙ ΜΑΝΤΗΜΑΤΑ ΚΑΤΑ ΤΗΝ  
ΤΟΠΟΓΡΑΦΙΣ.  
ΕΝΤΟΣ ΤΩΝ ΑΝΩΤΕΡΩΝ ΜΕ ΤΑΥΤΑΙΣ ΔΕΥΤΕΡΩΣ ΟΜΟΙΟΤΗΤΑ ΒΑΣΕΙΣ ΤΗΣ ΥΠ' ΑΡΧΗΝ 1523/7  
ΟΙΚΟΔΟΜΗΣ ΑΝΩΤΕ ΤΗΣ ΠΟΛΥΜΕΛΕΣ ΑΝΩΤΕ Η ΟΡΘΟ ΜΟΡΦΗ ΣΗΜΕΡΑ ΔΕΝ ΕΙΝΑΙ ΑΝΑΛΥΤΙΚΑ  
ΤΟ ΚΑΝΟΝΙΚΟ ΚΑΤΑ ΤΟΝ ΠΡΩΤΟ ΚΑΝΟΝ ΤΗΣ ΔΑΔΑΝ 01/77 ΥΠΕΡΕΥΘΗ ΕΝΤΟΣ ΤΗΣ ΣΩΜΗΣ  
ΤΩΝ ΟΙΚΟΔΟΜΩΝ ΚΟΥΤΣΑΝ ΚΑΙ ΟΝ ΤΗΣ ΚΟΙΝΩΝΙΚΟΥ ΟΙΚΟΥ ΠΑΛ. ΚΟΥΤΣΑΝ ΕΚΔΟΜΕΣ ΠΡΟ 1928  
ΚΑΙ ΚΟΥΤΣΑΝ.

ΤΗΝ ΕΠΙΒΛΕΨΙΣ ΕΠΙΧΕΙΡΗΣΙΑΚΗ ΣΗΜΑΝΣΙΣ  
ΟΙ ΜΕΤΡΗΣΕΙΣ ΚΑΙ ΤΑ ΣΗΜΑΝΣΕΙΣ ΤΟΥΤΟΥ ΜΕΤΡΩΝ ΕΙΝΑΙ ΚΑΤΑ ΤΗΝ ΕΠΙΒΛΕΨΙΣ ΚΑΙ ΤΗΝ ΕΠΙΧΕΙΡΗΣΙΑΚΗ ΣΗΜΑΝΣΙΣ.  
ΟΙ ΜΕΤΡΗΣΕΙΣ ΚΑΙ ΤΑ ΣΗΜΑΝΣΕΙΣ ΤΟΥΤΟΥ ΜΕΤΡΩΝ ΕΙΝΑΙ ΚΑΤΑ ΤΗΝ ΕΠΙΒΛΕΨΙΣ ΚΑΙ ΤΗΝ ΕΠΙΧΕΙΡΗΣΙΑΚΗ ΣΗΜΑΝΣΙΣ.  
ΟΙ ΜΕΤΡΗΣΕΙΣ ΚΑΙ ΤΑ ΣΗΜΑΝΣΕΙΣ ΤΟΥΤΟΥ ΜΕΤΡΩΝ ΕΙΝΑΙ ΚΑΤΑ ΤΗΝ ΕΠΙΒΛΕΨΙΣ ΚΑΙ ΤΗΝ ΕΠΙΧΕΙΡΗΣΙΑΚΗ ΣΗΜΑΝΣΙΣ.  
ΟΙ ΜΕΤΡΗΣΕΙΣ ΚΑΙ ΤΑ ΣΗΜΑΝΣΕΙΣ ΤΟΥΤΟΥ ΜΕΤΡΩΝ ΕΙΝΑΙ ΚΑΤΑ ΤΗΝ ΕΠΙΒΛΕΨΙΣ ΚΑΙ ΤΗΝ ΕΠΙΧΕΙΡΗΣΙΑΚΗ ΣΗΜΑΝΣΙΣ.

ΚΟΥΤΣΑΝ, ΠΕΡΙΣΤΟΡΟ  
ΟΙΚΟΔΟΜΗΣ

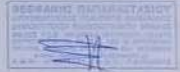

ΟΙΚΟΔΟΜΗΣ ΚΑΙ ΣΗΜΑΝΣΕΙΣ ΤΟΥΤΟΥ ΜΕΤΡΩΝ ΕΙΝΑΙ ΚΑΤΑ ΤΗΝ ΕΠΙΒΛΕΨΙΣ ΚΑΙ ΤΗΝ ΕΠΙΧΕΙΡΗΣΙΑΚΗ ΣΗΜΑΝΣΙΣ.  
ΟΙ ΜΕΤΡΗΣΕΙΣ ΚΑΙ ΤΑ ΣΗΜΑΝΣΕΙΣ ΤΟΥΤΟΥ ΜΕΤΡΩΝ ΕΙΝΑΙ ΚΑΤΑ ΤΗΝ ΕΠΙΒΛΕΨΙΣ ΚΑΙ ΤΗΝ ΕΠΙΧΕΙΡΗΣΙΑΚΗ ΣΗΜΑΝΣΙΣ.  
ΟΙ ΜΕΤΡΗΣΕΙΣ ΚΑΙ ΤΑ ΣΗΜΑΝΣΕΙΣ ΤΟΥΤΟΥ ΜΕΤΡΩΝ ΕΙΝΑΙ ΚΑΤΑ ΤΗΝ ΕΠΙΒΛΕΨΙΣ ΚΑΙ ΤΗΝ ΕΠΙΧΕΙΡΗΣΙΑΚΗ ΣΗΜΑΝΣΙΣ.  
ΟΙ ΜΕΤΡΗΣΕΙΣ ΚΑΙ ΤΑ ΣΗΜΑΝΣΕΙΣ ΤΟΥΤΟΥ ΜΕΤΡΩΝ ΕΙΝΑΙ ΚΑΤΑ ΤΗΝ ΕΠΙΒΛΕΨΙΣ ΚΑΙ ΤΗΝ ΕΠΙΧΕΙΡΗΣΙΑΚΗ ΣΗΜΑΝΣΙΣ.



ΕΠΙΧΕΙΡΗΣΙΑΚΟ ΓΡΑΦΕΙΟ ΓΕΩΜΕΤΡΙΚΩΝ ΜΕΤΡΩΝ  
ΥΠΟΥΡΓΕΙΟ ΥΠΟΔΟΜΗΣ, ΜΕΤΑΦΟΡΑΣ ΚΑΙ ΔΙΚΤΥΩΝ  
ΕΠΙΧΕΙΡΗΣΙΑΚΟ ΓΡΑΦΕΙΟ ΓΕΩΜΕΤΡΙΚΩΝ ΜΕΤΡΩΝ  
ΥΠΟΥΡΓΕΙΟ ΥΠΟΔΟΜΗΣ, ΜΕΤΑΦΟΡΑΣ ΚΑΙ ΔΙΚΤΥΩΝ  
ΕΠΙΧΕΙΡΗΣΙΑΚΟ ΓΡΑΦΕΙΟ ΓΕΩΜΕΤΡΙΚΩΝ ΜΕΤΡΩΝ  
ΥΠΟΥΡΓΕΙΟ ΥΠΟΔΟΜΗΣ, ΜΕΤΑΦΟΡΑΣ ΚΑΙ ΔΙΚΤΥΩΝ

ΤΕΧΝΙΚΟ ΜΕΛΕΤΗΤΙΚΟ ΓΡΑΦΕΙΟ  
ΘΕΩΡΑΝΤΕΣ ΕΤΑΜ ΠΑΠΑΝΑΣΤΑΣΙΟΥ  
ΔΙΔΑΚΤΑΜΑΤΟΥΣ ΒΟΛΕΤΙΚΟΣ ΜΗΧΑΝΙΚΟΣ Δ.Π.Θ  
ΚΟΙΝΩΝΟΛΟΓΟΥ 64Τ.Κ. 19016, ΑΡΤΕΜΙΔΑ ΑΤΤΙΚΗΣ  
ΤΗΛ. & FAX: 2294823480, 2106631321, ΚΙΝ. 6946230965  
E-Mail: thpapanastasiou@otenet.gr  
URL: www.thpapanastasiou.com

ΕΡΓΟΜΑΤΗΣ : ΣΠΥΡΟΣ ΟΙΚΟΝΟΜΙΑΝ

ΕΡΓΟ : ΠΡΑΞΗ ΧΑΡΑΚΤΗΡΙΣΜΟΥ ΓΗΛ

ΒΕΣΗ : ΕΠΙΚΟΝΟΤΙΚΗΣ ΟΔΟΥ ΠΑΛ. ΚΟΥΤΣΑΝ-ΚΟΥΤΣΑΝ  
ΕΝΤΟΣ ΟΙΚΙΣΜΟΥ ΚΟΥΤΣΑΝ-ΔΗΜΟΥ ΚΑΛΑΒΡΥΤΩΝ  
Π.Ε. ΑΧΑΪΑΣ

ΜΕΜΑ ΣΧΕΔΙΟΥ :  
ΤΟΠΟΓΡΑΦΙΚΟ ΔΙΑΓΡΑΜΜΑ

ΑΡ. ΣΧΕΔΙΟΥ :  
A1  
ΚΛΙΜΑΚΑ ΣΧΕΔΙΟΥ :  
1:500

ΣΗΜΟΙΟΜΕΤΡΙΚΗ : ΑΣΤΡΙΑΣ 302 ΣΦΑΓΙΤΣΑ - ΥΠΟΓΡΑΦΗ

