

σημ.	αριθμ. σημ. (α.β.)	αριθμ. σημ. (α.β.)	απόσταση (μ.)
1	306793.504	4232098.836	1.2=9.43
2	306784.106	4232099.634	2.3=5.64
3	306778.498	4232100.194	3.4=7.93
4	306770.623	4232101.093	4.5=6.26
5	306769.324	4232102.315	5.6=25.46
6	306771.751	4232132.706	6.9=15.17
7	306772.731	4232147.847	7.8=12.70
8	306785.271	4232149.771	8.9=6.14
9	306791.352	4232150.592	9.10=14.32
10	306805.416	4232153.286	10.11=38.15
11	306797.725	4232115.921	11.12=13.50
12	306794.469	4232104.825	12.1=4.10
13	306793.504	4232098.836	

Ε=1425.87μ. Π=158.78μ.

ΑΠΟΣΤΑΣΜΑ ΔΙΑΓΡΑΜΜΑΤΟΣ ΟΡΘΟΦΩΤΟΧΑΡΤΗ ΕΚΧΑ ΑΕ ΚΑ. 1/5000

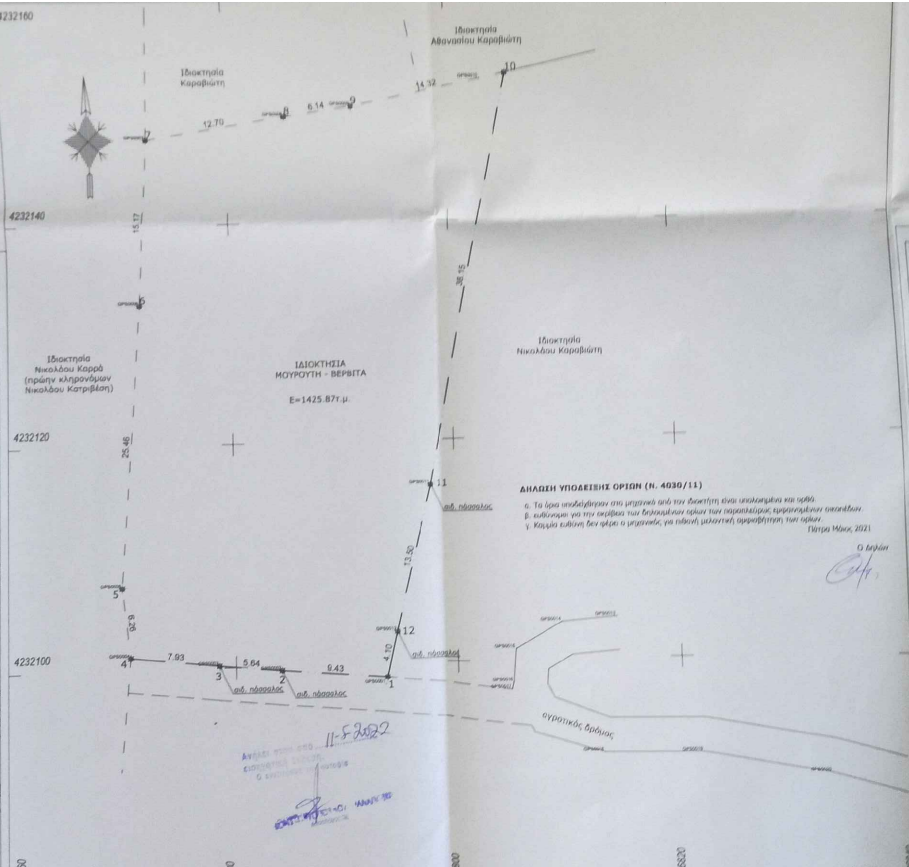
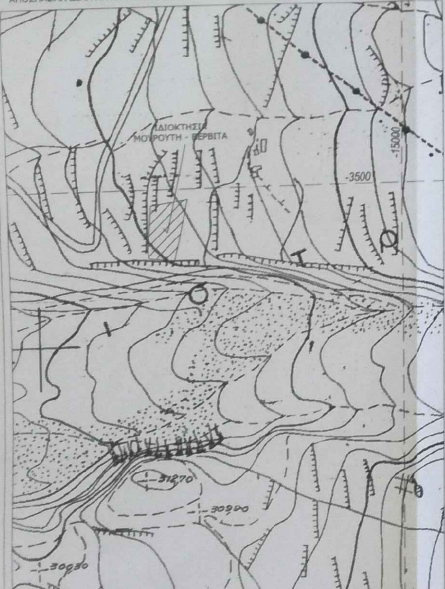

ΔΗΛΩΣΗ ΥΠΟΒΕΒΛΗΣ ΟΡΙΩΝ (Ν. 4030/11)
 α. Τα όρια υποβέβλησαν στο μετρητικό από τη δικαστική είναι ακριβή και αμετάβλητα.
 β. Αποδοκίμα για την ακρίβεια των δικαστικών ορίων των παραπάνω προτεινόμενων οπαύσεων.
 γ. Κόστος εκπόνησ. δεν φέρει ο μετρητής για πιθανή μελλοντική αναβάθμιση των ορίων.
 Πάρος Μάιος 2021

11-5-2022
 ΑΝΤΙΣΤΡΟΦΗ ΕΠΙΣΤΡΟΦΗ
 Ο ΚΑΤΑΣΤΑΣΙΑΣ

ΜΑΛΑΜΗΣ ΚΩΝΣΤΑΝΤΙΝΟΣ Διπλωματούχος Πολιτικός Μηχανικός - Ε.Δ.Ε.		ΜΕΛΕΤΗ - ΚΑΤΑΣΤΑΣΗ ΤΟΠΟΓΡΑΦΙΑ	
Αντ. Τσαλάντζα Ακτής - ΤΚ 26200 - Τηλ: 6977473297		e-mail: malamh@otenet.gr	
ΕΡΓΟΔΟΤΗΣ	ΝΙΚΟΛΑΟΣ Κ. ΓΕΩΡΓΙΑ ΜΟΥΡΟΥΤΗ ΒΑΣΙΛΕΙΟΣ Κ. ΔΗΜΗΤΡΙΟΣ ΒΕΡΒΙΤΑΣ		
ΕΡΓΟ	ΑΓΙΟΥΤΥΠΩΝ ΓΗΠΕΔΟΥ		
ΘΕΣΗ	ΘΕΣΗ ΚΤΙΡΙΑΚΩΝ - Δ.Κ. ΕΥΒΟΙΩΤΙΚΗΣ ΔΗΜΟΣ ΓΑΡΥΦΑΛΙΩΝ - ΑΡΧΑΙΑ ΠΕΡΙΦΕΡΕΙΑ ΘΥΡΑΚΙΩΝ ΕΛΛΑΔΑΣ		
ΣΥΣΤΗΜΑ ΑΝΑΦΟΡΑΣ	ΕΛΛΗΝΙΚΟ ΓΕΩΔΑΙΤΙΚΟ ΣΥΣΤΗΜΑ ΑΝΑΦΟΡΑΣ (Ε.Γ.Σ.Α. 87)		
ΥΦΟΜΕΤΡΙΚΗ ΑΦΕΤΗΡΙΑ	ΟΡΘΟΜΕΤΡΙΚΑ ΥΦΟΜΕΤΡΑ Γ.Υ.Σ.		
ΤΟΠΟΓΡΑΦΙΚΟ ΔΙΑΓΡΑΜΜΑ		ΚΑ. ΣΧΕΔΙΟΥ T/1	
ΚΛΙΜΑΚΑ 1 / 200		ΙΣΟΔΙΑΣΤΑΣΗ: m	
ΧΡΟΝΟΣ: ΜΑΪΟΣ 2021		ΜΕΛΕΤΗΤΗΣ	
ΕΛΕΓΧΟΣ		ΕΛΕΓΧΟΣ	