



ΑΠΟΣΠΑΣΜΑ ΟΡΘΟΦΩΤΟΓΡΑΦΙΑΣ ΚΤΗΜΑΤΟΛΟΓΟΥ ΜΕ ΤΗΝ ΘΕΣΗ ΤΟΥ ΓΗΠΕΔΟΥ

ΕΜΒΛΑΝΟ ΓΗΠΕΔΟΥ (1-2-3-4-5-6-7-8-9-10-11-12-13) Ε= 5977,481 μ.²

1. Το κτηματολόγιο αποτελεί από κοινού διαμορφωμένο ΕΓΣΑ ΕΓ
2. Οι διαμορφώσεις τα οριζώδια κατασκευασμένα είναι ως ανεπισημασμένα, των κτημάτων
3. Η ύψωση 0,00 με ΕΓΣΑ Κτηματολόγιο είναι κεντρική, όπως και η ύψωση 0,00 με ΕΓΣΑ Κτηματολόγιο
4. Το υπόλοιπο όριο με το οριζόντιο επίπεδο είναι κεντρικό, όπως και η ύψωση 0,00 με ΕΓΣΑ Κτηματολόγιο

ΘΕΣΗ ΓΗΠΕΔΟΥ ΚΑΝΑΛΟΣ ΜΙΧΟΪΟΥ ΔΗΜΟΥ ΔΥΤΙΚΗΣ ΑΧΑΪΑΣ

ΔΙΑΚΟΙΤΗΣ

1. ΚΑΤΩΝ ΥΠΕΡΣΤΗΘΜΕΝΟΣ ΔΗΜΟΣ ΟΤΧ
2. ΤΑ ΟΡΙΑ ΤΩΝ ΚΤΗΜΑΤΩΝ ΜΕ ΣΤΟΙΧΕΙΑ (1-2-3-4-5-6-7-8-9-10-11-12-13), ΤΟΥ ΒΡΕΘΕΤΑΙ ΣΤΟΝ ΚΑΝΑΛΟ ΜΙΧΟΪΟΥ ΤΟΥ ΔΗΜΟΥ ΔΥΤΙΚΗΣ ΑΧΑΪΑΣ, ΥΠΟΒΕΒΛΗΚΑΝ ΑΠΟ ΕΜΕΝΑ ΚΑΙ ΕΥΡΕΥΝΗΘΑΝ ΓΙΑ ΤΗΝ ΑΡΧΙΤΕΚΤΟΝΙΚΗ ΔΙΑΚΟΙΤΗΣ ΟΤΧ
3. ΤΟ ΓΗΠΕΔΟ ΥΠΑΡΧΕΙ ΜΕ ΤΗΝ ΜΟΡΦΗ ΑΥΤΗΝ ΚΑΙ ΤΟ ΕΜΒΛΑΝΟ, ΠΡΟ ΤΟΥ ΕΤΟΥΣ 1956.

Ο ΙΔΙΟΚΤΗΤΗΣ

ΑΡΧΙΤΕΚΤΟΝΟΣ

1. ΚΑΤΩΝ ΥΠΕΡΣΤΗΘΜΕΝΟΣ ΚΑΤΑΣΤΑΣΗΣ ΚΑΤΑΣΤΑΣΕΩΣ ΚΑΤΑΣΤΑΣΕΩΣ ΔΗΜΟΣ ΟΤΧ
2. ΤΑ ΟΡΙΑ ΤΩΝ ΚΤΗΜΑΤΩΝ ΑΠΟ ΤΗΝ ΟΡΘΟΦΩΤΟΓΡΑΦΙΑ ΔΕΙΚΝΟΥΝ
3. ΤΟ ΕΜΒΛΑΝΟ ΜΕ ΣΤΟΙΧΕΙΑ (1-2-3-4-5-6-7-8-9-10-11-12-13) ΚΑΙ ΕΜΒΛΑΝΟ 5977,481 μ.²
4. ΔΙΑΚΟΙΤΗΣ ΟΤΧ ΤΟΥ ΚΤΗΜΑΤΟΣ ΚΑΝΑΛΟΣ ΜΙΧΟΪΟΥ ΤΟΥ ΔΗΜΟΥ ΔΥΤΙΚΗΣ ΑΧΑΪΑΣ, ΥΠΟΒΕΒΛΗΚΑΝ ΑΠΟ ΕΜΕΝΑ ΚΑΙ ΕΥΡΕΥΝΗΘΑΝ ΓΙΑ ΤΗΝ ΑΡΧΙΤΕΚΤΟΝΙΚΗ ΔΙΑΚΟΙΤΗΣ ΟΤΧ
5. Η ΔΙΑΚΟΙΤΗΣ ΟΤΧ ΤΟΥ ΚΤΗΜΑΤΟΣ ΚΑΝΑΛΟΣ ΜΙΧΟΪΟΥ ΤΟΥ ΔΗΜΟΥ ΔΥΤΙΚΗΣ ΑΧΑΪΑΣ, ΥΠΟΒΕΒΛΗΚΑΝ ΑΠΟ ΕΜΕΝΑ ΚΑΙ ΕΥΡΕΥΝΗΘΑΝ ΓΙΑ ΤΗΝ ΑΡΧΙΤΕΚΤΟΝΙΚΗ ΔΙΑΚΟΙΤΗΣ ΟΤΧ
6. Η ΔΙΑΚΟΙΤΗΣ ΟΤΧ ΤΟΥ ΚΤΗΜΑΤΟΣ ΚΑΝΑΛΟΣ ΜΙΧΟΪΟΥ ΤΟΥ ΔΗΜΟΥ ΔΥΤΙΚΗΣ ΑΧΑΪΑΣ, ΥΠΟΒΕΒΛΗΚΑΝ ΑΠΟ ΕΜΕΝΑ ΚΑΙ ΕΥΡΕΥΝΗΘΑΝ ΓΙΑ ΤΗΝ ΑΡΧΙΤΕΚΤΟΝΙΚΗ ΔΙΑΚΟΙΤΗΣ ΟΤΧ
7. Η ΔΙΑΚΟΙΤΗΣ ΟΤΧ ΤΟΥ ΚΤΗΜΑΤΟΣ ΚΑΝΑΛΟΣ ΜΙΧΟΪΟΥ ΤΟΥ ΔΗΜΟΥ ΔΥΤΙΚΗΣ ΑΧΑΪΑΣ, ΥΠΟΒΕΒΛΗΚΑΝ ΑΠΟ ΕΜΕΝΑ ΚΑΙ ΕΥΡΕΥΝΗΘΑΝ ΓΙΑ ΤΗΝ ΑΡΧΙΤΕΚΤΟΝΙΚΗ ΔΙΑΚΟΙΤΗΣ ΟΤΧ

ΔΗΜΟΣ ΔΥΤΙΚΗΣ ΑΧΑΪΑΣ  
 ΔΙΕΥΘΥΝΣΗ ΔΙΑΚΟΙΤΗΣ ΟΤΧ  
 ΑΡΧΙΤΕΚΤΟΝΟΣ  
 ΔΗΜΗΤΡΗΣ Γ. ΚΩΝΣΤΑΝΤΙΝΟΠΟΥΛΟΣ  
 ΑΡΧ. 132242324 ΔΟΥ Α. ΠΑΤΡΙΝ  
 ΟΔΟΣ 3-30303 Α. ΠΑΤΡΙΝ  
 26400

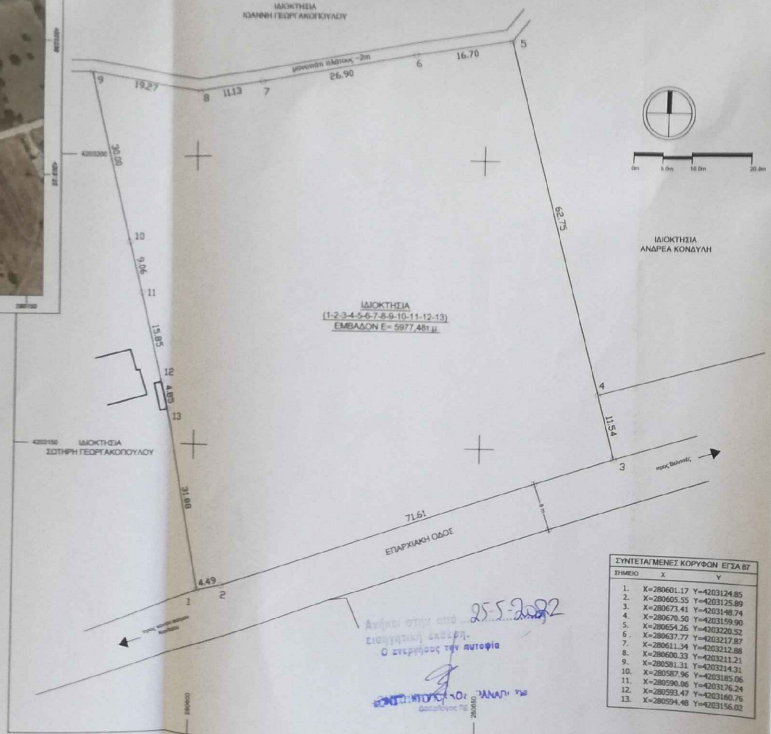

ΣΤΗΛΗ	Χ	Υ
1.	X=280601.17	Y=4203124.85
2.	X=280605.55	Y=4203125.89
3.	X=280677.41	Y=4203148.74
4.	X=280676.90	Y=4203159.90
5.	X=280654.26	Y=4203208.52
6.	X=280627.77	Y=4203277.87
7.	X=280611.34	Y=4203212.86
8.	X=280608.33	Y=4203214.51
9.	X=280597.96	Y=4203185.06
10.	X=280598.96	Y=4203176.54
11.	X=280593.47	Y=4203160.75
12.	X=280593.48	Y=4203156.62

Αντίστοιχο με  
 εγγραφή 2552/2022  
 Ο υπεύθυνος της υπηρεσίας  
 ΔΙΕΥΘΥΝΣΗ ΟΤΧ  
 ΔΟΥ Α. ΠΑΤΡΙΝ

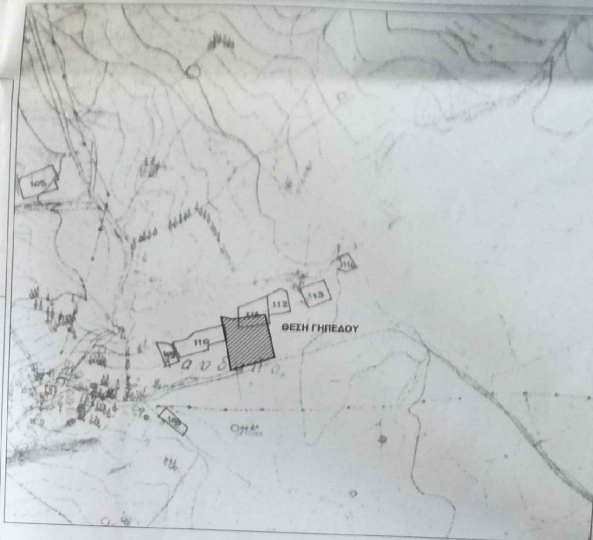

ΑΠΟΣΠΑΣΜΑ ΧΑΡΤΟΥ ΓΗΣ 6252\_4 ΚΑΙΜΑΚΑ 1:5000

ΕΡΓΟ: ΠΡΑΞΗ ΧΑΡΑΚΤΗΡΙΣΜΟΥ  
 ΘΕΣΗ: ΚΑΝΑΛΟΣ ΜΙΧΟΪΟΥ ΔΗΜΟΣ ΔΥΤΙΚΗΣ ΑΧΑΪΑΣ  
 ΙΔΙΟΚΤΗΤΗΣ: ΔΙΟΝΥΣΙΟΣ και ΝΕΚΤΑΡΙΟΣ ΓΕΩΡΓΑΚΟΠΟΥΛΟΣ

ΔΗΜΗΤΡΗΣ Γ. ΚΩΝΣΤΑΝΤΙΝΟΠΟΥΛΟΣ  
 ΔΙΕΥΘΥΝΣΗ ΟΤΧ  
 ΔΟΥ Α. ΠΑΤΡΙΝ  
 ΑΡΧ. 132242324 ΔΟΥ Α. ΠΑΤΡΙΝ  
 ΟΔΟΣ 3-30303 Α. ΠΑΤΡΙΝ  
 26400

ΕΓΚΡΙΣΤΗΚΕ  
 Αρμόδιος για τις μετρήσεις  
 Ο υπεύθυνος της υπηρεσίας  
 ΔΟΥ Α. ΠΑΤΡΙΝ  
 25/11/2022  
 Διευθυντής  
 ΔΟΥ Α. ΠΑΤΡΙΝ

ΜΕΛΕΤΗ: ΔΗΜΗΤΡΗΣ Γ. ΚΩΝΣΤΑΝΤΙΝΟΠΟΥΛΟΣ

ΚΑΙΜΑΚΑ 1:500  
 ΝΟΕΜΒΡΙΟΣ 2017

ΑΡΙΘΜ. ΣΧΕΔΙΟΥ  
 T1