

ΔΗΛΩΣΗ ΜΗΧΑΝΙΚΟΥ (N.651/77, N.1337/83)

Δηλώνω σύμφωνα με το νόμο για το γεωτεμάχιο με στοιχεία "1-2-3-4-5-6-7-8-9-10-11-12-13-1" και εμβαδού E=1305.13 τ.μ. που ευρίσκεται στην Αραχωβα Δημοτικής Ενότητας Πλατανού του Δήμου Ναυπακτίας ότι:

- α) είναι αρπιο και οικοδομησιμο
- β) βρίσκεται εντός οικισμού
- γ) δεν εμπίπτει στις διατάξεις του νόμου 1337/83 περί εισφορών σε γη και χρήμα,
- δ) εντός αυτού δε διέρχονται εναερίες γραμμές μεταφοράς υψηλής τάσης της ΔΕΗ ή αγωγός φυσικού αερίου,
- ε) εντός αυτού δεν διέρχεται ρέμα.

Ο ΜΗΧΑΝΙΚΟΣ

ΧΡΗΣΤΟΣ Σ. ΛΙΒΓΙΕΡΗΣ
ΠΟΛΙΤΙΚΟΣ ΜΗΧΑΝΙΚΟΣ
ΜΕΛΟΣ Τ.Ε.Ε. - ΑΡΙΘ. ΜΗΤΡΩΟΥ 108222
ΣΙΣΜΑΝΗ 6 - ΝΑΥΠΑΚΤΟΣ 263 00
Α.Φ.Μ. 049477974 - Δ.Ο.Υ. ΝΑΥΠΑΚΤΟΥ 1544
ΤΗΛ. 6945 198 180

ΣΗΜΕΙΩΣΗ (N.4178/13)

- Το διάγραμμα είναι ενταγμένο στο κρατικό σύστημα συνταγμένων ΕΓΣΑ '87,
- 1) Η εξάρτηση από το ΕΓΣΑ 87 πραγματοποιήθηκε με διπλόσυχνο σύστημα GPS και κάνοντας χρήση του Ελληνικού Συστήματος Εντοπισμού -HEPOS- της ΚΤΗΜΑΤΟΛΟΓΙΟ Α.Ε.,
 - 2) Οι διαστάσεις και τα εμβαδά υπολογίσθηκαν από τις συν/νες των κορυφών.

ΔΗΛΩΣΗ ΙΔΙΟΚΤΗΤΗ (N.4030/11)

Ο κάτωθι υπογραφών Γεωργιος Λαμπρακοπουλος δηλώνει ότι τα όρια του γεωτεμαχίου με στοιχεία "1-2-3-4-5-6-7-8-9-10-11-12-13-1" και εμβαδού E=1305.13 τ.μ. που ευρίσκεται στην Αραχωβα Δημοτικής Ενότητας Πλατανού του Δήμου Ναυπακτίας υπεδείχθησαν από εκείνον και ευθυνεται για την ακρίβεια των δηλουμένων ορίων του αγροτεμαχίου.

Ο ΙΔΙΟΚΤΗΤΗΣ

ΠΙΝΑΚΑΣ ΣΥΝΤΕΤΑΓΜΕΝΩΝ ΚΟΡΥΦΩΝ ΙΔΙΟΚΤΗΣΙΑΣ (ΕΓΣΑ '87)			
ΣΗΜΕΙΟ	X	Y	ΜΗΚΟΣ
1	314324.010	4284058.280	4.87
2	314319.450	4284056.560	9.97
3	314309.820	4284053.980	4.65
4	314305.180	4284053.700	11.72
5	314293.570	4284055.330	3.85
6	314289.970	4284056.690	11.69
7	314278.280	4284056.760	9.13
8	314284.160	4284049.770	18.41
9	314293.650	4284034.000	14.79
10	314302.160	4284021.900	10.21
11	314306.940	4284012.880	24.92
12	314330.180	4284021.880	25.19
13	314323.420	4284046.150	12.14
1	314324.010	4284058.280	

$E = 1/2 \sum (X_i + X_{i+1})(Y_i + Y_{i+1})$
E = 1305.13 τ.μ.



ΑΠΟΣΠΑΣΜΑ ΚΤΗΜΑΤΟΛΟΓΙΟΥ

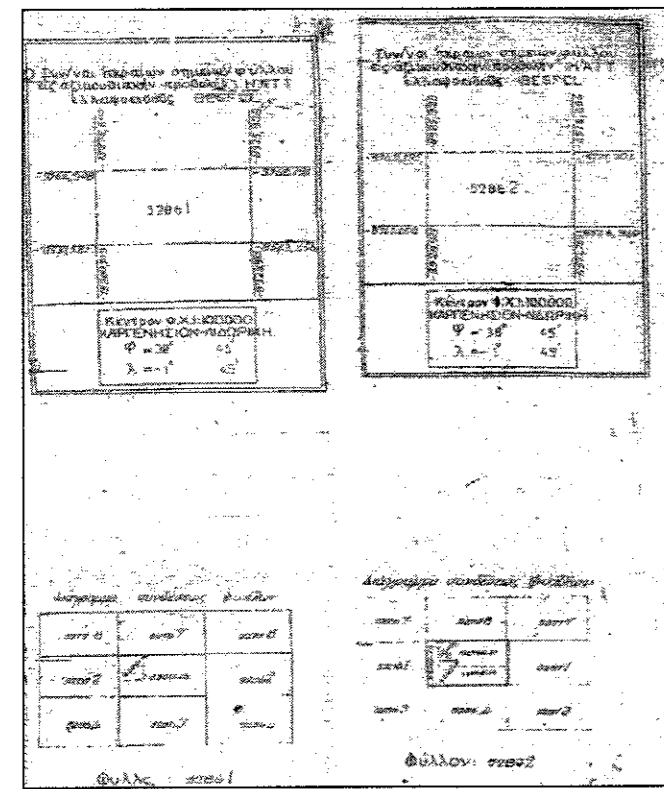

ΑΠΟΣΠΑΣΜΑ ΧΑΡΤΗ Γ.Υ.Σ. 5286/1-5286/2

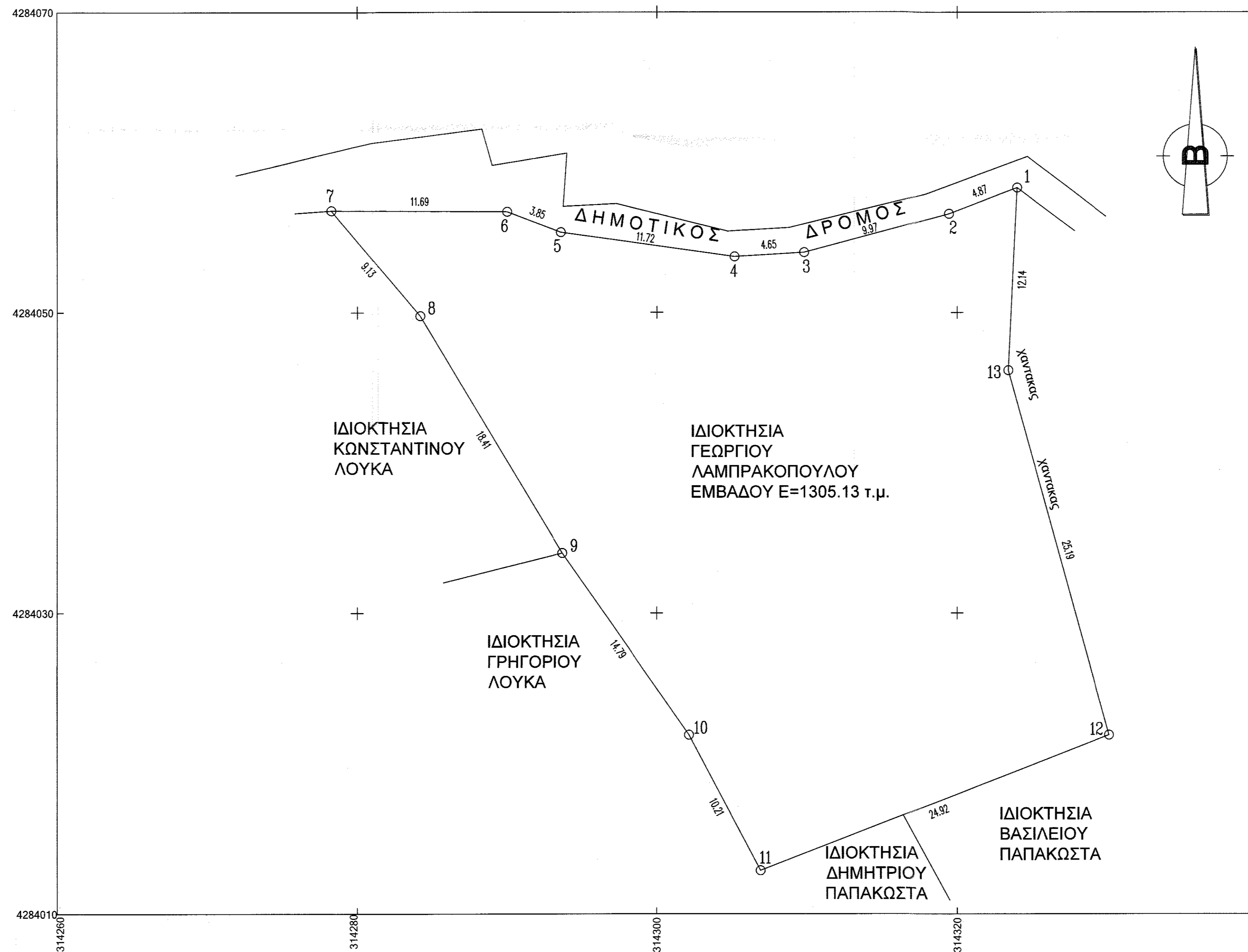
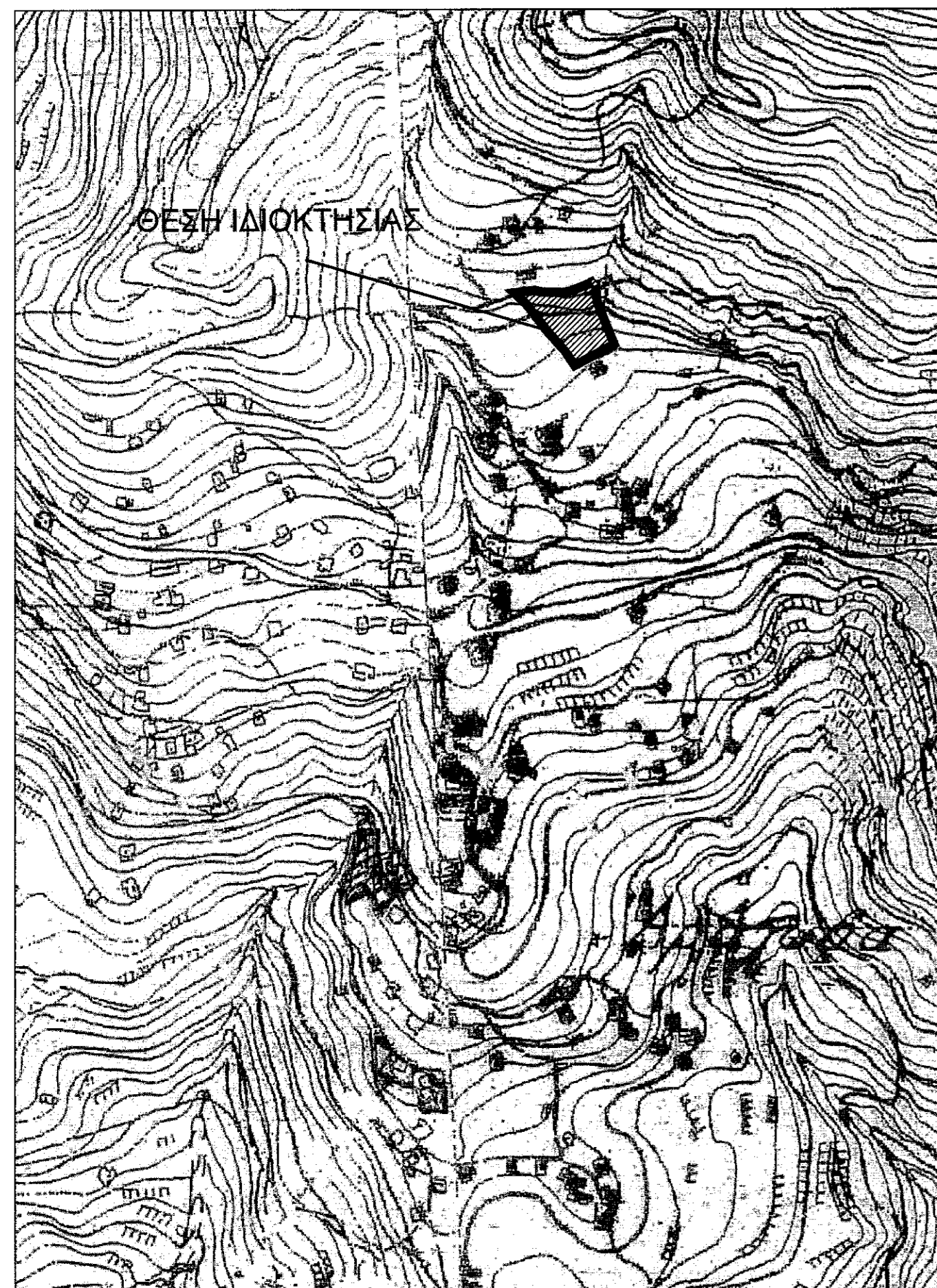

ΕΡΓΟΔΟΤΗΣ ΓΕΩΡΓΙΟΣ ΛΑΜΠΡΑΚΟΠΟΥΛΟΣ	
ΕΡΓΟ ΑΠΟΤΥΠΩΣΗ ΙΔΙΟΚΤΗΣΙΑΣ	
ΤΟΠΟΘΕΣΙΑ ΕΝΤΟΣ ΟΙΚΙΣΜΟΥ ΑΡΑΧΩΒΑΣ ΔΗΜΟΤΙΚΗΣ ΕΝΟΤΗΤΑΣ ΠΛΑΤΑΝΟΥ ΤΟΥ ΔΗΜΟΥ ΝΑΥΠΑΚΤΙΑΣ	
ΜΕΛΕΤΗΤΗΣ M.Sc. ΧΡΗΣΤΟΣ ΛΙΒΓΙΕΡΗΣ - ΠΟΛΙΤΙΚΟΣ ΜΗΧΑΝΙΚΟΣ	
ΘΕΜΑ ΣΧΕΔΙΟΥ ΤΟΠΟΓΡΑΦΙΚΟ ΔΙΑΓΡΑΜΜΑ - Αποσπασμα χαρτη Γ.Υ.Σ.	ΑΡ. ΣΧΕΔΙΟΥ T-1
ΚΛΙΜΑΚΑ 1/200	ΧΡΟΝΟΣ ΜΕΛΕΤΗΣ ΔΕΚΕΜΒΡΙΟΣ 2021
ΣΦΡΑΓΙΔΑ - ΥΠΟΓΡΑΦΗ	
<p>ΧΡΗΣΤΟΣ Σ. ΛΙΒΓΙΕΡΗΣ ΠΟΛΙΤΙΚΟΣ ΜΗΧΑΝΙΚΟΣ ΜΕΛΟΣ Τ.Ε.Ε. - ΑΡΙΘ. ΜΗΤΡΩΟΥ 108222 ΣΙΣΜΑΝΗ 6 - ΝΑΥΠΑΚΤΟΣ 263 00 Α.Φ.Μ. 049477974 - Δ.Ο.Υ. ΝΑΥΠΑΚΤΟΥ 1544 ΤΗΛ. 6945 198 180</p>	