

ΑΠΟΣΠΑΣΜΑ ΟΙΚΙΣΜΟΥ ΠΕΡΚΟΥ ΑΠΟ ΦΥΛΛΟ ΧΑΡΤΗ Γ.Υ.Σ. ΚΛΙΜΑΚΑ 1:5000

ΑΡ. ΦΥΛΛΟΥ ΧΑΡΤΗ Γ.Υ.Σ. (5285\_6)

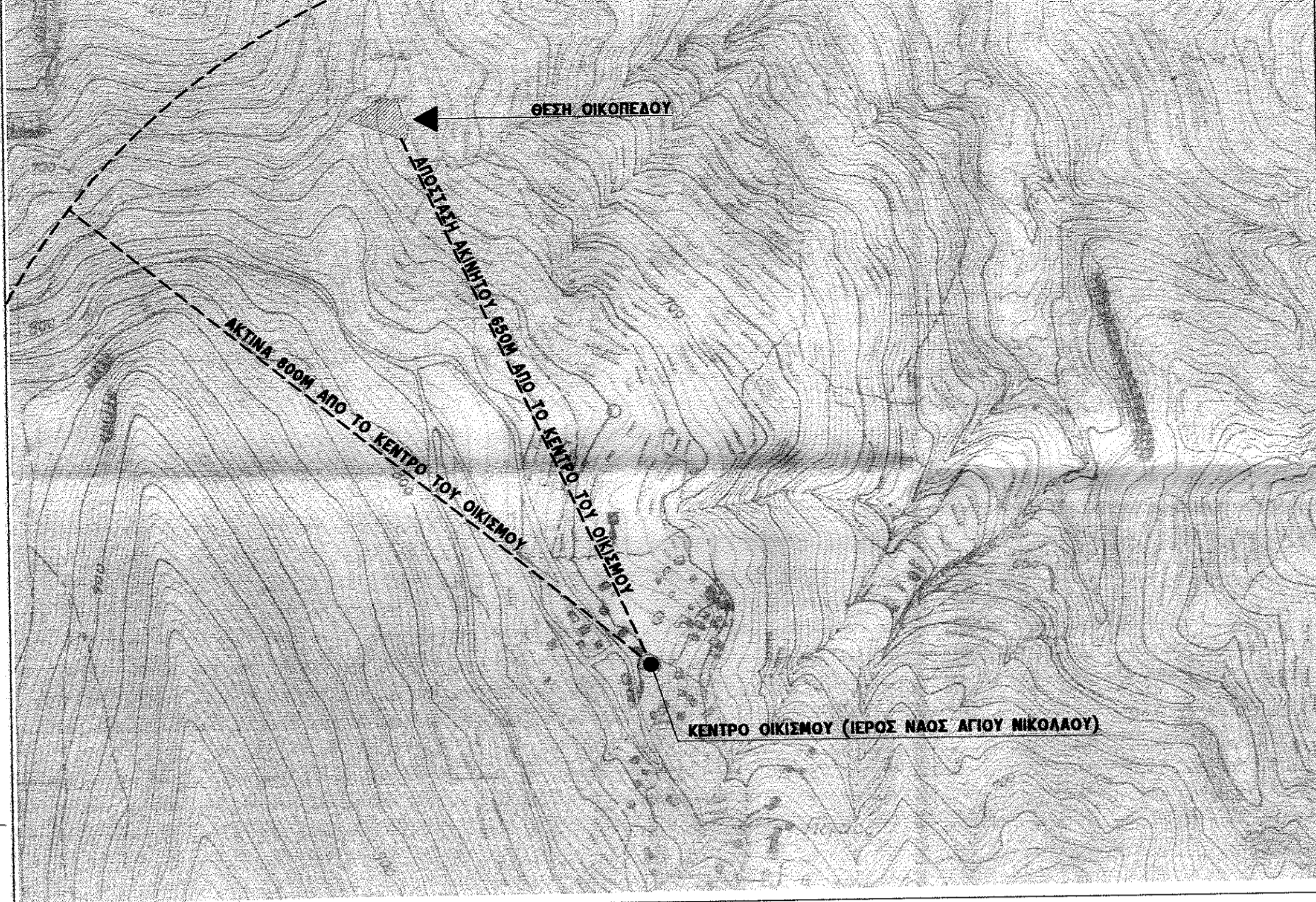

ΑΠΟΣΠΑΣΜΑ ΠΕΡΙΟΧΗΣ ΑΠΟ ΤΟ ΕΘΝΙΚΟ ΚΤΗΜΑΤΟΛΟΓΙΟ

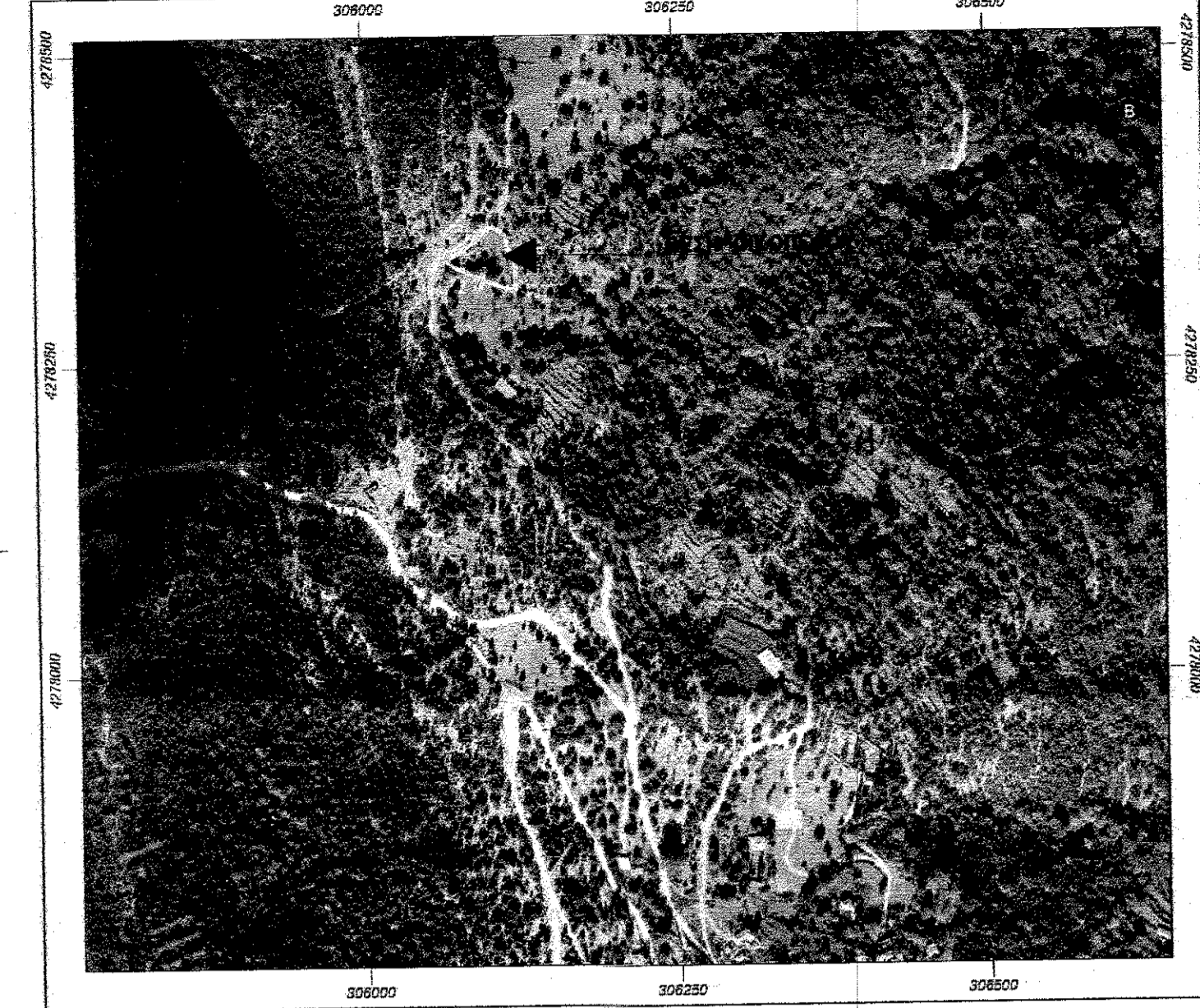

Όνομα	X	Y
A1	306102.23	4278355.59
A2	306121.16	4278355.86
A3	306126.43	4278336.88
A4	306128.08	4278332.99
A5	306133.38	4278325.63
A6	306131.60	4278291.46
A7	306127.96	4278308.33
A8	306105.96	4278318.50
A9	306103.30	4278319.40
A10	306097.84	4278321.53
A11	306081.13	4278327.68
A12	306070.04	4278331.77
A13	306067.86	4278334.36
A14	306073.32	4278337.37
A15	306082.83	4278342.83
A16	306092.56	4278349.74
A1	306102.23	4278355.59

ΕΓ.Σ.Α. 87  
Εμβαδόν 169214m<sup>2</sup>

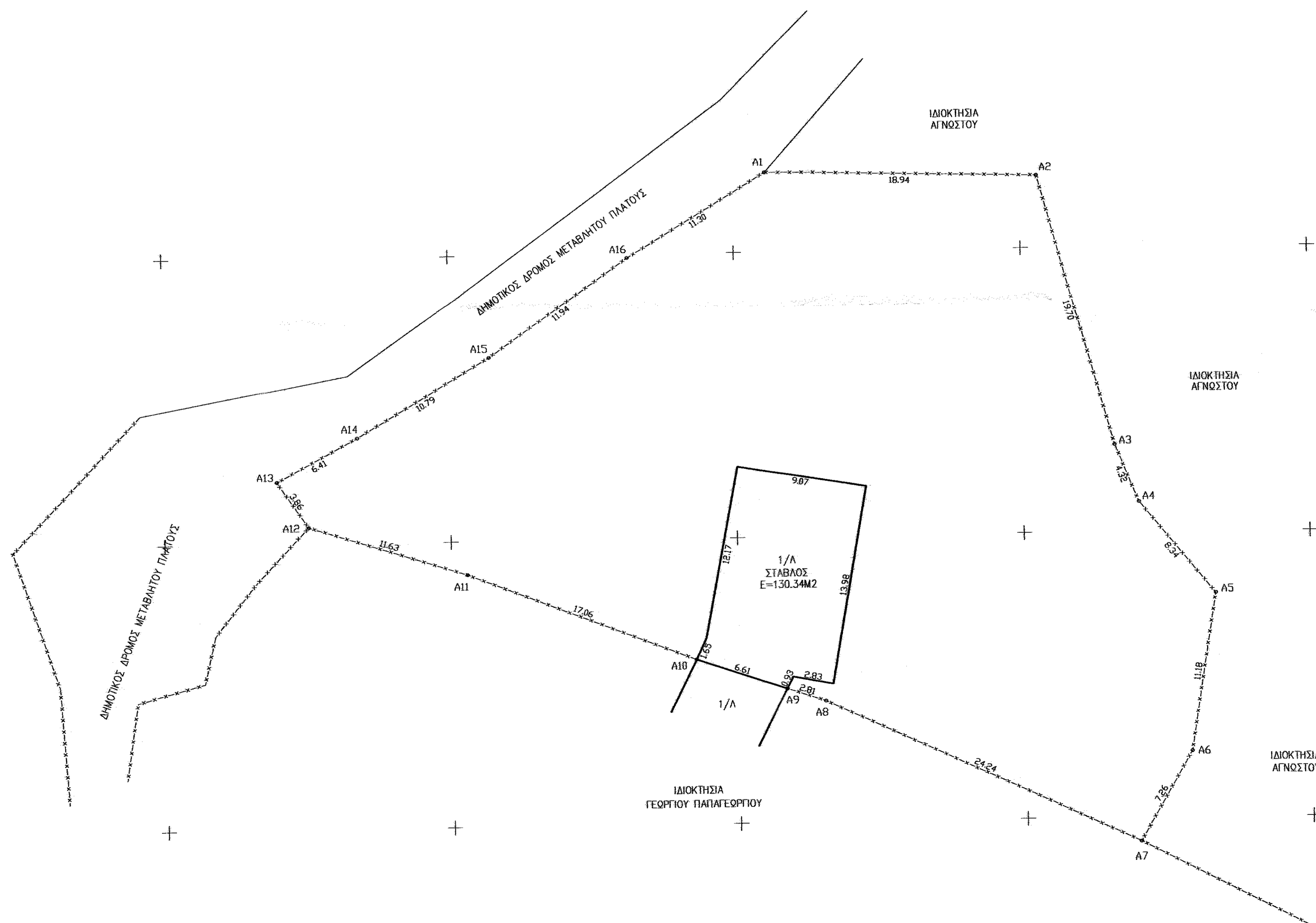

Υ Π Ο Μ Ν Η Μ Α  
Σ Τ Ο Ι Χ Ε Ι Α Ι Δ Ι Ο Κ Τ Η Σ Ι Α Σ

ΠΕΡΙΓΡΑΦΗ: **A1-A2-A3-A4-A5-A6-A7-A8-A9-A10-A11-A12-A13-A14-A15-A16-A1 Ε=1692.14τμ.**

(Βάσει Συντεταγμένων / Σύστημα Μέτρησης Ε.Γ.Σ.Α. 87)  
**ΤΡΙΓΩΝΟΜΕΤΡΙΚΟ ΣΗΜΕΙΟ ΕΞΑΡΤΗΣΗΣ (Τ.117044)**  
**X=303828.279 - Y=4277889.731 - H=700.709**

ΙΔΙΟΚΤΗΤΗΣ: **ΓΕΩΡΓΙΟΣ ΠΑΠΑΓΕΩΡΓΙΟΥ**  
ΕΝΟΙΚΙΑΣΤΗΣ: **ΑΘΗΝΑ ΠΑΠΑΓΕΩΡΓΙΟΥ του ΓΕΩΡΓΙΟΥ**

ΘΕΣΗ: **(‘ΚΡΑΝΟΡΕΜΑ’ ΕΝΤΟΣ ΣΤΑΣΙΜΟΥ ΟΙΚΙΣΜΟΥ ΠΕΡΚΟΥ)**  
**Τ.Κ. ΠΕΡΚΟΥ ΔΗΜΟΥ ΘΕΡΜΟΥ Π.Ε. ΑΙΤΩΛΟΑΚΑΡΝΑΝΙΑΣ**  
**ΠΕΡΙΦΕΡΕΙΑΣ ΔΥΤΙΚΗΣ ΕΛΛΑΔΑΣ**

**Ο Ρ Ο Ι Λ Ο Μ Η Σ Η Σ**  
(ΣΤΑΣΙΜΟΥ ΟΙΚΙΣΜΟΥ ΠΕΡΚΟΥ)  
Τ.Κ. ΠΕΡΚΟΥ ΔΗΜΟΥ ΘΕΡΜΟΥ  
ΠΡΟΣΔΕΡΙΚΟ ΔΙΑΤΑΓΜΑ 6-12-1982  
Φ.Ε.Κ. - 504/Α/1983  
ΑΡΘΡΟΤΗΤΑ ΚΑΤΑ ΚΑΝΟΝΑ  
Ε=500Μ2  
Σ.Δ.=200Μ2 (Μακ. δόμησι για κατοικία)  
ΚΑΛΥΨΗ=60%  
ΥΨΟΣ ΚΤΗΡΙΟΥ=7.50Μ  
ΥΨΟΣ ΣΤΕΓΗΣ=1.50Μ (Στέγη υποσφραγιστική)  
ΑΠΟΦΑΣΗ ΣΤΑΣΙΜΟΥ ΟΙΚΙΣΜΟΥ ΠΕΡΚΟΥ  
Φ.Ε.Κ. - 504/Α/1983  
ΑΡΘΡΟΤΗΤΑ ΚΑΤΑ ΠΑΡΕΚΚΛΗΣΗ  
ΑΡΤΙΑ ΚΑΙ ΟΙΚΟΔΟΜΗΣΙΜΑ ΜΕ ΟΠΙΟΙ ΕΜΒΛΩΘΟΝ ΕΙΧΑΝ  
ΠΡΗΝ ΤΗΝ 15-9-82  
ΑΡΘΡΟ 3/Π.Δ./6-12-82  
ΚΑΘΟΡΙΣΜΟΣ ΚΕΝΤΡΟΥ ΟΙΚΙΣΜΟΥ ΠΕΡΚΟΥ ΤΟ ΚΕΝΤΡΟ ΤΟΥ  
ΟΙΚΙΣΜΟΥ (ΙΕΡΟΣ ΝΑΟΣ ΑΓΙΟΥ ΝΙΚΟΛΑΟΥ) ΜΕ ΑΚΤΙΝΑ ΒΟΟΜ

ΣΗΜΕΙΩΣΗ:  
\*Το σήμα βρίσκεται σε απόσταση 650μ από το Κέντρο του Οικισμού ΠΕΡΚΟΥ  
(Κέντρο Οικισμού ΠΕΡΚΟΥ ΙΕΡΟΣ ΝΑΟΣ ΑΓΙΟΥ ΝΙΚΟΛΑΟΥ).

**Δ Η Λ Ω Σ Η Ν Ο Μ Ο Υ 651/1977**  
Ο υπογράφων ΧΡΗΣΤΟΣ ΒΑΖΟΥΡΑΣ πολιτικός μηχανικός δηλώνω ότι:  
το ακριβές στο παρόν τοπογραφικό διάγραμμα με τα στοιχεία του παραπάνω υπομνήματος βρίσκεται ΕΝΤΟΣ του  
ΣΤΑΣΙΜΟΥ ΟΙΚΙΣΜΟΥ ΠΕΡΚΟΥ (Εντός της ακτίνας των 800μ από το κέντρο του Οικισμού) κέντρο του Οικισμού  
(ΙΕΡΟΣ ΝΑΟΣ ΑΓΙΟΥ ΝΙΚΟΛΑΟΥ) στη θέση (ΚΡΑΝΟΡΕΜΑ) της Τ.Κ. ΠΕΡΚΟΥ του ΔΗΜΟΥ (ΘΕΡΜΟΥ) της Π.Ε.  
ΑΙΤΩΛΟΑΚΑΡΝΑΝΙΑΣ της ΠΕΡΙΦΕΡΕΙΑΣ ΔΥΤΙΚΗΣ ΕΛΛΑΔΑΣ και είναι ΑΡΤΙΟ και ΟΙΚΟΔΟΜΗΣΙΜΟ ΚΑΤΑ ΚΑΝΟΝΑ  
αίτημα με τις κείμενες πολεοδομικές διατάξεις.  
Απο το ως άνω ακριβές δεν διέρχεται ρέμα σε απόσταση μικρότερη των 20,00μ ούτε αγωγός υψηλής τάσης  
Δ.Ε.Η.  
Δεν εμπόδι στις διατάξεις του Ν.1337/1983 περί ασφάλειας σε γη και κτίρια ούτε και στις διατάξεις του  
Ν.2308/1995 περί Εθνικού Κτηματολογίου. Διαναι δε να μεταβασθεί βάσει του Ν.651/77.

Ο δηλών μηχανικός  
**ΧΡΗΣΤΟΣ Α. ΒΑΖΟΥΡΑΣ**  
ΑΝΤΙΣΤΡΟΦΟΛΟΓΟΣ ΜΗΧΑΝΙΚΟΣ  
ΜΕΛΕΤΕΣ ΚΑΙ ΕΡΓΑΣΙΑΣ  
ΕΠΙΧΕΙΡΗΣΙΑΚΟ ΚΕΝΤΡΟ  
ΑΔΑΜ ΔΕΛΕΓΑΤΗΣ - ΔΟΥ ΘΕΡΜΟΥ

**Δ Η Λ Ω Σ Η Ι Δ Ι Ο Κ Τ Η Τ Η**  
Η υπόθεσι των ορίων της ιδιοκτησίας μου στο μηχανικό έγινε από εμένα τον ιδιοκτήτη.  
ο ιδιοκτήτης  
*[Signature]*

ΧΡΗΣΤΟΣ ΒΑΖΟΥΡΑΣ & ΣΥΜΠΡΑΓΤΗΣ  
ΔΗΜΗΤΡΙΟΣ ΜΠΑΜΠΑΤΣΙΚΟΣ  
ΧΑΡ. ΤΡΙΚΟΥΠΗ 38 - ΑΓΡΙΝΙΟ 26131  
τηλ: 2641028334 - φαξ: 2641028334  
κιν: 6988700601 & 6986520971  
Mail: dmpampak@gmail.com

Για τον όλο  
και τις διατάξεις  
Μετασκευή 10.5.2021  
*[Signature]*  
ΓΕΩΡΓΙΟΣ ΠΑΠΑΓΕΩΡΓΙΟΥ  
ΠΕΡΙΦΕΡΕΙΑΣ ΔΥΤΙΚΗΣ ΕΛΛΑΔΑΣ

ΜΕΛΕΤΗ  
**ΑΠΟΤΥΠΩΣΗ ΟΙΚΟΠΕΔΟΥ**

ΙΔΙΟΚΤΗΤΗΣ: **ΓΕΩΡΓΙΟΣ ΠΑΠΑΓΕΩΡΓΙΟΥ**  
ΕΝΟΙΚΙΑΣΤΗΣ: **ΑΘΗΝΑ ΠΑΠΑΓΕΩΡΓΙΟΥ του ΓΕΩΡΓΙΟΥ**

ΘΕΣΗ ΕΡΓΟΥ  
**(‘ΚΡΑΝΟΡΕΜΑ’ ΕΝΤΟΣ ΣΤΑΣΙΜΟΥ ΟΙΚΙΣΜΟΥ ΠΕΡΚΟΥ)**  
**Τ.Κ. ΠΕΡΚΟΥ ΔΗΜΟΥ ΘΕΡΜΟΥ Π.Ε. ΑΙΤΩΛΟΑΚΑΡΝΑΝΙΑΣ**  
**ΠΕΡΙΦΕΡΕΙΑΣ ΔΥΤΙΚΗΣ ΕΛΛΑΔΑΣ**

ΘΕΜΑ ΣΧΕΔΙΟΥ  
**ΤΟΠΟΓΡΑΦΙΚΟ ΔΙΑΓΡΑΜΜΑ**

ΑΡΙΘΜΟΣ ΣΧΕΔΙΟΥ: **T1**  
ΚΑΙΜΑΚΑ ΣΧΕΔΙΟΥ: **1:200**  
ΧΡΟΝΟΣ ΣΥΝΤΑΞΗΣ: **ΝΟΕΜΒΡΙΟΣ 2021**  
Προβολικό Σύστημα Ε.Γ.Σ.Α. 87

ΘΕΩΡΗΘΗΚΕ  
και σήμα στην αριθ 33309/10-6-εε  
πρόσφ. υποσφραγισμένη  
Μετασκευή 10.5.2021  
*[Signature]*  
ΧΡΗΣΤΟΣ Α. ΒΑΖΟΥΡΑΣ  
ΑΝΤΙΣΤΡΟΦΟΛΟΓΟΣ ΜΗΧΑΝΙΚΟΣ  
ΜΕΛΕΤΕΣ ΚΑΙ ΕΡΓΑΣΙΑΣ  
ΕΠΙΧΕΙΡΗΣΙΑΚΟ ΚΕΝΤΡΟ  
ΑΔΑΜ ΔΕΛΕΓΑΤΗΣ - ΔΟΥ ΘΕΡΜΟΥ

ΓΕΩΡΓΙΟΣ ΠΑΠΑΓΕΩΡΓΙΟΥ  
ΠΕΡΙΦΕΡΕΙΑΣ ΔΥΤΙΚΗΣ ΕΛΛΑΔΑΣ