

ΤΜΗΜΑ ΑΑ				ΤΜΗΜΑ ΕΚΤΟΣ ΑΝΑΡΤΗΣΗΣ				ΕΜΒΛΕΜΑΤΩΝ			
των οφθαλμικών αντιπροτύπων των κορμών του				των οφθαλμικών αντιπροτύπων των κορμών του				των οφθαλμικών αντιπροτύπων των κορμών του			
ΣΗΜΕΙΟ	X	Y	ΜΗΚΟΣ	ΣΗΜΕΙΟ	X	Y	ΜΗΚΟΣ	ΣΗΜΕΙΟ	X	Y	ΜΗΚΟΣ
1	294272.83	4105653.02	3.38	1	294385.10	4105582.71	2.12	1	294385.10	4105582.71	2.12
2	294270.02	4105654.89	14.02	2	294383.15	4105583.91	11.88	2	294383.15	4105583.91	11.88
3	294257.95	4105667.02	15.81	3	294371.84	4105590.93	9.63	3	294371.84	4105590.93	9.63
4	294235.50	4105679.18	11.61	4	294348.47	4105596.21	15.42	4	294348.47	4105596.21	15.42
5	294221.88	4105689.72	18.07	5	294337.90	4105600.50	11.41	5	294337.90	4105600.50	11.41
6	294218.40	4105691.40	3.86	6	294323.84	4105605.98	15.86	6	294323.84	4105605.98	15.86
7	294218.04	4105693.55	3.11	7	294309.21	4105612.11	9.73	7	294309.21	4105612.11	9.73
8	294218.54	4105698.62	9.55	8	294300.38	4105615.94	3.37	8	294300.38	4105615.94	3.37
9	294221.41	4105706.35	8.24	9	294296.35	4105617.33	0.88	9	294296.35	4105617.33	0.88
10	294224.96	4105703.86	9.55	10	294288.27	4105625.13	8.03	10	294288.27	4105625.13	8.03
11	294225.50	4105703.86	12.78	11	294289.44	4105630.47	5.47	11	294289.44	4105630.47	5.47
12	294241.47	4105699.81	8.51	12	294298.95	4105635.31	10.91	12	294298.95	4105635.31	10.91
13	294249.97	4105691.98	11.65	13	294290.05	4105641.58	11.65	13	294290.05	4105641.58	11.65
14	294258.55	4105682.22	17.01	14	294280.38	4105648.03	9.03	14	294280.38	4105648.03	9.03
15	294272.04	4105670.67	7.86	15	294277.56	4105654.44	12.33	15	294277.56	4105654.44	12.33
16	294275.87	4105664.95	9.92	16	294263.89	4105660.37	7.81	16	294263.89	4105660.37	7.81
17	294272.83	4105653.02	12.33	17	294250.85	4105665.14	8.70	17	294250.85	4105665.14	8.70
18				18	294236.50	4105679.11	18.07	18	294236.50	4105679.11	18.07
19				19	294221.88	4105689.72	3.86	19	294221.88	4105689.72	3.86
20				20	294218.40	4105691.40	4.17	20	294218.40	4105691.40	4.17
21				21	294218.54	4105693.55	3.11	21	294218.54	4105693.55	3.11
22				22	294218.04	4105693.55	8.24	22	294218.04	4105693.55	8.24
23				23	294218.54	4105698.62	11.55	23	294218.54	4105698.62	11.55
24				24	294218.04	4105698.62	13.43	24	294218.04	4105698.62	13.43
25				25	294218.54	4105703.86	17.01	25	294218.54	4105703.86	17.01
26				26	294221.41	4105706.35	7.56	26	294221.41	4105706.35	7.56
27				27	294224.96	4105703.86	6.33	27	294224.96	4105703.86	6.33
28				28	294225.50	4105703.86	6.33	28	294225.50	4105703.86	6.33
29				29	294225.50	4105703.86	6.33	29	294225.50	4105703.86	6.33
30				30	294225.50	4105703.86	6.33	30	294225.50	4105703.86	6.33
31				31	294225.50	4105703.86	6.33	31	294225.50	4105703.86	6.33
32				32	294225.50	4105703.86	6.33	32	294225.50	4105703.86	6.33
33				33	294225.50	4105703.86	6.33	33	294225.50	4105703.86	6.33
34				34	294225.50	4105703.86	6.33	34	294225.50	4105703.86	6.33
35				35	294225.50	4105703.86	6.33	35	294225.50	4105703.86	6.33
36				36	294225.50	4105703.86	6.33	36	294225.50	4105703.86	6.33
37				37	294225.50	4105703.86	6.33	37	294225.50	4105703.86	6.33
38				38	294225.50	4105703.86	6.33	38	294225.50	4105703.86	6.33
39				39	294225.50	4105703.86	6.33	39	294225.50	4105703.86	6.33
40				40	294225.50	4105703.86	6.33	40	294225.50	4105703.86	6.33
41				41	294225.50	4105703.86	6.33	41	294225.50	4105703.86	6.33
42				42	294225.50	4105703.86	6.33	42	294225.50	4105703.86	6.33
43				43	294225.50	4105703.86	6.33	43	294225.50	4105703.86	6.33
44				44	294225.50	4105703.86	6.33	44	294225.50	4105703.86	6.33
45				45	294225.50	4105703.86	6.33	45	294225.50	4105703.86	6.33
46				46	294225.50	4105703.86	6.33	46	294225.50	4105703.86	6.33
47				47	294225.50	4105703.86	6.33	47	294225.50	4105703.86	6.33
48				48	294225.50	4105703.86	6.33	48	294225.50	4105703.86	6.33
49				49	294225.50	4105703.86	6.33	49	294225.50	4105703.86	6.33
50				50	294225.50	4105703.86	6.33	50	294225.50	4105703.86	6.33

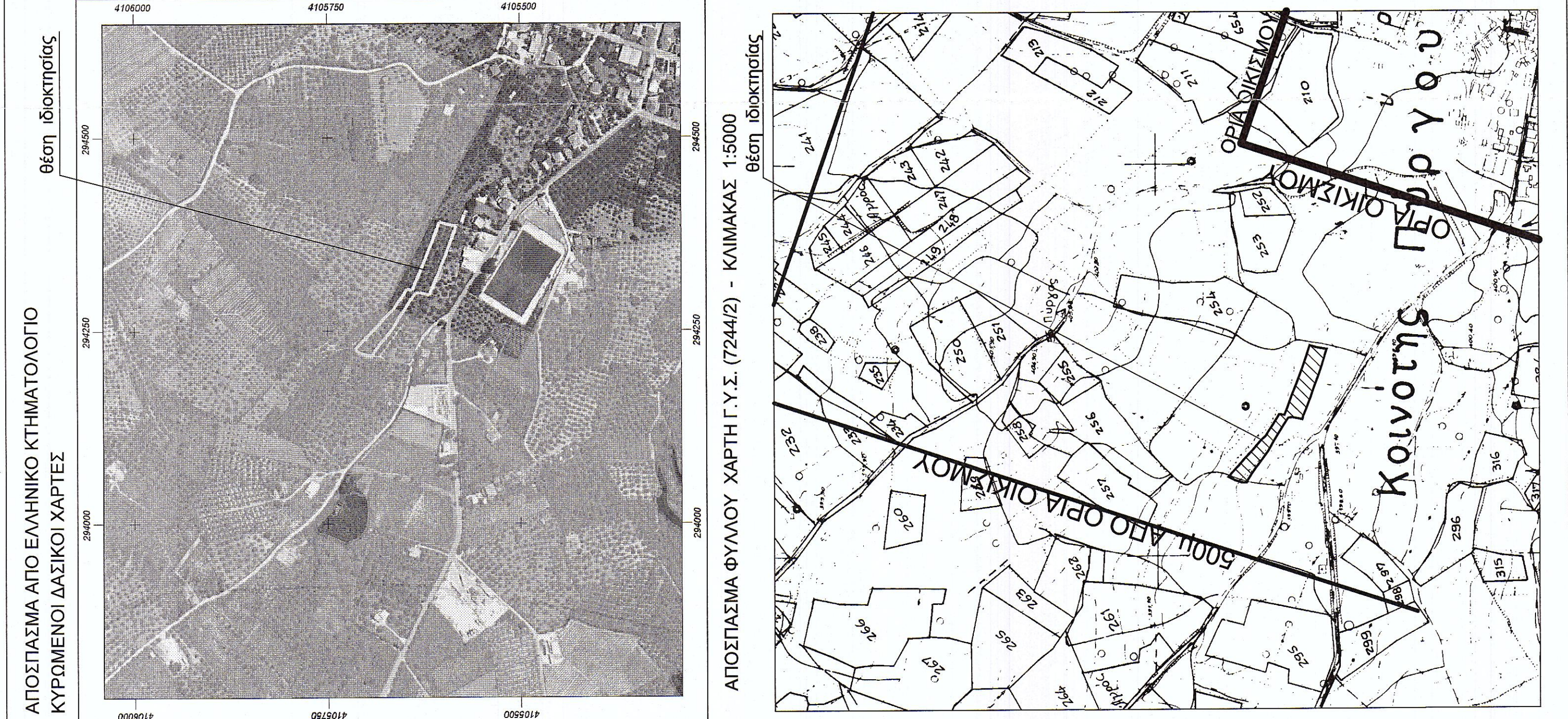

**ΥΠΟΜΝΗΜΑ ΕΞΑΡΤΗΜΕΝΟΥ ΤΟΠΟΓΡΑΦΙΚΟΥ ΔΙΑΓΡΑΜΜΑΤΟΣ**  
 Η εξέταση από το Ε.Γ.Σ.Α. 87 πραγματοποιήθηκε με παρατηρήσεις που διεξήχθησαν κάνοντας χρήση Συστήματος Αναφοράς 1987 (Ε.Γ.Σ.Α. 87).  
 • Οι συντεταγμένες που αναφέρονται στο Τοπογραφικό Διάγραμμα είναι στο Ελληνικό Γεωδαιτικό του εθνικού δικτύου της σταθμής ΜΕΤΡΙΣΑ.

**ΕΜΒΛΕΜΑ**  
 - Το αγροτεμάχιο με στοιχεία: (1,2,3,4,5,6,7,8,9,10,.....,39,40,41,42,43,1) = 3822,39 τ.μ.  
 - Το ΤΜΗΜΑ ΑΑ με στοιχεία: (Α,17,18,19,20,21,.....,29,30,31,32,Β,Α) = 1259,29 τ.μ.  
 - Το ΤΜΗΜΑ ΕΚΤΟΣ ΑΝΑΡΤΗΣΗΣ ΔΑΣ ΧΑΡΤΙΝΗ με στοιχεία: (1,2,3,4,.....,15,16,Α,Β,33,34,.....,42,43,1) = 2563,10 τ.μ.

**ΟΡΟΙ ΔΟΜΗΣΗΣ**  
 Εκτός των ρυθμιστικών σχεδίων των πόλεων ΠΔ24-5-85(ΦΕΚ270/Α31-5-85)  
 ορθότητα κατά κανόνα: (για πρόσωπο σε κενό χώρο 0,80)  
 Εμβύθισμα = 4000μ. - Πρόσωπο 25,00μ  
 για πρόσωπο σε διεύθυνση Εθνικών Επιστολικών Δοχμών και Κοινοτικών οδών ως  
 για εγχευόμενα τμήματα που είναι σε ορθογώνιες γραμμές)  
 Εμβύθισμα = 4000μ. - Πρόσωπο 45,00μ. - Βίθος 50,00μ.

αρθρία κατά παρεκκλίση: α) Τα κείμενα εντός της ζώνης των πόλεων, κωμών και οικισμών, τα οποία είναι μέχρι την 14-4-1977, ημέραν δημοσίευσής του από 5-4-1977 Π.Δ.τος "περί προστασίας" Αρθ23(ΠΑΡ.2α) του από 23-10-1928 Π.Δ.τος κ.λ.π." (ΦΕΚ 133 Α'), ελάχιστον εμβύθισμα 2.000 μ.μ. ποσοστό κάλυψης 10%-Σ.Δ. 200μ.μ.

**ΔΗΛΩΣΗ Ν.651/77**  
 Ο κάτω υπογεγραμμένος Ιωάννης Γαργαλιάνης μηχανικός, δηλώνω υπεύθυνα ότι το υπό στοιχεία (1,2,3,4,5,6,7,8,9,10,.....,41,42,43,1) αγροτεμάχιο βρίσκεται ΕΚΤΟΣ ΣΧΕΔΙΟΥ ΠΟΛΗΣ-ΕΝΤΟΣ ΖΩΝΗΣ 500μ. ΤΗΣ Δημοτικής Ενότητας ΓΑΡΓΑΛΙΑΝΩΝ της Τοπικής Κοινότητας ΠΥΡΓΟΥ ΤΡΙΦΥΛΙΑΣ του Δήμου ΤΡΙΦΥΛΙΑΣ και είναι Αρπιο και Οικοδομήσιμο μετά από βεβαίωση του αρμοδίου διασφαλείου για το τμήμα εκτός ανάρτησης δασικών χωρίων σύμφωνα με τις κείμενες πολεοδομικές διατάξεις.  
 Επίσης δηλώνω ότι εντός του οικοπέδου δε διεργονται ενάρετες γραμμές μεταφοράς υψηλής τάσης ΔΕΗ, αγωγός φυσικού αερίου, ρέμα και η απόσταση του από τη θάλασσα είναι > 5000 μέτρα.

Ο ΔΗΛΩΝ ΜΗΧΑΝΙΚΟΣ  
**ΙΩΑΝΝΗΣ ΧΑΡ. ΓΑΡΓΑΛΙΑΝΗΣ**  
 ΔΙΠΛ. ΠΟΛΙΤΙΚΟΣ ΜΗΧΑΝΙΚΟΣ  
 UNIVERSITA POLITECNICA DELLE MARCHE - ITALIA  
 ΑΡ. ΜΗΤΡ. Τ.Ε.Ε. 112813  
 ΑΔΜ: 101810800 - ΔΟΥ ΚΑΛΑΜΑΤΑΣ  
 ΤΗΛ. 6932 432 915, 2721401069

**ΥΠΕΥΘΥΝΗ ΔΗΛΩΣΗ** του άρθρου 8 του ν. 1589/1986(Α75)  
 Ο κάτω υπογεγραμμένος ΓΑΡΓΑΛΙΑΝΗΣ ΙΩΑΝΝΗΣ του ΧΑΡΑΛΑΜΠΟΥΣ, Πολιτικός Μηχανικός (Università Politecnica delle Marche) με αριθμό μητρώου Τ.Ε.Ε. 112813, κατοικίας Καλαμάτας, Αρατίδου 1, δηλώνω ότι:  
 Τμήμα του αγροτεμαχίου έχει χαρακτηρισμό ΑΑ σύμφωνα με τους κυρωμένους διατικούς χάρτες της Διεύθυνσης Δασών του Νόμου Μεσογίας και ο χαρακτήρας είναι οριστικός. Ανήκει στις εκτάσεις που δεν διέπονται από τις διατάξεις της βασικής νομοθεσίας. Το υπολόγιστο είναι σε περιοχή εκτός ανάρτησης Δασικών Χωρίων.

Ο ΔΗΛΩΝ ΜΗΧΑΝΙΚΟΣ  
**ΙΩΑΝΝΗΣ ΧΑΡ. ΓΑΡΓΑΛΙΑΝΗΣ**  
 ΔΙΠΛ. ΠΟΛΙΤΙΚΟΣ ΜΗΧΑΝΙΚΟΣ  
 UNIVERSITA POLITECNICA DELLE MARCHE - ITALIA  
 ΑΡ. ΜΗΤΡ. Τ.Ε.Ε. 112813  
 ΑΔΜ: 101810800 - ΔΟΥ ΚΑΛΑΜΑΤΑΣ  
 ΤΗΛ. 6932 432 915, 2721401069

**ΔΗΛΩΣΗ ΥΠΟΛΕΙΠΗΣ ΟΡΙΩΝ** ( Ν. 4030 / 2011)  
 Ο κάτω υπογεγραμμένος ΧΡΗΣΤΟΣ ΑΥΡΗΛΙΑΝΗΣ του ΚΩΝΣΤΑΝΤΙΝΟΥ, ιδιοκτήτης του εμφανομένου στο παρόν τοπογραφικό διάγραμμα γηπέδου, ευλόγημα για την υποδότη και την ακρίβεια των ορίων αυτού, καθώς και για τους όρους ιδιοκτησίας.  
 Ο ΔΗΛΩΝ

**ΤΕΧΝΙΚΟ ΓΡΑΦΕΙΟ**  
**ΙΩΑΝΝΗΣ ΓΑΡΓΑΛΙΑΝΗΣ**  
 ΠΟΛΙΤΙΚΟΣ ΜΗΧΑΝΙΚΟΣ  
 ΑΡΙΣΤΕΛΟΥ 1, ΚΑΛΑΜΑΤΑ  
 ΤΗΛ: 2721401069 - 6932432915  
 e-mail: giannigarali@iolmail.com

**ΑΥΡΗΛΙΑΝΗΣ ΧΡΗΣΤΟΣ του ΚΩΝΣΤΑΝΤΙΝΟΥ**  
 Εργολάβος

**ΑΠΟΥΠΩΣΗ ΙΔΙΟΚΤΗΣΙΑΣ**  
 Έργο

**ΘΕΣΗ 'ΛΑΚΚΕΣ'**  
 ΕΚΤΟΣ ΣΧΕΔΙΟΥ ΠΟΛΗΣ - ΕΝΤΟΣ ΖΩΝΗΣ 500μ. ΟΙΚΙΣΜΟΥ ΠΥΡΓΟΥ ΤΡΙΦΥΛΙΑΣ  
 ΔΗΜΟΤΙΚΗ ΕΝΟΤΗΤΑ ΓΑΡΓΑΛΙΑΝΩΝ - ΤΟΠΙΚΗΣ ΚΟΙΝΟΤΗΤΑΣ ΠΥΡΓΟΥ ΤΡΙΦΥΛΙΑΣ  
 ΔΗΜΟΣ ΤΡΙΦΥΛΙΑΣ - ΠΕΡΙΦΕΡΕΙΑΚΗ ΕΝΟΤΗΤΑ ΜΕΣΣΗΝΙΑΣ

**Μελέτης**

**ΙΩΑΝΝΗΣ ΓΑΡΓΑΛΙΑΝΗΣ**  
 Πολιτικός Μηχανικός

**ΤΟΠΟΓΡΑΦΙΚΟ ΔΙΑΓΡΑΜΜΑ**

Κλίμακα: 1 : 500

Αριθ Σχέδ: Τ1

Θέμα

Ημερομηνία

ΜΑΙΟΣ 2018

**ΙΩΑΝΝΗΣ ΧΑΡ. ΓΑΡΓΑΛΙΑΝΗΣ**  
 ΔΙΠΛ. ΠΟΛΙΤΙΚΟΣ ΜΗΧΑΝΙΚΟΣ  
 UNIVERSITA POLITECNICA DELLE MARCHE - ITALIA  
 ΑΡ. ΜΗΤΡ. Τ.Ε.Ε. 112813  
 ΑΔΜ: 101810800 - ΔΟΥ ΚΑΛΑΜΑΤΑΣ  
 ΤΗΛ. 6932 432 915, 2721401069