

ΕΓΣΑ '87

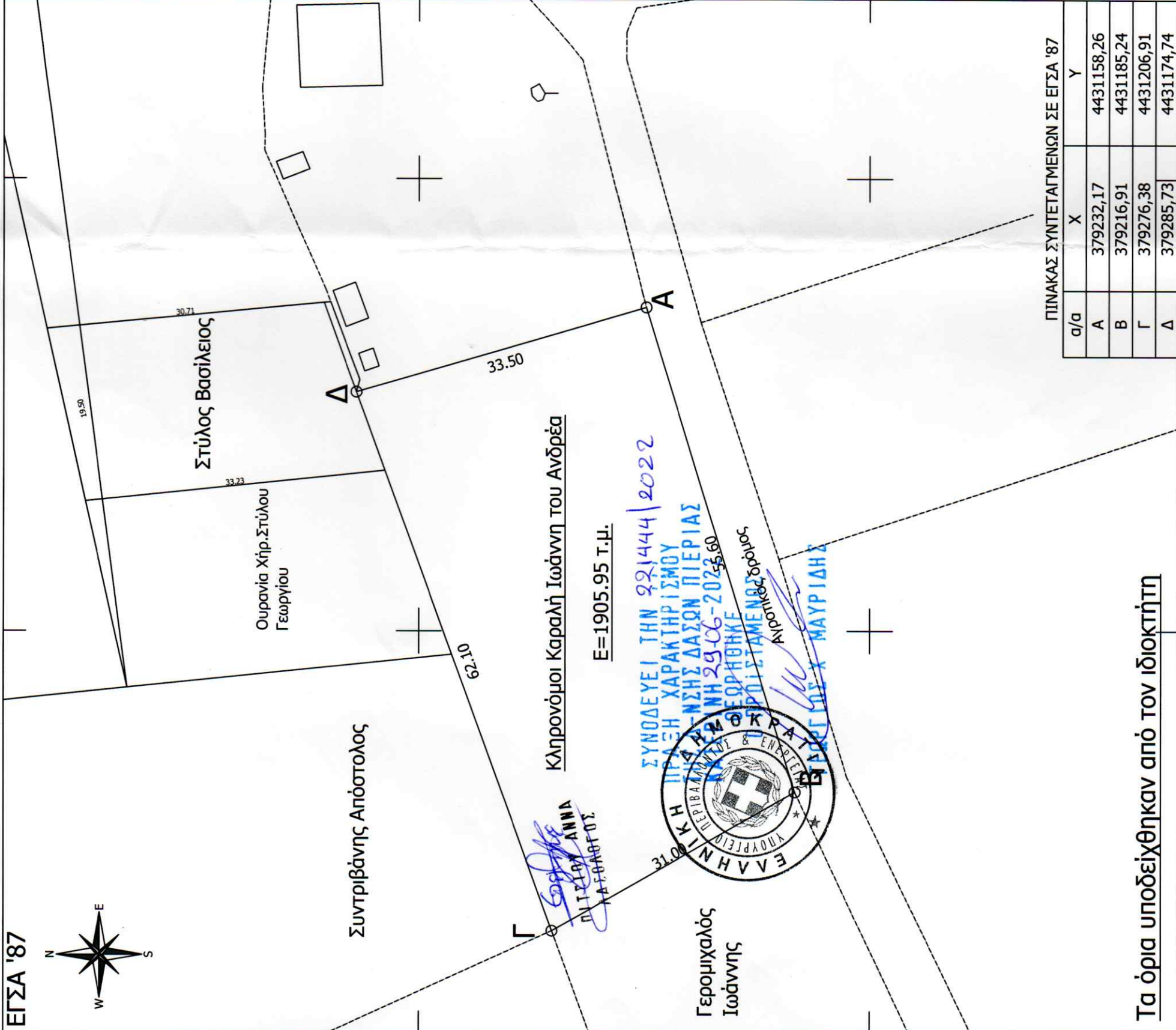
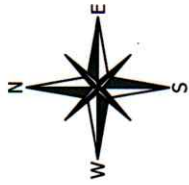

ΤΟΠΟΓΡΑΦΙΚΟ ΔΙΑΓΡΑΜΜΑ

ΑΓΡΟΤΕΜΑΧΙΟΥ ΜΕ ΣΤΟΙΧΕΙΑ :

A-B-Γ-Δ-A

E=1905.95 τ.μ.

Ιδιοκτησία : Κληρονόμοι Καραλή Ιωάννη του Ανδρέα

Θέση : "Θάλασσα ή Τσαίρια" Τοπική Κοινότητα

Σκοτίνας της Δημοτικής Ενότητας

Ανατολικού Ολύμπου του Δήμου Δίου-Ολύμπου,

Περιφερειακή Ενότητα Πιερίας, Περιφέρεια Κεντρικής

Μακεδονίας.

ΚΛΙΜΑΚΑ 1:500

Βεβαίωση N.651/77

Βεβαιώνεται ότι το υπό στοιχεία A-B-Γ-Δ-A, E=1905.95 τ.μ. αγροτεμάχιο κείται στην εκτός σχεδίου περιοχή της Τοπικής Κοινότητας Σκοτίνας, της Δημοτικής Ενότητας Ανατολικού Ολύμπου του Δήμου Δίου-Ολύμπου, Περιφερειακή Ενότητα Πιερίας, Περιφέρεια Κεντρικής Μακεδονίας, βρίσκεται εκτός οικισμού, εκτός ΖΟΕ, εκτός Γ.Π.Σ., σε απόσταση 250.00 μ. από την θάλασσα, και από την Εθνική Οδό Θεσσαλονίκης - Αθηνών 980μ, δεν είναι άρτιο και οικοδομήσιμο, σύμφωνα με τις ισχύουσες πολεοδομικές διατάξεις. Μέσα από αυτό δεν διέρχεται αγωγός Φ.Α., πυλώνας υψηλής τάσης της ΔΕΗ.

Δεν εμπίπτει στις διατάξεις του Ν.1337/83 και στην περιοχή έχουν ξεκινήσει διαδικασίες σύνταξης Εθνικού Κτηματολογίου.

Κατερίνη Μάιος 2018

Βεβαιών και Συντάξας

ΓΑΝΩΤΗΣ ΑΘ.ΔΙΜΗΤΡΙΟΣ
ΠΤΥΧ.ΠΟΛΙΤΙΚΟΣ ΜΗΧΑΝΙΚΟΣ Τ.Ε.
ΑΜ/ΕΕΤΕΜ.36765
ΣΟΛΩΜΟΥ 9, ΚΑΤΕΡΙΝΗ 60100
ΤΗΛ.2351025667 - ΚΙΝ.6979862459
ΑΦΜ.132875047 - ΔΟΥ Β' ΚΑΤΕΡΙΝΗΣ

ΥΠΕΥΘΥΝΗ ΔΗΛΩΣΗ (άρθρ.8, Ν.1599/86)- παρ.3, άρθρ.142, Ν.4482/2017

Σε εφαρμογή των διατάξεων της παρ. 5, άρθρ. 20, Ν.3889/2010, όπως ισχύει σήμερα, δηλώνω ότι το εν θέματι γήπεδο με κορυφές Α-Β-Γ-Δ-Α και εμβαδόν E = 1905,95 τ.μ., που κείται στην θέση "Θάλασσα", βρίσκεται εκτός περιοχής ανάπτυξης του Προσωρινού Δασικού Χάρτη και του Αναμορφωμένου Δασικού Χάρτη της Τ.Κ. Σκοτίνας, του Δήμου Δίου - Ολύμπου, της Π.Ε. Πιερίας που αναρτήθηκε στις 13/01/2017 (Αρ. πρωτ. 178/2017 Απόφαση Δ/ντη Δασών Ν. Πιερίας, ΑΔΑ: 73ΔΑΟΡΙΥ-ΝΑΣ), καθώς και την με αριθμ. πρωτ. 129/15-1-2021 απόφαση Ανάρτησης του θεωρημένου δασικού χάρτη όλων των προ-Καποδιστριακών Ο.Τ.Α. της Πιερίας (ΑΔΑ: 906ΛΟΡΙΥ-ΙΑΩ), οπότε εφαρμόζεται όπως ισχύει το Άρθρ. 14 του Ν.998/1979.

Ο ΜΗΧΑΝΙΚΟΣ

ΓΑΝΩΤΗΣ ΑΘ.ΔΙΜΗΤΡΙΟΣ
ΠΤΥΧ.ΠΟΛΙΤΙΚΟΣ ΜΗΧΑΝΙΚΟΣ Τ.Ε.
ΑΜ/ΕΕΤΕΜ.36765
ΣΟΛΩΜΟΥ 9, ΚΑΤΕΡΙΝΗ 60100
ΤΗΛ.2351025667 - ΚΙΝ.6979862459
ΑΦΜ.132875047 - ΔΟΥ Β' ΚΑΤΕΡΙΝΗΣ

ΠΙΝΑΚΑΣ ΣΥΝΤΕΤΑΓΜΕΝΩΝ ΣΕ ΕΓΣΑ '87

α/α	X	Y
A	379232,17	4431158,26
B	379216,91	4431185,24
Γ	379276,38	4431206,91
Δ	379285,73	4431174,74

Τα όρια υποδείχθηκαν από τον ιδιοκτήτη

379250

379300