



ΥΠΟΜΝΗΜΑ

1. ΕΜΒΛΟΝ ΙΔΙΟΚΤΗΣΙΑΣ:

(1,2,3,4,5,6,7,8,9,1) = 9.639,67 τ.μ.

2. ΠΑΡΑΤΗΡΗΣΕΙΣ:

1. Το διαγράμμα είναι επιλεγμένο στο κτηνικό σύστημα συντηρημένου ΕΓΣΑ 87.
2. Οι διαστάσεις και το εμβαδόν υπολογίσθηκαν αναλυτικά από τις συνολικές των κορυφών.
3. Η εξέλιξη από το Ε.Γ.Σ.Α. 87 πραγματοποιήθηκε με σύστημα GPS TOPCON GR-5 και κίνησης χρήση του Ελληνικού Συστήματος Εντοπισμού - HEPOS.

3. ΔΙΑΔΕΙΧΗ ΙΔΙΟΚΤΗΤΗ (N. 4030/2011)

Οι κάτωθι υπογεγραμμένοι δηλώνουμε ότι το αρχικό και υλοποιημένο όριο της ιδιοκτησίας μας. Οι κτώθι υπογεγραμμένοι δηλώνουμε ότι το αρχικό και υλοποιημένο όριο της ιδιοκτησίας μας. Οι κτώθι υπογεγραμμένοι δηλώνουμε ότι το αρχικό και υλοποιημένο όριο της ιδιοκτησίας μας.

(Signatures)
Οι Δηλούντες

4. ΔΙΑΔΕΙΧΗ ΜΗΧΑΝΙΚΟΥ (N. 651/77)

- Δηλώνω σύμφωνα με το νόμο για την Ιδιοκτησία με στοιχεία (1,2,3,4,5,6,7,8,9,1) και εμβαδόν 9.639,67 τ.μ. ότι:
- α) βρίσκεται εκτός σχεδίου πόλεως, εκτός Γ.Π.Σ., εκτός Ζ.Ο.Ε. αλλά εντός ακτίνας 800,00 μ. από τον οικισμό Αχαΐκος της Τοπικής Κοινότητας Αχαΐκου, στη θέση "Κερασιά" της Δημοτικής Ενότητας Διόνας του Δήμου Δυτικής Αχαΐας, Π.Ε. Αχαΐας.
 - β) δεν εμπίπτει στις διατάξεις του νόμου 1537/83 περί εφαρμογών σε γη και χόρμα.
 - γ) εντός της ιδιοκτησίας δεν διενεργείται ενδοίερη γραμμική μεταφορά υψηλής τάσης της ΔΕΗ, οδός προϋποθέσιμη του 1923, αγωγός φυσικού αερίου ή ρέμα.
 - δ) Σύμφωνα με το άρθρο 20 του Ν. 3889/10 παρ. 5 εδάφ. β' (ΦΕΚ 182Α/14-10-2010) όπως τροποποιήθηκε με την παράγραφο 4 του άρθρου 142 του Ν. 4493/2017 (ΦΕΚ 107Α/21-07-2017) για τον μερικής κυρωμένου διαρκή χρήση της Περιφερειακής Ενότητας Αχαΐας που κυρώθηκε με την 3200/13 Απόφαση (ΦΕΚ 456Δ/29-12-2017), η ιδιοκτησία βρίσκεται εκτός ανάρτησης.
- Πάτρα Ιούλιος 2021
Ο Μηχανικός,

ΙΩΑΝΝΗΣ Κ. ΔΙΑΜΑΝΤΟΠΟΥΛΟΣ
ΔΙΠΛ. ΠΟΛΙΤΙΚΟΣ ΜΗΧΑΝΙΚΟΣ ΜΣΣ
ΠΑΝΕΠΙΣΤΗΜΙΟΥ ΠΑΤΡΩΝ
ΜΕΛΟΣ Τ.Ε.Ε. (1990) ΔΙΠΛΩΜΑΤΙΣΤΗΣ 141118
Α.Φ.Μ. 117934364 Δ.Ο.Υ. Α. ΠΑΤΡΩΝ

ΦΩΤΟΓΡΑΦΙΑ ΑΠΟ ΘΕΣΗ ΑΛΗΘΕΙΑ 1



ΦΩΤΟΓΡΑΦΙΑ ΑΠΟ ΘΕΣΗ ΑΛΗΘΕΙΑ 2



ΦΩΤΟΓΡΑΦΙΑ ΑΠΟ ΘΕΣΗ ΑΛΗΘΕΙΑ 3



ΑΠΟΣΠΑΣΜΑ ΟΡΘΟΦΩΤΟΧΑΡΤΗ ΚΤΗΜΑΤΟΛΟΓΙΟΥ



ΑΠΟΣΠΑΣΜΑ ΚΥΡΩΜΕΝΟΥ ΔΑΣΙΚΟΥ ΧΑΡΤΗ ΚΤΗΜΑΤΟΛΟΓΙΟΥ

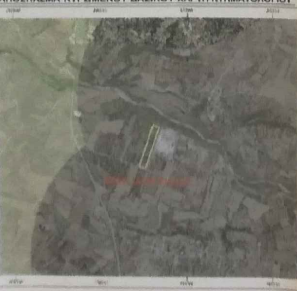

ΕΓ = 5.980,19 αλ
Εμβα Ρ12 αλ

ΕΓ = 3.859,46 αλ
Με Δασικά

Αντί των από 26.5.2022
επισημάνει εμβαδόν
Ο υπογράφων
ΙΩΑΝΝΗΣ Κ. ΔΙΑΜΑΝΤΟΠΟΥΛΟΣ

ΕΜΒΛΟΜΕΤΡΙΗ ΙΔΙΟΚΤΗΣΙΑΣ

Με το βραβείο
του αρ. 10/2011/2011
του ΥΠΟΥΡΓΕΙΟΥ

ΣΤΑΘΜΟΙ	X	Y	ΜΗΚΟΣ
1	289207,76	422246,02	38,99
2	289203,18	422477,24	46,37
3	289210,18	422493,00	41,46
4	289208,62	422493,82	46,84
5	289201,27	422492,18	38,41
6	289204,44	422492,00	46,84
7	289212,88	422492,38	80,24
8	289203,72	422492,00	84,40
9	289206,79	422492,37	80,21
1	289207,76	422246,02	37,87

Εμβαδόν (Σ) = 9.639,67 τ.μ.

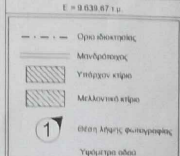

10	289208,8805	422246,0401
11	289275,5001	422247,00
12	289283,0001	422247,00
13	289258,0001	422246,04
14	289256,0577	422246,054

Η εξέλιξη από το Ε.Γ.Σ.Α. 87 πραγματοποιήθηκε με σύστημα GPS TOPCON GR-5 και κίνησης χρήση του Ελληνικού Συστήματος Εντοπισμού - HEPOS.

ΤΕΧΝΙΚΟ ΓΡΑΦΕΙΟ

Μελετών - Επιβλέπων - Κατασκευών
ΜΙΑΟΥΛΗ 52-54, ΠΑΤΡΑ, ΤΗΛ. 2610320021



ΝΙΚΟΛΑΟΣ Γ. ΚΑΡΑΒΑΤΑΣ
ΠΤΥΧΙΟΥΧΟΣ ΜΗΧΑΝΙΚΟΣ ΕΡΓΩΝ ΥΠΟΔΟΜΗΣ Τ.Ε.
Κ.Η. 6937874123, email: n.karavatas@hotmail.gr
ΙΩΑΝΝΗΣ Κ. ΔΙΑΜΑΝΤΟΠΟΥΛΟΣ
ΔΙΠΛΩΜΑΤΟΥΧΟΣ ΠΟΛΙΤΙΚΟΣ ΜΗΧΑΝΙΚΟΣ
ΤΗΛ. 6934865580

ΤΟΠΟΓΡΑΦΙΚΕΣ ΑΠΟΤΥΠΩΣΕΙΣ - ΟΙΚΟΝΟΜΙΚΕΣ ΔΑΝΕΙΑ
ΤΑΚΤΟΠΟΙΗΣΕΙΣ ΑΥΘΑΙΡΕΤΩΝ - ΕΝΕΡΓΕΙΑΚΑ ΠΡΟΓΡΑΜΜΑΤΑ

ΕΡΓΟΔΟΤΕΣ	ΑΚΙΒΙΑΔΗΣ ΠΑΝΑΓΟΠΟΥΛΟΣ ΑΝΑΣΤΑΣΙΟΣ ΠΑΝΑΓΟΠΟΥΛΟΣ ΜΑΡΙΑ ΠΑΝΑΓΟΠΟΥΛΟΥ ΠΑΡΑΣΚΕΥΗ ΠΑΝΑΓΟΠΟΥΛΟΥ
ΕΡΓΟ	ΑΠΟΤΥΠΩΣΗ ΙΔΙΟΚΤΗΣΙΑΣ
ΘΕΣΗ	ΘΕΣΗ "ΚΕΡΑΣΙΑ" ΤΟΠΙΚΗ ΚΟΙΝΟΤΗΤΑ ΑΧΑΪΚΟΥ, ΔΗΜΟΤΙΚΗ ΕΝΟΤΗΤΑ ΠΛΕΙΑΣ, ΔΗΜΟΣ ΔΥΤΙΚΗΣ ΑΧΑΪΑΣ, Π.Ε. ΑΧΑΪΑΣ
ΘΕΜΑ ΣΧΕΔΙΟΥ	ΤΟΠΟΓΡΑΦΙΚΟ ΔΙΑΓΡΑΜΜΑ
ΚΛΙΜΑΚΑ 1:500	ΗΜΕΡΟΜΗΝΙΑ ΣΥΝΤΑΞΗΣ: ΙΟΥΛΙΟΣ 2021
ΕΛΕΓΧΟΣ ΘΕΩΡΗΣΗΣ	ΥΠΟΓΡΑΦΗ ΣΦΡΑΓΙΔΑ

ΕΛΕΓΧΟΣ ΘΕΩΡΗΣΗΣ
26/07/2021
ΙΩΑΝΝΗΣ Κ. ΔΙΑΜΑΝΤΟΠΟΥΛΟΣ
ΔΙΠΛ. ΠΟΛΙΤΙΚΟΣ ΜΗΧΑΝΙΚΟΣ ΜΣΣ
ΠΑΝΕΠΙΣΤΗΜΙΟΥ ΠΑΤΡΩΝ
ΜΕΛΟΣ Τ.Ε.Ε. (1990) ΔΙΠΛΩΜΑΤΙΣΤΗΣ 141118
Α.Φ.Μ. 117934364 Δ.Ο.Υ. Α. ΠΑΤΡΩΝ

ΥΠΟΓΡΑΦΗ ΣΦΡΑΓΙΔΑ
ΙΩΑΝΝΗΣ Κ. ΔΙΑΜΑΝΤΟΠΟΥΛΟΣ
ΔΙΠΛ. ΠΟΛΙΤΙΚΟΣ ΜΗΧΑΝΙΚΟΣ ΜΣΣ
ΠΑΝΕΠΙΣΤΗΜΙΟΥ ΠΑΤΡΩΝ
ΜΕΛΟΣ Τ.Ε.Ε. (1990) ΔΙΠΛΩΜΑΤΙΣΤΗΣ 141118
Α.Φ.Μ. 117934364 Δ.Ο.Υ. Α. ΠΑΤΡΩΝ