

Απόσταση Google Earth Έτους 2020 Ευρώπης Παράχης Κλίμακα 1:5000

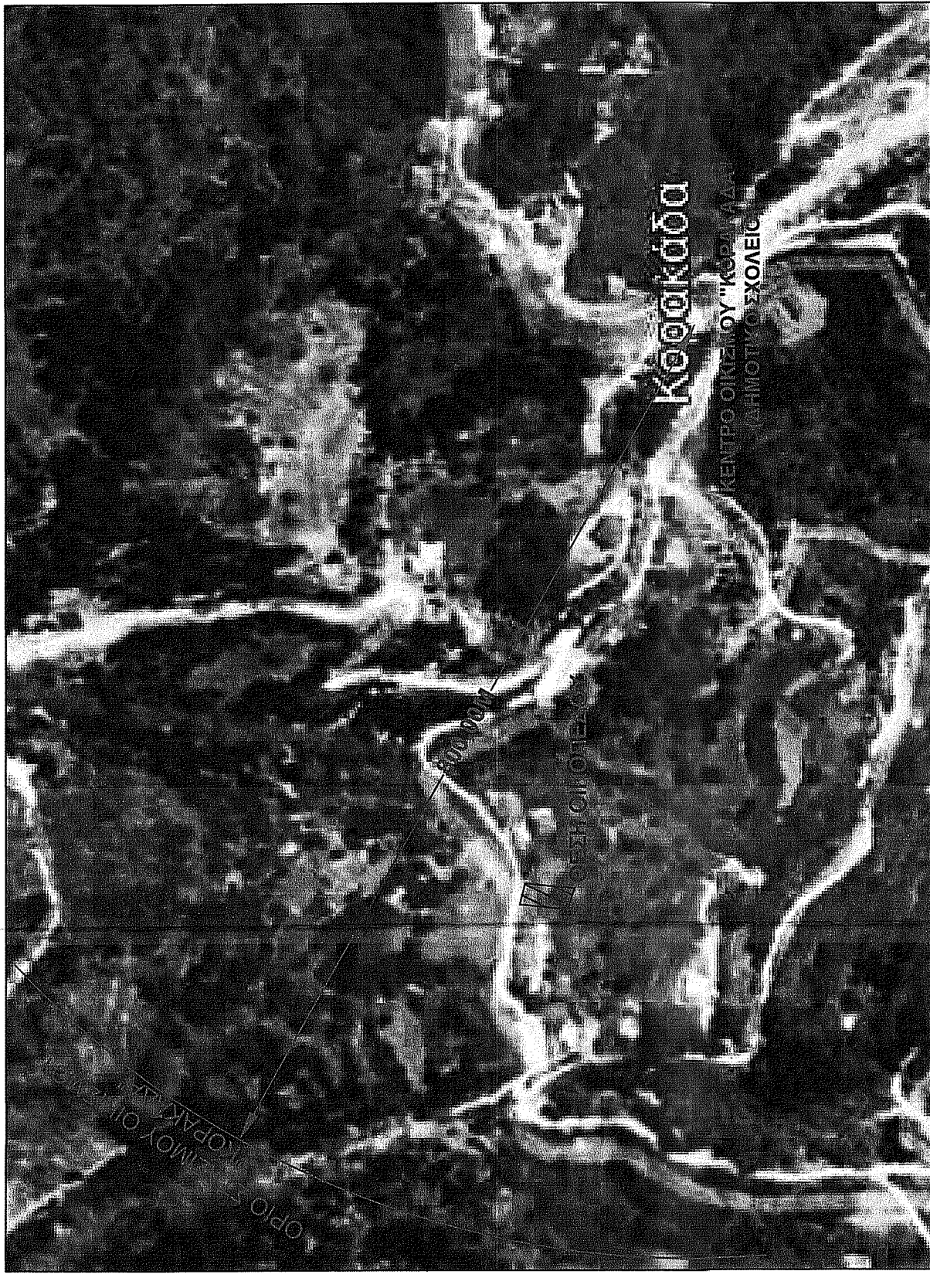

ΦΩΤΟΓΡΑΦΙΑ ΑΠΟ ΘΕΗ ΛΙΜΝΗΣ 3

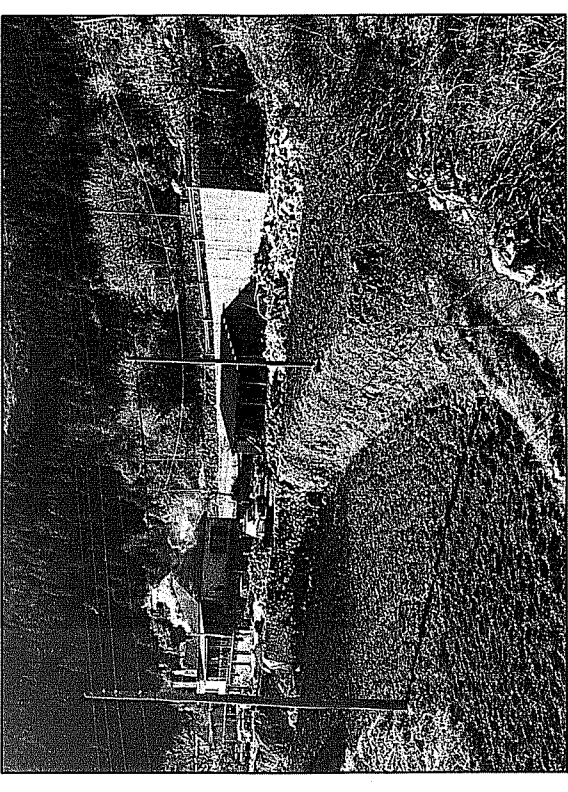

ΦΩΤΟΓΡΑΦΙΑ ΑΠΟ ΘΕΗ ΛΙΜΝΗΣ 2

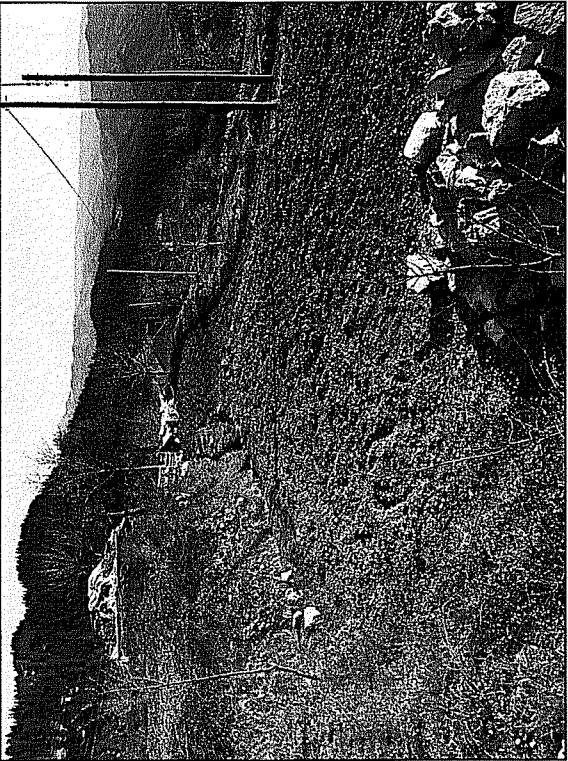

ΦΩΤΟΓΡΑΦΙΑ ΑΠΟ ΘΕΗ ΛΙΜΝΗΣ 1

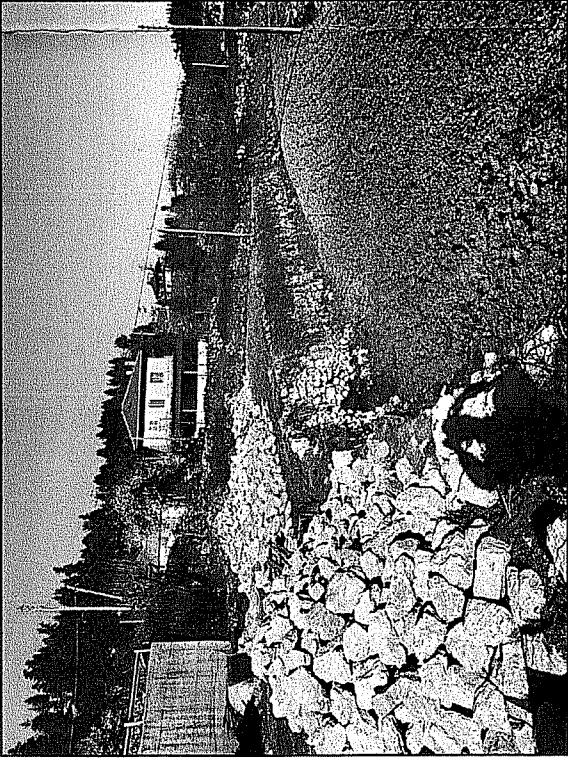

Απόσταση Χάρτη ΓΥΣ Ευρώπης Παράχης Κλίμακα 1:5000

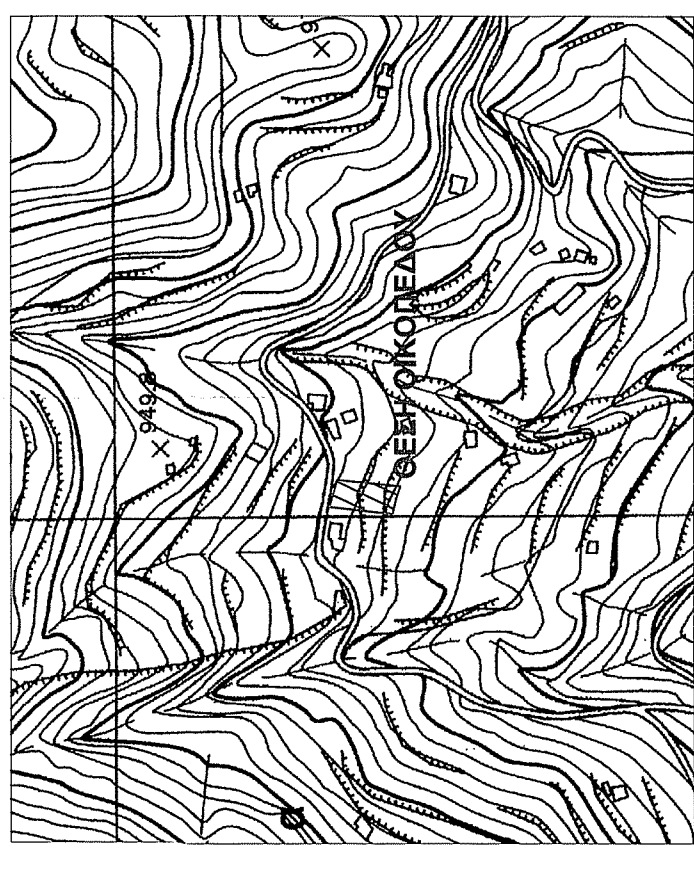

ΟΡΙΣΜΟΣ ΣΥΝΤΑΓΜΕΝΩΝ ΣΥΝΤΕΛΕΣΤΩΝ	ΑΛΛΑΞΕΙΣ	ΑΠΟΤΙΜΑ
Α1	258757,221	4362899,999
Α2	258763,598	4362896,222
Α3	258775,348	4362894,983
Α4	258771,036	4362852,923
Α5	258763,640	4362855,309
Α6	258752,693	4362858,147
Α7	258757,221	4362899,999

ΣΥΝΤΕΛΕΣΤΕΣ ΚΟΡΥΦΩΝ ΙΔΙΟΚΤΗΣΙΑΣ		
Κορυφή	X	Y
A1	258757,221	4362899,999
A2	258763,598	4362896,222
A3	258775,348	4362894,983
A4	258771,036	4362852,923
A5	258763,640	4362855,309
A6	258752,693	4362858,147
A7	258757,221	4362899,999

Δηλώση Μηχανικού (N. 65177)
 Ο υπογράφων Πολιτικός Μηχανικός, Κωνσταντίνος Κωνσταντίνος Κωνσταντίνος υπεύθυνος επί το ακριβές με στοιχεία (Α1-Α2-Α3-Α4-Α5-Α6-Α7) που βρίσκεται εντός του σταθμού οικισμού Κορυδαλά της Τ.Κ. Αθηνών Δ.Ε. Αθηνών της Περιφέρειας Επικράτειας, της Περιφέρειας Πελοποννήσου, έχει εκπονήσει το σχέδιο με το οποίο προέβλεπε την κατασκευή του έργου με κλίμακα 1:5000. Η κατασκευή του έργου είναι σε εξέλιξη και οι εργασίες έχουν ολοκληρωθεί. Η κατασκευή του έργου είναι σε εξέλιξη και οι εργασίες έχουν ολοκληρωθεί. Η κατασκευή του έργου είναι σε εξέλιξη και οι εργασίες έχουν ολοκληρωθεί.

Ο.ΔΗΛΩΣΗ
 Ο υπογράφων Πολιτικός Μηχανικός, Κωνσταντίνος Κωνσταντίνος Κωνσταντίνος υπεύθυνος επί το ακριβές με στοιχεία (Α1-Α2-Α3-Α4-Α5-Α6-Α7) που βρίσκεται εντός του σταθμού οικισμού Κορυδαλά της Τ.Κ. Αθηνών Δ.Ε. Αθηνών της Περιφέρειας Επικράτειας, της Περιφέρειας Πελοποννήσου, έχει εκπονήσει το σχέδιο με το οποίο προέβλεπε την κατασκευή του έργου με κλίμακα 1:5000. Η κατασκευή του έργου είναι σε εξέλιξη και οι εργασίες έχουν ολοκληρωθεί. Η κατασκευή του έργου είναι σε εξέλιξη και οι εργασίες έχουν ολοκληρωθεί.

Δηλώση Ιδιοκτήτη (N. 40392811)
 Ο κειμήλι υπογράφων Δημήτριος Τυρολόγος του Σπυρίδωνος δηλώνει ότι τα όρια του οικοπέδου με στοιχεία (Α1-Α2-Α3-Α4-Α5-Α6-Α7) και εμβαδόν 785,04 τ.μ. που βρίσκεται εντός του σταθμού οικισμού Κορυδαλά της Τ.Κ. Αθηνών της Διεύθυνσης Διαχείρισης Περιφέρειας Αθηνών είναι τα ίδια με τα όρια που ορίστηκαν με το σχέδιο με το οποίο προέβλεπε την κατασκευή του έργου με κλίμακα 1:5000. Η κατασκευή του έργου είναι σε εξέλιξη και οι εργασίες έχουν ολοκληρωθεί. Η κατασκευή του έργου είναι σε εξέλιξη και οι εργασίες έχουν ολοκληρωθεί.

Υπογραφή
 Ο υπογράφων Πολιτικός Μηχανικός, Κωνσταντίνος Κωνσταντίνος Κωνσταντίνος υπεύθυνος επί το ακριβές με στοιχεία (Α1-Α2-Α3-Α4-Α5-Α6-Α7) που βρίσκεται εντός του σταθμού οικισμού Κορυδαλά της Τ.Κ. Αθηνών Δ.Ε. Αθηνών της Περιφέρειας Επικράτειας, της Περιφέρειας Πελοποννήσου, έχει εκπονήσει το σχέδιο με το οποίο προέβλεπε την κατασκευή του έργου με κλίμακα 1:5000. Η κατασκευή του έργου είναι σε εξέλιξη και οι εργασίες έχουν ολοκληρωθεί. Η κατασκευή του έργου είναι σε εξέλιξη και οι εργασίες έχουν ολοκληρωθεί.

Υπογραφή
 Ο κειμήλι υπογράφων Δημήτριος Τυρολόγος του Σπυρίδωνος δηλώνει ότι τα όρια του οικοπέδου με στοιχεία (Α1-Α2-Α3-Α4-Α5-Α6-Α7) και εμβαδόν 785,04 τ.μ. που βρίσκεται εντός του σταθμού οικισμού Κορυδαλά της Τ.Κ. Αθηνών της Διεύθυνσης Διαχείρισης Περιφέρειας Αθηνών είναι τα ίδια με τα όρια που ορίστηκαν με το σχέδιο με το οποίο προέβλεπε την κατασκευή του έργου με κλίμακα 1:5000. Η κατασκευή του έργου είναι σε εξέλιξη και οι εργασίες έχουν ολοκληρωθεί. Η κατασκευή του έργου είναι σε εξέλιξη και οι εργασίες έχουν ολοκληρωθεί.

ΥΠΕΥΘΥΝΗ ΔΗΛΩΣΗ (Επίσημο N. 1599186)
 Ο κειμήλι υπογράφων Πολιτικός Μηχανικός, Κωνσταντίνος Κωνσταντίνος Κωνσταντίνος υπεύθυνος επί το ακριβές με στοιχεία (Α1-Α2-Α3-Α4-Α5-Α6-Α7) που βρίσκεται εντός του σταθμού οικισμού Κορυδαλά της Τ.Κ. Αθηνών Δ.Ε. Αθηνών της Περιφέρειας Επικράτειας, της Περιφέρειας Πελοποννήσου, έχει εκπονήσει το σχέδιο με το οποίο προέβλεπε την κατασκευή του έργου με κλίμακα 1:5000. Η κατασκευή του έργου είναι σε εξέλιξη και οι εργασίες έχουν ολοκληρωθεί. Η κατασκευή του έργου είναι σε εξέλιξη και οι εργασίες έχουν ολοκληρωθεί.

Υπογραφή
 Ο υπογράφων Πολιτικός Μηχανικός, Κωνσταντίνος Κωνσταντίνος Κωνσταντίνος υπεύθυνος επί το ακριβές με στοιχεία (Α1-Α2-Α3-Α4-Α5-Α6-Α7) που βρίσκεται εντός του σταθμού οικισμού Κορυδαλά της Τ.Κ. Αθηνών Δ.Ε. Αθηνών της Περιφέρειας Επικράτειας, της Περιφέρειας Πελοποννήσου, έχει εκπονήσει το σχέδιο με το οποίο προέβλεπε την κατασκευή του έργου με κλίμακα 1:5000. Η κατασκευή του έργου είναι σε εξέλιξη και οι εργασίες έχουν ολοκληρωθεί. Η κατασκευή του έργου είναι σε εξέλιξη και οι εργασίες έχουν ολοκληρωθεί.

Υπογραφή
 Ο κειμήλι υπογράφων Δημήτριος Τυρολόγος του Σπυρίδωνος δηλώνει ότι τα όρια του οικοπέδου με στοιχεία (Α1-Α2-Α3-Α4-Α5-Α6-Α7) και εμβαδόν 785,04 τ.μ. που βρίσκεται εντός του σταθμού οικισμού Κορυδαλά της Τ.Κ. Αθηνών της Διεύθυνσης Διαχείρισης Περιφέρειας Αθηνών είναι τα ίδια με τα όρια που ορίστηκαν με το σχέδιο με το οποίο προέβλεπε την κατασκευή του έργου με κλίμακα 1:5000. Η κατασκευή του έργου είναι σε εξέλιξη και οι εργασίες έχουν ολοκληρωθεί. Η κατασκευή του έργου είναι σε εξέλιξη και οι εργασίες έχουν ολοκληρωθεί.

Υπογραφή
 Ο υπογράφων Πολιτικός Μηχανικός, Κωνσταντίνος Κωνσταντίνος Κωνσταντίνος υπεύθυνος επί το ακριβές με στοιχεία (Α1-Α2-Α3-Α4-Α5-Α6-Α7) που βρίσκεται εντός του σταθμού οικισμού Κορυδαλά της Τ.Κ. Αθηνών Δ.Ε. Αθηνών της Περιφέρειας Επικράτειας, της Περιφέρειας Πελοποννήσου, έχει εκπονήσει το σχέδιο με το οποίο προέβλεπε την κατασκευή του έργου με κλίμακα 1:5000. Η κατασκευή του έργου είναι σε εξέλιξη και οι εργασίες έχουν ολοκληρωθεί. Η κατασκευή του έργου είναι σε εξέλιξη και οι εργασίες έχουν ολοκληρωθεί.

ΤΕΧΝΙΚΟ ΓΡΑΦΕΙΟ
 ΚΩΝ/ΝΟΣ ΚΩΝΣΤΑΝΤΑΚΗΣ
 ΣΚΟΥΦΑ 36 (1ος Όροφος), ΑΡΤΑ
 ΔΙ.Π.Λ. ΠΟΛΙΤΙΚΟΣ ΜΗΧΑΝΙΚΟΣ
 τηλ. - fax 26810 71805

Εργολάβος: ΔΗΜΗΤΡΙΟΣ ΤΥΡΟΛΟΓΟΣ ΤΟΥ ΣΠΥΡΙΔΩΝΟΥ
 Έργο: ΝΕΑ ΔΙΟΡΟΦΗ ΠΕΤΡΙΝΗ ΚΑΤΟΙΚΙΑ ΜΕ ΣΤΕΓΗ

Θέση: ΕΝΤΟΣ ΤΟΥ ΣΤΑΘΜΟΥ ΟΙΚΙΣΜΟΥ ΚΟΡΥΔΑΛΑ ΤΟΠΙΚΗΣ ΚΟΙΝΟΤΗΤΑΣ
 ΑΘΑΜΑΝΙΟΥ Δ.Ε. ΑΘΑΜΑΝΙΑΣ ΔΗΜΟΥ ΚΕΝΤΡΙΚΩΝ ΤΣΟΛΙΜΕΡΙΩΝ
 Π.Ε. ΑΡΤΑΣ

Μελέτης: ΚΩΝ/ΝΟΣ Γ. ΚΩΝΣΤΑΝΤΑΚΗΣ
 Πολιτικός Μηχανικός

ΤΟΠΟΓΡΑΦΙΚΟ ΔΙΑΓΡΑΜΜΑ
 Αρ. Σχεδίου
Τ1

Κλίμακα: 1/200
 Ημερομηνία: ΑΠΡΙΛΙΟΣ 2022

ΕΓΚΡΙΣΕΙΣ
 25/5/2022
 ΕΞΕΛ. ΠΡΟΤΥΠΟΥ-ΔΙ.Τ. ΜΑΚΙΝΑΡΙΑ
 ΔΙΕΥΘΥΝΣΗ ΔΙΑΧΕΙΡΙΣΗΣ ΠΕΡΙΦΕΡΕΙΑΣ ΑΘΗΝΩΝ
 6-2022

ΥΠΟΓΡΑΦΗ - ΣΦΡΑΓΙΔΑ
 ΚΩΝ/ΝΟΣ ΚΩΝΣΤΑΝΤΑΚΗΣ
 ΔΙ.Π.Λ. ΠΟΛΙΤΙΚΟΣ ΜΗΧΑΝΙΚΟΣ
 ΣΚΟΥΦΑ 36 - Τ.Κ. 47132 ΑΡΤΑ
 ΑΡΜΑΤΟΣ ΤΗΛΕΦΩΝΟΥ ΑΡΤΑΣ