

**ΕΡΓΟΔΟΤΗΣ: ΑΘΑΝΑΣΟΠΟΥΛΟΣ ΚΩΣΤΑΣΤΑΝΙΝΟΣ**

**ΕΡΓΟ : ΑΠΟΤΥΠΩΣΗ ΑΓΡΟΤΕΜΑΧΙΟΥ**

**ΘΕΣΗ : "ΛΙΒΑΔΕΙΑ" ΑΓΡΟΤΙΚΗ ΠΕΡΙΟΧΗ Τ.Κ. ΑΓ. ΑΝΝΑΣ, Δ.Ε. ΟΛΕΝΗΣ**

**ΔΗΜΟΣ: ΠΥΡΓΟΥ**

**ΜΕΛΕΤΗΤΗΣ:**  
**ΑΡΒΑΝΙΤΗ ΑΙΚΑΤΕΡΙΝΗ**  
**ΠΟΛΙΤΙΚΟΣ ΜΗΧΑΝΙΚΟΣ ΕΜΠ**

**ΘΕΜΑ ΣΧΕΔΙΟΥ:**  
**ΤΟΠΟΓΡΑΦΙΚΟ ΔΙΑΓΡΑΜΜΑ**

**ΑΡ. ΣΧΕΔΙΟΥ:**  
**Τ1**

**ΚΑΙΜΑΚΑ 1:500**

**ΗΜΕΡΟΜΗΝΙΑ ΜΕΛΕΤΗΣ: ΑΠΡΙΛΙΟΣ 2022**

**ΣΦΡΑΓΙΔΑ**

**ΥΠΟΓΡΑΦΗ**  
 Ημερομηνία: 27.5.2022  
 Αριθμός: 27.5.2022

**ΑΡΒΑΝΙΤΗ ΕΛΙΑ ΑΙΚΑΤΕΡΙΝΗ**  
 ΠΟΛΙΤΙΚΟΣ ΜΗΧΑΝΙΚΟΣ ΕΜΠ  
 ΑΡΧΙΤΕΚΤΟΝΙΚΟ ΠΡΟΤΥΠΕΙΟ  
 ΑΡΧΙΤΕΚΤΟΝΙΚΟ ΠΡΟΤΥΠΕΙΟ  
 ΠΕΤΑΝ ΠΟΡΤΗ 8 - ΠΥΡΟΣ - ΤΗΛ 28210-2567  
 Φ.Π.Δ. 14/05/2014 - Δ.Ο.Υ. ΠΥΡΓΟΥ

**ΠΙΝΑΚΑΣ ΣΥΝΤΕΤΑΓΜΕΝΩΝ**

α/α	X	Y	Απόσταση (μ.)
1	291655.950	418395.686	1,2=7,96
2	291653.316	418400.196	2,3=2,72
3	291653.557	418400.902	3,4=5,31
4	291655.166	418407.008	4,5=10,36
5	291656.212	418402.218	5,6=22,41
6	291654.757	418404.681	6,7=23,56
7	291653.887	418406.227	7,8=9,79
8	291653.946	418407.017	8,9=4,91
9	291656.078	418406.437	9,10=6,75
10	291661.666	418406.178	10,11=6,90
11	291668.456	418407.580	11,12=8,46
12	291676.657	418408.669	12,13=12,71
13	291669.358	418408.299	13,14=12,81
14	291700.541	418402.842	14,15=15,46
15	291707.953	418406.272	15,16=15,02
16	291714.714	418405.664	16,17=23,11
17	291724.127	418404.067	17,18=23,11
18	291710.141	418402.663	18,19=11,88
19	291701.252	418401.785	19,20=13,59
20	291688.654	418402.013	20,21=12,24
21	291677.118	418401.126	21,1=23,74
1	291655.950	418395.686	

Είσοδος (1,2,3,4,5,6,7,8,9,10,11,12,13,14,15,16,17,18,19,20,21,1)=4317,36 μ.

ΑΠΟΣΤΑΣΙΑ ΧΑΡΤΗ ΚΑΙΜΑΚΑ 1/50.000

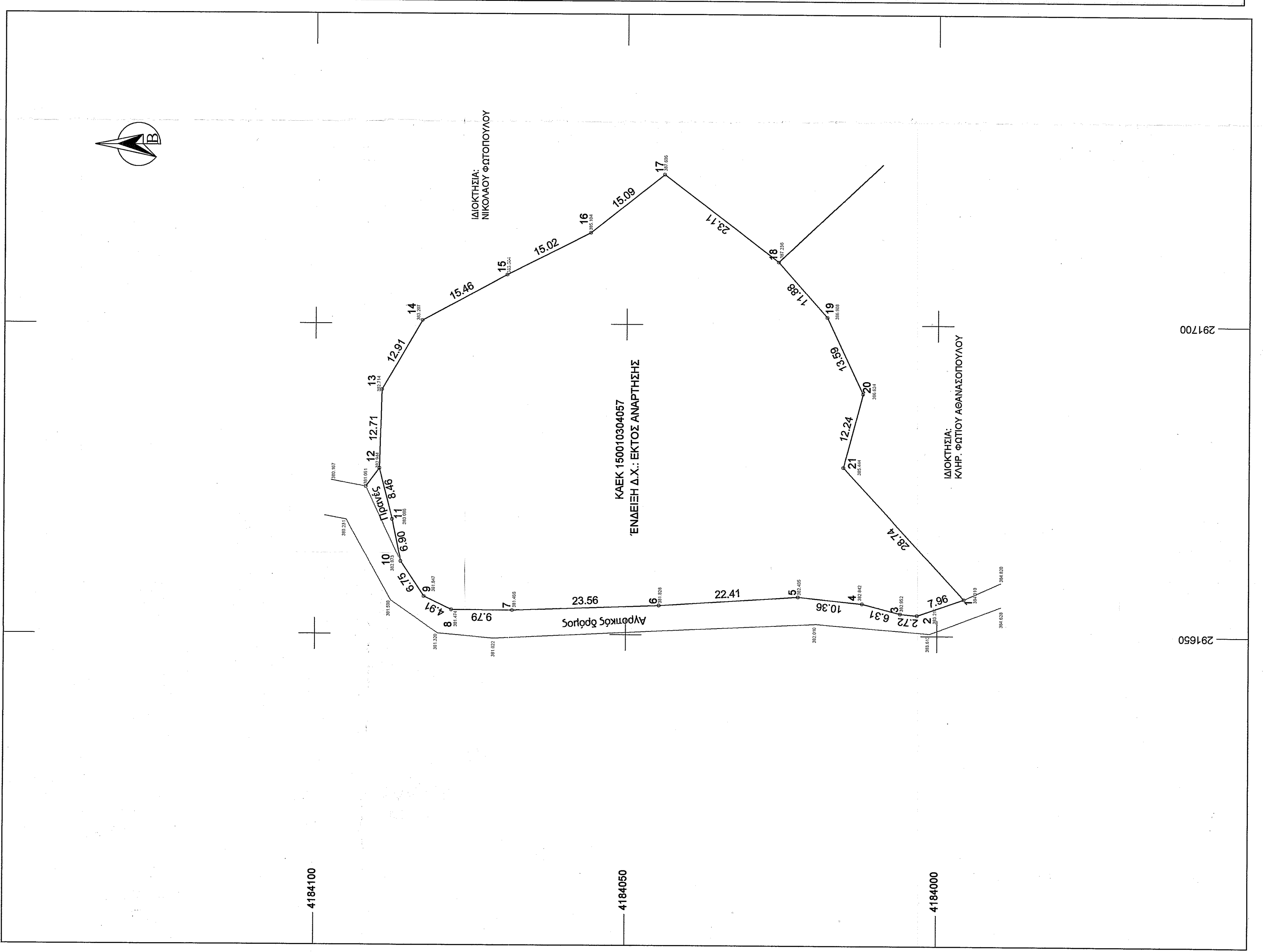

**ΥΠΟΜΝΗΜΑ**

Είσοδος/εξίσηση: Ε= Ε (1,2,3,4,5,...,10,11,12,13,14,15,16,17,18,19,20,21,1)=4.317,36μ

Παρατηρήσεις:  
 -Οι συντεταγμένες των κορυφών του γηπέδου που αναφέρονται στο Τοπογραφικό Διάγραμμα είναι στο Ελληνικό Γεωδαιτικό Σύστημα Αναφοράς 1987 (Ε.Γ.Σ.Α. '87)  
 - Για τις μετρήσεις χρησιμοποιήθηκε GNSS δίκτυος Leica GS08Plus με Serial Number 1852486 με καταγραφή συγχρονισμένων L1 και L2 του συστήματος GPS και Glonass.  
 -Η εξόφληση από το Ε.Γ.Σ.Α. '87 πραγματοποιήθηκε με παρατηρήσεις που διεξήχθησαν την 10/04/2022 κόντας χρήση του σταθμού RTCM 0032 του ιδιωτικού δικτύου SmartNet της εταιρείας Merica A.E. με συντεταγμένες (X,Y)=(0276051,18,4172817,82)  
 -Η εύρεση της υποδείξης των ορίων της ιδιοκτησίας που απεικονίζεται στο παρόν τοπογραφικό διάγραμμα ανήκει στους φερόμενους ως ιδιοκτήτες, σύμφωνα με την παραρ. 5 του άρθρου 2 του Ν. 3212/2003 (ΦΕΚ 308/31-12-2003)

Τίτλοι ιδιοκτησίας: Δεν ελέγχθησαν

**ΟΡΟΙ ΔΟΜΗΣΗΣ**  
 - Π.Δ. 24/3-5-1985 ΦΕΚ 270Δ' Ν. 3937 ΦΕΚ 60/Α/31-03-2011 & Ν. 4759 ΦΕΚ 24/Α/09-12-2020

Κρίσιμα: Δεν υπάρχουν

**ΔΗΛΩΣΗ ΙΔΙΟΚΤΗΤΗ**  
 Τα αναγραφόμενα στοιχεία για το εν λόγω ακίνητο, που είναι ιδιοκτήτριας μου είναι απόλυτα αληθή. Τα δε όρια του ακινήτου τέθηκαν παρουσία μου και με υποδείξη μου.  
**ΗΜΕΡΑ ΑΠΡΙΛΙΟΣ 2022**  
**Ο ΔΗΛΩΝ**

**ΔΗΛΩΣΗ ΜΗΧΑΝΙΚΟΥ 6511/1977**  
 Η κάτωθι υπογεγραμμένη Αρβανίτη Αικατερίνη, Πολιτικός Μηχανικός, δηλώνω υπεύθυνα ότι το παραπάνω από τα στοιχεία (1,2,3,4,5,6,...,13,14,15,16,17,18,19,20,21,1) Είσοδος Ε=4.317,36μ, που βρίσκεται στην εγγραφή περιφέρειας Τ.Κ. Αγ. Άννας, Δ.Ε. Ολένης, Δ. Πύργου, Π.Ε. Ηλείας:  
 α) βρίσκεται εκτός σχεδίου πόλεως, εκτός οριοθετημένου οικισμού, εκτός της ακτίνας των 800μ. από το κέντρο του σταθμού οικισμού αλλά χαρακτηρίζεται ως εκτός οικισμού λόγω των εξαιρέσεων της παραρ. 2 του άρθρου 4 του Π.Δ.24-04-85 (ΦΕΚ 181/Α/03-05-1985), εκτός Γ.Π.Σ., εκτός Ζ.Ο.Ε., στην θέση "Λιβάδεια" Τ.Κ. Αγ. Άννας, Δ.Ε. Ολένης, Δ. Πύργου, Π.Ε. Ηλείας,  
 β) απέχει από τη θάλασσα απόσταση άνω των 800μ.  
 γ) δεν οφείλει εκφορτώσει σε γη και χρήση σύμφωνα με το Ν. 1337/83  
 δ) είναι άρριο κατά παρέκκλιση και οικοδομήσιμο εφόσον υφίσταται προ της 31-03-2011, κατόπιν εγκρίσεως του Δασαρχείου και της Αρχαιολογίας, σύμφωνα με τις ισχύουσες πολεοδομικές διατάξεις  
 ε) εντός αυτού ή σε απόσταση μικρότερη από 20μ. από αυτό δε διεργάζεται ράμα  
 στ) επί αυτού δε διεργάζονται ενσέρως γραμμής μεταφοράς υψηλής τάσης της ΔΕΗ ή τμητός φυσικού αερίου

**ΗΜΕΡΟΜΗΝΙΑ ΑΠΡΙΛΙΟΣ 2022**  
**Η ΜΗΧΑΝΙΚΟΣ**

**ΑΡΒΑΝΙΤΗ ΕΛΙΑ ΑΙΚΑΤΕΡΙΝΗ**  
 ΑΠΟΛΟΓΩΣ ΠΟΛΙΤΙΚΟΣ ΜΗΧΑΝΙΚΟΣ ΕΜΠ  
 ΕΓΓΡΑΦΗ ΜΕΤΡΗΣΕΩΝ ΠΡΟΤΥΠΕΙΟΥ  
 ΜΕΛΕΤΕΣ ΕΡΓΩΝ ΑΡΧΙΤΕΚΤΟΝΙΚΩΝ ΜΗΤΡΩΟΥ 123671  
 ΑΙΤΕΙΑ ΠΟΡΤΗ 8 - ΠΥΡΟΣ - ΤΗΛ 28210-2567  
 Α.Φ.Μ. 1403226611 - Δ.Ο.Υ. ΠΥΡΓΟΥ