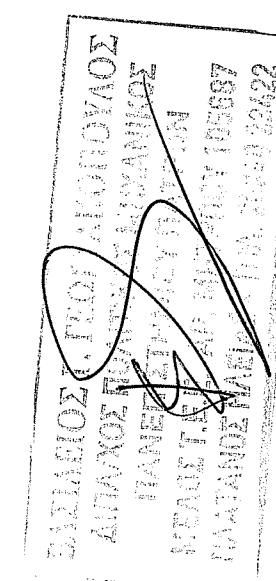
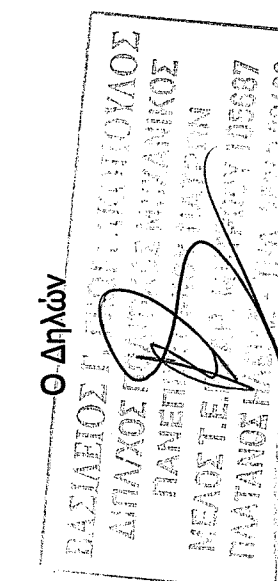
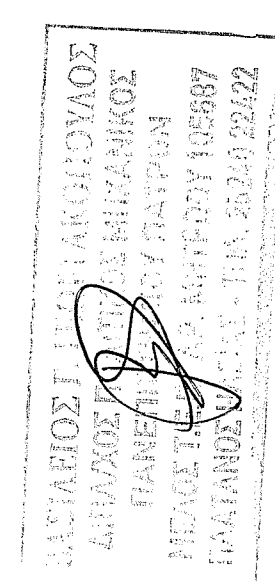
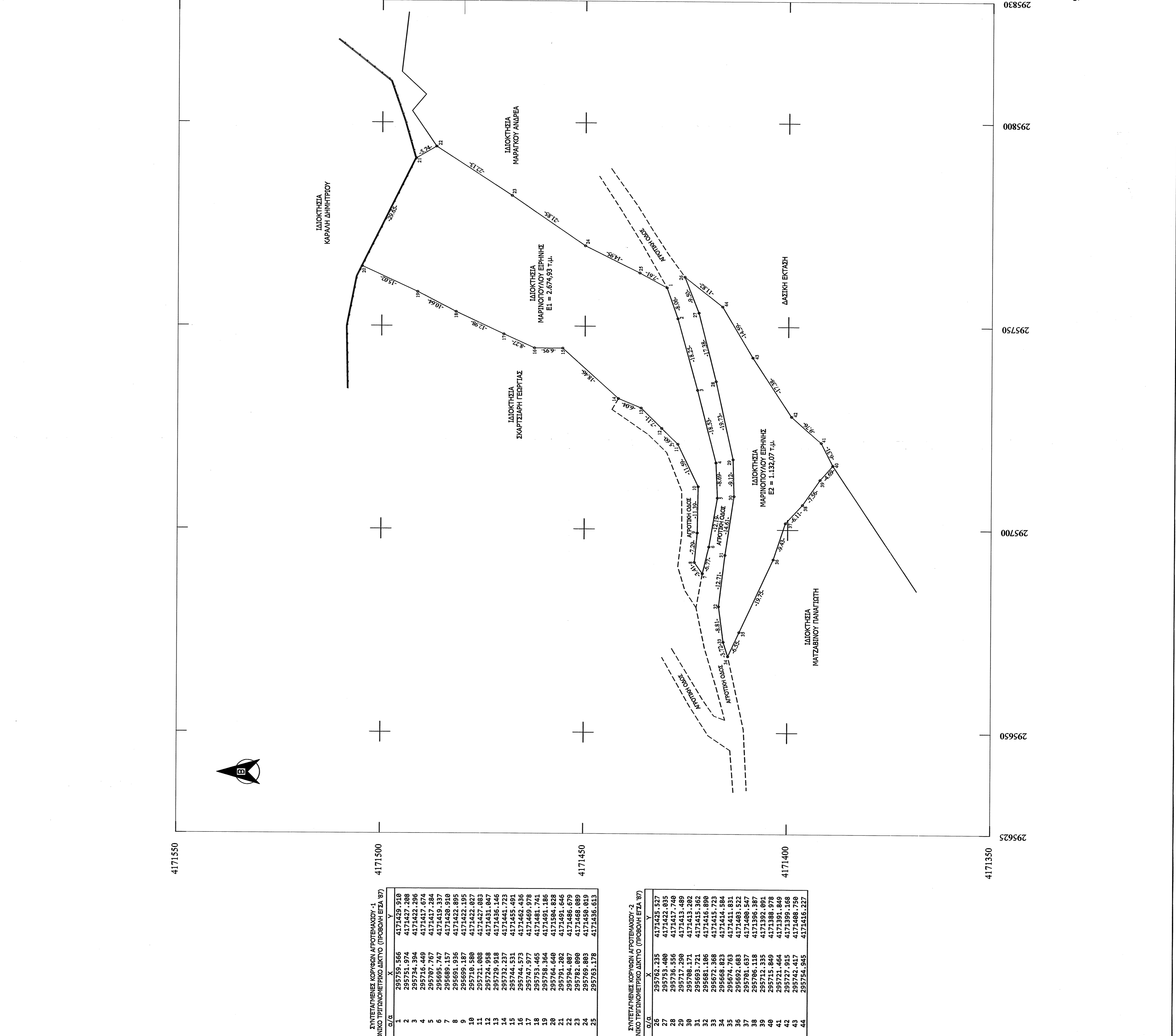

- ΥΠΟΜΗΝΗΜΑ**
- 1.1. Οι συντεταγμένες των κορυφών των αγροτεμαχίων που αναφέρονται στο Τοπογραφικό Διάγραμμα είναι στο Ελληνικό Γεωδαιτικό Σύστημα Αναφοράς 1987 (ΕΓΣΑ 87).
1.2. Η έδραση από το ΕΓΣΑ 87 πραγματοποιήθηκε με παρατηρήσεις που διεξήχθησαν την 25/02/2022, κόνοντας χρήση του σταθμού P/RG(0069) του ιδιωτικού δικτύου SmartNet της εταιρείας Helica A.E., με συντεταγμένες (X,Y) = (276051.205, 4172917.834).
1.3. Τα σφάλμα που παραβήσαν από τις μετρήσεις είναι το 8570056# 22o RINEX και MARINORPOYLOY Ιct
1.4. Για τις μετρήσεις χρησιμοποιήθηκε GNSS δέκτης Leica GS08 Plus με Serial Number 1859458 με καταγραφή συντετακτών L1 και L2 του συστήματος GPS και GLONASS.
1.5. Ο υπολογισμός του εμβαδού έγινε με βάση τις ορθογωνικές συντεταγμένες των κορυφών των αγροτεμαχίων.
 2. **ΘΕΣΗ ΑΓΡΟΤΕΜΑΧΙΩΝ:** Εκτός οικισμού Τ.Κ. Πελοπόν Ηλιόσις, Δημ. Ενότητας Αρχ. Ολυμπίες Δήμου Αρχ. Ολυμπίες με κατά κανόνα ορτότητα 4.000,00 τ.μ. Περιοχή "Κοκκαλιάρ".
 3. **ΕΜΒΑΔΟΝ ΑΓΡΟΤΕΜΑΧΙΩΝ**
ΕΙ (1-2-3-4-5-6-7-8-9-10-11-12-13-14-15-16-17-18-19-20-21-22-23-24-25-1) = 2.674,93 τ.μ. (Εκτός περιοχής ανάρτησης Δ.Χ.)
ΕΖ (26-27-28-29-30-31-32-33-34-35-36-37-38-39-40-41-42-43-44-26) = 1.132,07 τ.μ.
(Εκτός περιοχής ανάρτησης Δ.Χ.)
 4. **ΟΡΟΙ ΔΟΜΗΣΗΣ**
- Π.Δ. 29/3-5-1985, ΦΕΚ 270Δ
- Ν. 4759/2020, ΦΕΚ 245/Α/9-12-2020
 5. **ΥΠΟΠΟΙΗΣΗΣ ΟΡΙΩΝ**
Η υποπεριγραφή Μετανοστούλου Ειρήνη, ιδιοκτήτρια των αγροτεμαχίων, που φαίνεται στο παρόν τοπογραφικό διάγραμμα, δηλώνει ότι τα όρια που έχει υποστηρίξει και υπαδείξει σε αυτό είναι τα όρια.
Η Δημόσια

 6. **ΔΗΛΩΣΗ Ν.1337/83**
Ο κάτωθι υπογεγραμμένος Βασίλειος Γεωργιανόπουλος, πολιτικός μηχανικός, δηλώνει ότι το αγροτεμάχιο με στοιχεία (1-2-3-4-5-6-7-8-9-10-11-12-13-14-15-16-17-18-19-20-21-22-23-24-25-1), εμβαδού ΕΙ = 2.674,93 τ.μ., δεν υπάγεται στις διατάξεις του Ν.1337/83 περί εισφοράς σε γη και χάρημα.
Το αγροτεμάχιο με στοιχεία (26-27-28-29-30-31-32-33-34-35-36-37-38-39-40-41-42-43-44-26), εμβαδού ΕΖ = 1.132,07 τ.μ., δεν υπάγεται στις διατάξεις του Ν.1337/83 περί εισφοράς σε γη και χάρημα.
Ο Δηλών

 7. **ΔΗΛΩΣΗ 651/77**
Ο κάτωθι υπογεγραμμένος Βασίλειος Γεωργιανόπουλος, πολιτικός μηχανικός, δηλώνει ότι το αγροτεμάχιο με στοιχεία (1-2-3-4-5-6-7-8-9-10-11-12-13-14-15-16-17-18-19-20-21-22-23-24-25-1), εμβαδού ΕΙ = 2.674,93 τ.μ., εμπίπτει εκτός οικισμού Τ.Κ. Πελοπόν Ηλιόσις, Δήμου Αρχαίας Ολυμπίας, Δήμου Αρχαίας Ολυμπίας (σύμφωνα με το άρθρο 4, παρ. 5 του Π.Δ. / 24-4-1987 / ΦΕΚ(Β.Ε.Δ)), εκτός Γ.Π.Σ., εκτός Ζ.Ο.Ε., εκτός ανάδοχου και είναι γη όριο και μη οικοδομήσιμο, σύμφωνα με τους ισχύοντες σήματα νόμιμου του Ν.Ο.Κ.
Το αγροτεμάχιο με στοιχεία (26-27-28-29-30-31-32-33-34-35-36-37-38-39-40-41-42-43-44-26), εμβαδού ΕΖ = 1.132,07 τ.μ., εμπίπτει εκτός οικισμού Τ.Κ. Πελοπόν Ηλιόσις, Δήμου Αρχαίας Ολυμπίας, Δήμου Αρχαίας Ολυμπίας (σύμφωνα με το άρθ. 4, παρ. 5 του Π.Δ. / 24-4-1987/ΦΕΚ(Β.Ε.Δ)), εκτός Γ.Π.Σ., εκτός Ζ.Ο.Ε., εκτός ανάδοχου και είναι γη όριο και μη οικοδομήσιμο, σύμφωνα με τους ισχύοντες σήματα νόμιμου του Ν.Ο.Κ.
Ο Δηλών

 8. **ΔΗΛΩΣΗ 1599/86**
Ο κάτωθι υπογεγραμμένος Βασίλειος Γεωργιανόπουλος, πολιτικός μηχανικός, δηλώνει ότι ο Δασικός Χάρτης στην εν λόγω περιοχή είναι μερικώς κυρωμένος βάσει της Αποφ. 319839/21-12-2017 (ΦΕΚ 39 Δ/09-02-2018). Το αγροτεμάχιο με στοιχεία (1-2-3-4-5-6-7-8-9-10-11-12-13-14-15-16-17-18-19-20-21-22-23-24-25-1), εμβαδού ΕΙ = 2.674,93 τ.μ., εμπίπτει εκτός περιοχής ανάρτησης Δασικού χάρτη.
Το αγροτεμάχιο με στοιχεία (26-27-28-29-30-31-32-33-34-35-36-37-38-39-40-41-42-43-44-26), εμβαδού ΕΖ = 1.132,07 τ.μ., εμπίπτει εκτός περιοχής ανάρτησης Δασικού χάρτη.
Ο Δηλών

 9. **ΣΤΟΙΧΕΙΑ ΗΛΕΚΤΡΟΝΙΚΗΣ ΥΠΟΘΕΣΗΣ** (άρθρο 3, παρ.4 Υ.Α. 27623/1752/ΦΕΚ 22168/14-06-2018)
Το παρόν τοπογραφικό διάγραμμα υπεβλήθη ηλεκτρονικά στον Ιπποκόμο Υπόθεσης του ΝΠΔΔ "Πελοπόν Ηλιόσις" και έλαβε για το αγροτεμάχιο με στοιχεία (1-2-3-4-5-6-7-8-9-10-11-12-13-14-15-16-17-18-19-20-21-22-23-24-25-1), εμβαδού ΕΙ = 2.674,93 τ.μ., μοναδικό Κωδικό Ηλεκτρονικού Διαγράμματος (ΚΗΔ) 1372424.
Για το αγροτεμάχιο με στοιχεία (26-27-28-29-30-31-32-33-34-35-36-37-38-39-40-41-42-43-44-26), εμβαδού ΕΖ = 1.132,07 τ.μ., έλαβε μοναδικό Κωδικό Ηλεκτρονικού Διαγράμματος (ΚΗΔ) 1372444.



ΣΥΝΤΕΤΑΓΜΕΝΕΣ ΚΟΡΥΦΕΣ ΑΓΡΟΤΕΜΑΧΙΩΝ - 1
ΕΜΒΑΔΟΝ ΤΡΙΓΩΝΟΜΕΤΡΙΚΟ ΔΙΚΤΥΟ (ΠΡΟΣΘΙΑ ΕΓΓΑ 97)

σ/σ	X	Y
1	295759.566	4172429.918
2	295751.248	4172425.527
3	295754.304	4172421.288
4	295756.356	4172417.740
5	295716.449	417417.674
6	295707.767	417417.284
7	295699.177	417416.894
8	295691.186	417416.504
9	295691.186	417422.895
10	295699.187	417422.195
11	295721.088	417422.895
12	295721.088	417422.895
13	295724.958	417431.947
14	295729.918	417438.146
15	295744.537	417469.978
16	295744.537	417465.436
17	295747.977	417469.978
18	295758.356	417481.161
19	295758.356	417481.161
20	295764.640	417584.828
21	295791.282	417491.646
22	295792.899	417488.809
23	295792.899	417488.809
24	295769.883	417458.819
25	295763.178	417456.613

ΣΥΝΤΕΤΑΓΜΕΝΕΣ ΚΟΡΥΦΕΣ ΑΓΡΟΤΕΜΑΧΙΩΝ - 2
ΕΜΒΑΔΟΝ ΤΡΙΓΩΝΟΜΕΤΡΙΚΟ ΔΙΚΤΥΟ (ΠΡΟΣΘΙΑ ΕΓΓΑ 97)

σ/σ	X	Y
26	295751.248	417425.527
27	295736.556	417417.740
28	295716.449	417417.674
29	295707.767	417417.284
30	295699.177	417416.894
31	295691.186	417416.504
32	295691.186	417422.895
33	295699.187	417422.195
34	295721.088	417422.895
35	295721.088	417422.895
36	295724.958	417431.947
37	295729.918	417438.146
38	295744.537	417469.978
39	295744.537	417465.436
40	295747.977	417469.978
41	295758.356	417481.161
42	295758.356	417481.161
43	295764.640	417584.828
44	295791.282	417491.646
45	295792.899	417488.809
46	295792.899	417488.809
47	295769.883	417458.819
48	295763.178	417456.613

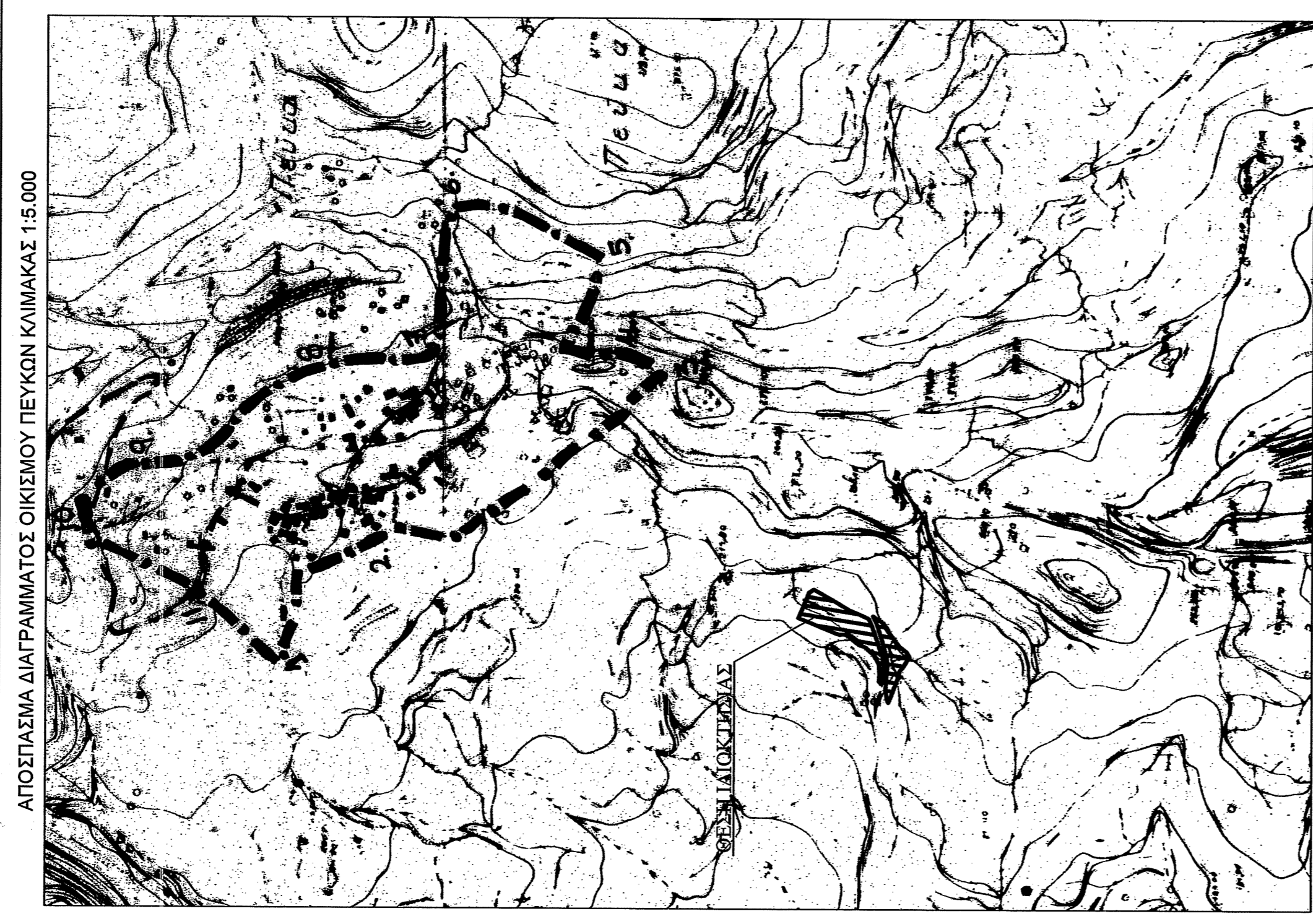

ΕΡΓΟΔΟΤΗΣ : ΜΑΡΙΝΟΣΤΟΥΛΟΥ ΕΙΡΗΝΗ

ΕΡΓΟ : ΑΠΟΤΥΠΩΣΗ ΑΓΡΟΤΕΜΑΧΙΩΝ

ΘΕΣΗ : "ΚΟΚΚΑΛΙΑΡΑ" ΑΓΡΟΤΙΚΗ ΠΕΡΙΟΧΗ Τ.Κ. ΠΕΥΚΩΝ

ΔΗΜΟΣ: ΑΡΧΑΙΑΣ ΟΛΥΜΠΙΑΣ

ΜΕΛΕΤΗΤΗΣ:
ΓΕΩΡΓΑΚΟΠΟΥΛΟΣ ΒΑΣΙΛΕΙΟΣ
ΔΙΠΛΩΜΑΤΟΥΧΟΣ ΠΟΛΙΤΙΚΟΣ ΜΗΧΑΝΙΚΟΣ

ΓΕΜΑ ΣΧΕΔΙΟΥ:
Α1

ΤΟΠΟΓΡΑΦΙΚΟ ΔΙΑΓΡΑΜΜΑ

ΚΑΙΜΑΚΑ 1:500

ΗΜΕΡΟΜΗΝΙΑ ΜΕΛΕΤΗΣ: 02 ΜΑΡΤΙΟΥ 2022

ΣΦΡΑΓΙΔΑ
ΕΡ Γ Ε Η
ΥΠΟΓΡΑΦΗ
ΣΦΡΑΓΙΣΤΗ
ΑΡ. ΣΧΕΔΙΟΥ:
Α1

ΕΛΛΗΝΙΚΗ ΔΗΜΟΚΡΑΤΙΑ
ΥΠΟΥΡΓΕΙΟ ΠΑΙΔΕΙΑΣ, ΕΡΕΥΝΑΣ ΚΑΙ ΘΡΗΣΚΕΥΜΑΤΩΝ
ΙΝΣΤΙΤΟΥΤΟ ΤΕΧΝΟΛΟΓΙΑΣ ΥΠΟΛΟΓΙΣΤΩΝ ΚΑΙ ΕΚΔΟΣΕΩΝ ΔΙΑΔΙΚΤΥΟΥ
ΙΤΥΤΑ
Αθήνα, 10/02/2022
Σφραγιστής: 22/6/2022
Ομορφή: 22/6/2022

ΕΛΛΗΝΙΚΗ ΔΗΜΟΚΡΑΤΙΑ
ΥΠΟΥΡΓΕΙΟ ΠΑΙΔΕΙΑΣ, ΕΡΕΥΝΑΣ ΚΑΙ ΘΡΗΣΚΕΥΜΑΤΩΝ
ΙΝΣΤΙΤΟΥΤΟ ΤΕΧΝΟΛΟΓΙΑΣ ΥΠΟΛΟΓΙΣΤΩΝ ΚΑΙ ΕΚΔΟΣΕΩΝ ΔΙΑΔΙΚΤΥΟΥ
ΙΤΥΤΑ
Αθήνα, 10/02/2022
Σφραγιστής: 22/6/2022
Ομορφή: 22/6/2022