

ΥΠΟΜΝΗΜΑ

- Εμβραδωμένησηση:**
 Εμβραδών γηπέδου: Ε= Ε (1,2,3,4,5,6,7,8,9,10,11,12,13,14,15,16,17,18,19,1)=5.392,49μ²
- Παρατηρήσεις:**
 -Οι συντεταγμένες των κορυφών του γηπέδου που αναφέρονται στο Τοπογραφικό Διάγραμμα είναι στο Ελληνικό Γεωδαιτικό Σύστημα Αναφοράς 1987 (Ε.Γ.Σ.Α. '87)
 -Για τις μετρήσεις χρησιμοποιήθηκε GNSS δέκτης Leica GS08Plus με Serial Number 1852486 με καταγραφή συγχρονίων L1 και L2 του συστήματος GPS και Glonass.
 -Η εκδότηση από το Ε.Γ.Σ.Α. '87 πραγματοποιήθηκε με παρατηρήσεις που διεξήχθησαν την 10/05/2022 κάνοντας χρήση του σταθμού RTCM 0032 του ιδιωτικού δικτύου SmartNet της εταιρίας Μελέτα Α.Ε. με συντεταγμένες (X,Y)=(0276051,18,4172917,82)
 -Η ευδονία της υπεδόξης των ορίων της ιδιοκτησίας που απεικονίζεται στο παρόν τοπογραφικό διάγραμμα ανήκει στον φερόμενο ως ιδιοκτήτη, σύμφωνα με την παραγράφ. 5 του άρθρου 2 του Ν. 3212/2003 (ΦΕΚ 308/31-12-2003)

Όροι δόμησης
 Π.Δ. 24/31-5-1985 ΦΕΚ 270/Δ , Ν. 3212/ΦΕΚ 308/Α/24-31-12-2003
 Ν. 4759/09-12-2020, ΦΕΚ245 Α'

Τίτλοι Ιδιοκτησίας: Δεν ελέγχθησαν

Κτίσματα: Δεν υπάρχουν

ΔΗΛΩΣΗ ΙΔΙΟΚΤΗΤΩΝ
 Τα αναφερόμενα στοιχεία για το εν λόγω ακίνητο, που είναι ιδιοκτησίας μας, είναι απόλυτα αληθή. Τα δε όρια του ακινήτου τείνεται παρούσα μας και με επιδοδείξη μας.

ΗΜΕΡ ΜΑΙΟΣ 2022
 ΟΙ ΙΔΙΟΚΤΗΤΕΣ

ΔΗΛΩΣΗ ΜΗΧΑΝΙΚΟΥ 1651/1977

Η κτηνιά υπογεγραμμένη Αρβανίτη Αικατερίνη, Πολιτικός Μηχανικός, δηλώνω υπεύθυνα ότι το περιεχόμενο του παρόντος διαγράμματος (1,2,3,4,5,6,7,8,9,10,11,12,13,14,15,16,17,18,19,1) εμβραδών Ε=5.392,49μ² ιδιοκτησίας Ευγενίας Μεγκλή και Ανδρέας Παπαδάτος Ανδρέα που βρίσκεται στην περιοχή Τ.Κ. Κλαδέου, Δ.Ε. Αρχ. Ολυμπίας.

- α) Βρίσκεται εκτός σχεδίου πόλεως, εκτός οριοθετημένου οικισμού, εντός της ακτίνας των 800μ. από το κέντρο του σταθμού οικισμού, αλλά χαρακτηρίζεται ως εκτός οικισμού λόγω των εξαρτήσεων της παραγράφ. 2 του άρθρου 4 του Π.Δ.724-4/85 (ΦΕΚ-181/Δ/5-5-85), εκτός ζώνης οικιστικού ελέγχου και εκτός οριοθετημένου περιούχων του δικτύου Natura 2000, στη θέση "Μαρμαρούσκια" Τ.Κ. Κλαδέου, Δ.Ε. Αρχ. Ολυμπίας, Π.Ε. Ηλείας
- β) απέχει από τη θάλασσα απόσταση άνω των 800μ.
- γ) δεν οφείλει εσοφάρα σε γη και χρήμα σύμφωνα με το Ν. 1337/83
- δ) είναι άρτια και οικοδομήσιμο έδαφος υψίστατα προ του έτους 2003, σύμφωνα με τις ισχύουσες τοπογραφικές διατάξεις
- ε) εντός αυτού ή σε απόσταση μικρότερη από 20μ. από αυτό δε διαχέεται ρείμα
- στ) επί αυτού δε διαχέεται ρείμα υπέρ της ύψους ή αγωγός φυσικού αερίου

ΗΜΕΡ ΜΑΙΟΣ 2022
 Ο Μηχανικός

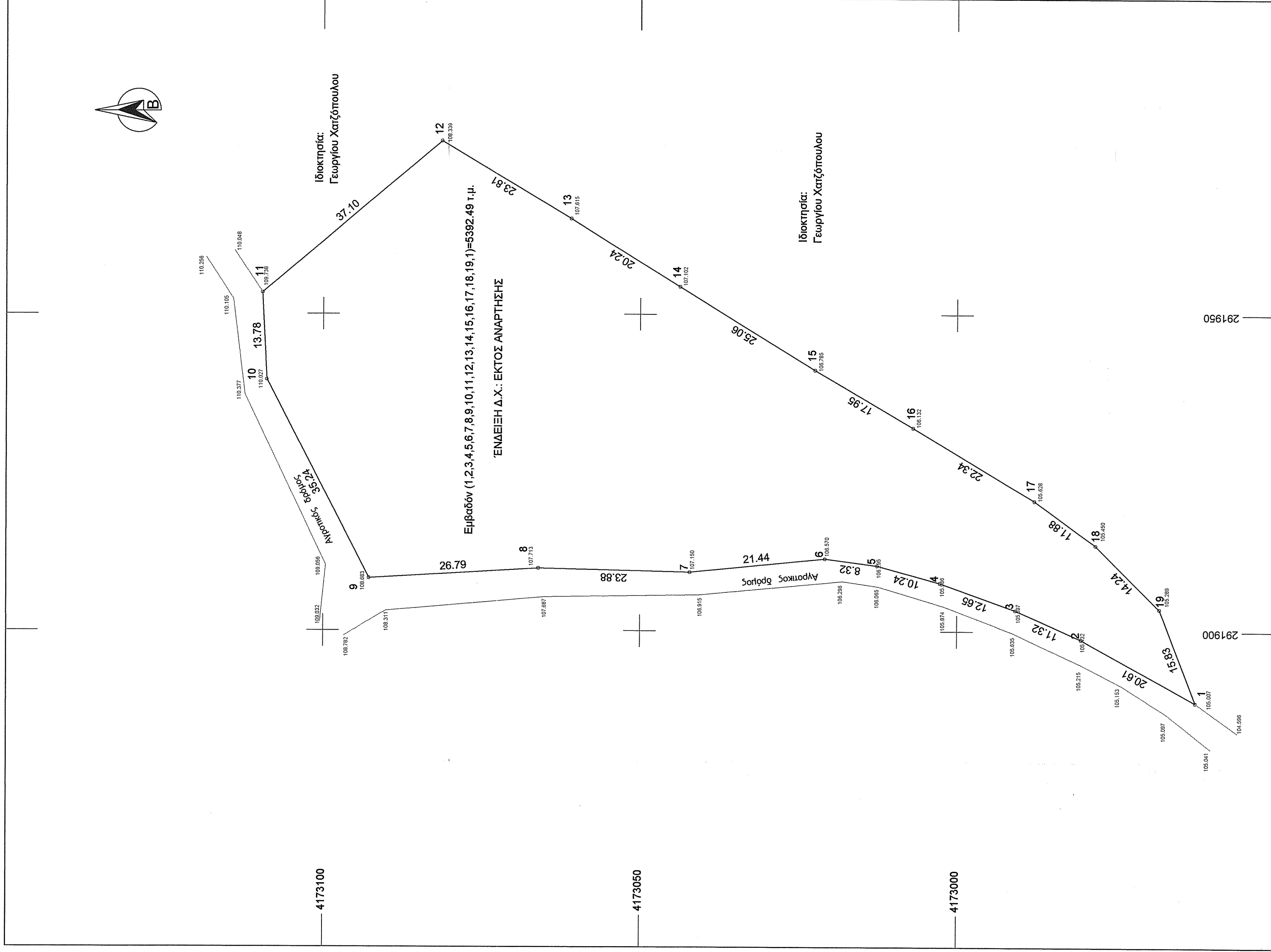
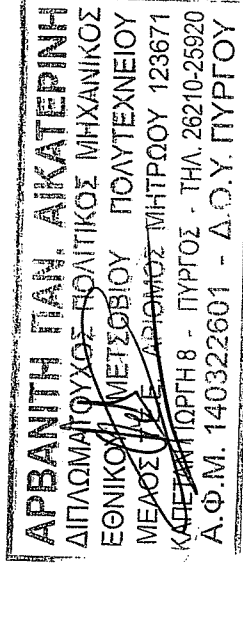

ΠΙΝΑΚΑΣ ΣΥΝΤΕΤΑΓΜΕΝΩΝ

α/α	X	Y	Απόσταση (μ.)
1	291888,785	4172962,379	1,2=20,61
2	291888,774	4172980,406	2,3=11,32
3	291903,320	4172980,777	3,4=12,65
4	291907,824	4173002,873	4,5=10,24
5	291910,337	4173012,549	5,6=8,32
6	291911,417	4173020,797	6,7=21,44
7	291909,248	4173042,128	7,8=23,88
8	291908,866	4173065,997	8,9=26,79
9	291908,256	4173082,735	9,10=35,24
10	291939,862	4173108,824	10,11=13,78
11	291953,326	4173109,623	11,12=37,10
12	291977,309	4173081,318	12,13=23,81
13	291965,023	4173060,921	13,14=20,24
14	291954,318	4173043,745	14,15=25,06
15	291941,190	4173022,401	15,16=17,95
16	291932,101	4173006,822	16,17=22,34
17	291920,571	4172987,788	17,18=11,88
18	291913,619	4172978,151	18,19=14,24
19	291903,550	4172968,079	19,1=15,83
1	291888,785	4172962,379	

Εμβραδών (1,2,3,4,5,6,7,8,9,10,11,12,13,14,15,16,17,18,19,1)=5392,49 τ.μ.

ΕΡΓΟΔΟΤΗΣ : ΕΥΓΕΝΙΑ ΜΕΓΚΛΗ του Ιωάννη & ΑΝΔΡΕΑΣ ΠΑΠΑΔΑΤΟΣ του Ιωάννη

ΕΡΓΟ : ΑΠΟΤΥΠΩΣΗ ΑΓΡΟΤΕΜΑΧΙΟΥ

ΘΕΣΗ : "ΜΑΡΜΑΡΟΥΣΚΙΑ" ΑΓΡΟΤΙΚΗ ΠΕΡΙΟΧΗ Τ.Κ. ΚΛΑΔΕΟΥ

ΔΗΜΟΣ: ΑΡΧ. ΟΛΥΜΠΙΑΣ

ΜΕΛΕΤΗΤΗΣ:
ΑΡΒΑΝΙΤΗ ΑΙΚΑΤΕΡΙΝΗ
ΠΟΛΙΤΙΚΟΣ ΜΗΧΑΝΙΚΟΣ ΕΜΠ

ΘΕΜΑ ΣΧΕΔΙΟΥ:
ΤΟΠΟΓΡΑΦΙΚΟ ΔΙΑΓΡΑΜΜΑ
Τ1

ΚΛΙΜΑΚΑ 1:500

ΗΜΕΡΟΜΗΝΙΑ ΜΕΛΕΤΗΣ: ΜΑΪΟΣ 2022

ΣΦΡΑΓΙΔΑ

ΥΠΟΓΡΑΦΗ: 16/5/2022

ΕΡΓΑΣΙΑ

ΑΡΒΑΝΙΤΗ ΠΑΝ. ΑΙΚΑΤΕΡΙΝΗ
 ΔΙΠΛΩΜΑΤΟΥΧΟΣ ΠΟΛΙΤΙΚΟΣ ΜΗΧΑΝΙΚΟΣ
 ΕΘΝΙΚΟ ΚΕΝΤΡΟ ΕΡΕΥΝΩΝ ΠΟΛΥΤΕΧΝΕΙΟΥ
 ΜΕΛΟΣ ΤΗΣ ΕΠΙΤΡΟΠΗΣ ΠΗΡΤΡΟΥ 123871
 ΚΑΠΕΤΑΝΠΟΡΤΗ 8 - ΠΗΡΤΟΣ - ΤΗΛ. 26210-25820
 Α.Φ.Μ. 140322601 - Δ.Ο.Υ. ΠΥΡΓΟΥ