

ΑΠΟΣΤΑΣΜΑ ΔΑΣΙΚΟΥ ΙΣΤΟΡΙΚΟΥ ΟΡΘΟΦΩΤΟΧΑΡΤΗ

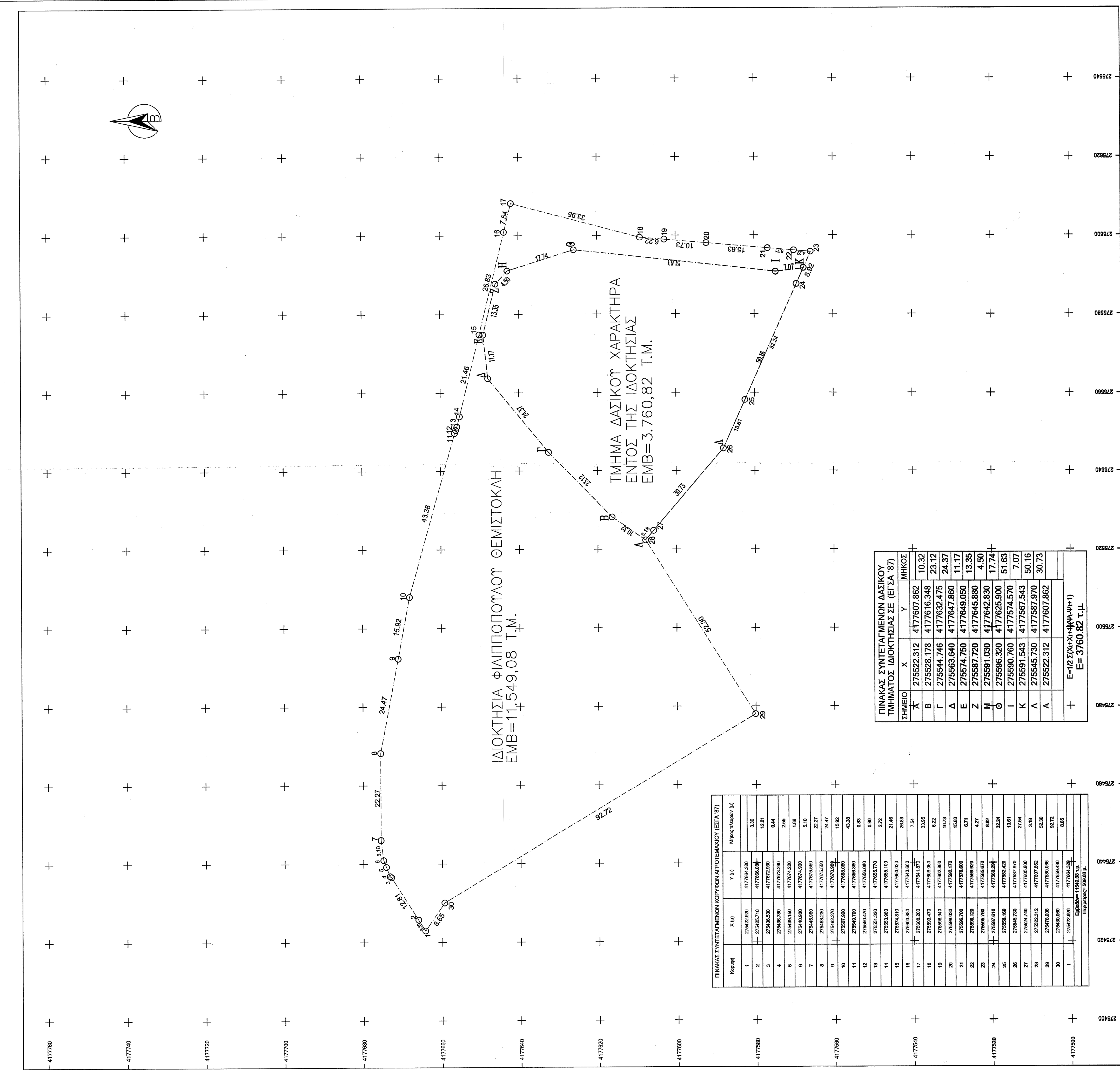

ΔΙΟΙΚΗΣΙΑ ΦΙΛΙΠΠΟΠΟΥΛΟΥ ΘΕΜΙΣΤΟΚΛΗΣ
ΕΜΒ=11,549,08 Τ.Μ.

ΤΜΗΜΑ ΔΑΣΙΚΟΥ ΧΑΡΑΚΤΗΡΑ
ΕΝΤΟΣ ΤΗΣ ΔΙΟΙΚΗΣΙΑΣ
ΕΜΒ=3.760,82 Τ.Μ.

ΠΙΝΑΚΑΣ ΣΥΝΤΕΤΑΓΜΕΝΩΝ ΔΑΣΙΚΩΝ ΤΜΗΜΑΤΩΝ ΔΙΟΙΚΗΣΙΑΣ ΣΕ (ΕΓΣΑ '87)

ΣΗΜΕΙΟ	X	Y	ΜΗΚΟΣ
A	275522.312	4177607.862	10.32
B	275528.178	4177616.348	23.12
Γ	275544.746	4177632.475	24.37
Δ	275563.640	4177647.860	11.17
E	275574.750	4177649.050	13.35
Z	275587.720	4177645.880	4.50
Θ	275591.030	4177642.830	17.74
I	275590.760	4177625.900	51.63
K	275591.543	4177587.543	7.07
Λ	275545.730	4177587.970	50.16
A	275522.312	4177607.862	30.73
Ε=12 Σ(α _i ·α _{i+1})			
Ε= 3760.82 Τ.Μ.			

ΠΙΝΑΚΑΣ ΣΥΝΤΕΤΑΓΜΕΝΩΝ ΚΟΡΥΦΩΝ ΑΓΡΟΤΕΜΑΧΙΟΥ (ΕΓΣΑ '87)

Κορυφή	X (U)	Y (U)	Μήκος πλευρών (U)
1	275422.000	4177641.000	3.30
2	275425.710	4177646.000	12.81
3	275438.000	4177622.000	0.44
4	275438.780	4177623.000	2.85
5	275438.100	4177614.200	1.89
6	275440.000	4177614.000	5.10
7	275445.890	4177615.000	22.27
8	275468.000	4177615.000	24.47
9	275462.270	4177617.000	15.82
10	275507.000	4177668.000	43.98
11	275549.700	4177656.000	0.89
12	275550.070	4177656.000	0.80
13	275551.000	4177656.000	2.72
14	275553.000	4177656.000	21.46
15	275574.810	4177656.000	26.93
16	275590.000	4177614.000	7.54
17	275598.000	4177614.000	33.95
18	275599.470	4177602.000	6.22
19	275598.000	4177602.000	10.73
20	275598.000	4177602.000	11.17
21	275598.000	4177602.000	6.71
22	275598.000	4177602.000	4.27
23	275598.000	4177602.000	8.82
24	275598.000	4177602.000	32.24
25	275598.000	4177602.000	13.91
26	275598.000	4177602.000	27.44
27	275598.000	4177602.000	3.10
28	275598.000	4177602.000	92.20
29	275598.000	4177602.000	92.72
30	275438.000	4177641.000	6.65
Εμβαδόν= 11549.08 Τ.Μ.			
Περίμετρος= 509.08 U			

ΕΜΒΛΟΝ ΓΕΩΤΕΜΑΧΙΟΥ
ΣΥΝΟΛΙΚΟ ΕΜΒ ΔΙΟΙΚΗΣΙΑΣ (1,2,3,4,5,6,7,8,9,10,11,12,.....27,28,29,30,1)= 11,549,08 Τ.Μ.
ΕΜΒ ΤΜΗΜΑΤΟΣ ΔΑΣΙΚΟΥ ΧΑΡΑΚΤΗΡΑ (Α,Β,Γ,Δ,Ε,Ζ,Κ,Α,Α)= 3,760,82 Τ.Μ.
ΑΙΩΜΕΝΙΑ ΕΜΒ ΔΙΟΙΚΗΣΙΑΣ = 7,788,26 Τ.Μ.

Παρατηρήσεις
Το διαγράμμα είναι ενταγμένο στο κρατικό σύστημα συντεταγμένων ΕΓΣΑ '87 μέσω του συντελεστή μετασχηματισμού 1/27.03

ΟΡΟΙ ΔΟΜΗΣΗΣ
ΠΛ 24-4-83(Φ.Ε.Κ. 181Α) ΟΠΙΣΤΕ ΤΡΟΠΟΠΟΙΗΘΗΚΕ ΜΕ ΤΟ ΦΕΚ 289ΑΑΠ/4-11-2011
ΟΙΚΕΝΟΣ ΑΜΠΕΛΩΝΑ-ΑΙΛΑΦΡΟΣ ΠΕΛΑΓΙΝΟΣ (Β.3.2)
Αρμόδια οικιστικό - Κατά κείμενο 1006/μ.
Κατά απαράδοση της γης από τον ΠΛ 24-4-83(Φ.Ε.Κ. 181Α)

ΔΗΛΩΣΗ ΔΙΟΙΚΗΤΗ (Ν.4030/2011)
Ο κάτωθι υπογεγραμμένος διοικητής δηλώνει ότι:
«Τα όρια του γεωμετρικού με τα στοιχεία "1,2,3,4,5,6,7,8,9,10,11,12,.....27,28,29,30,1" εμβαδού 11,549,08 μ. που βρίσκονται εντός ακτίνας ακοσμίου της Τ.Κ. Αμπελώνια, Περιφερειακή Ενότητα Ηλείας υποδεικνύονται στο φάσμα»
Ο ΔΗΛΩΣΗ

ΦΙΛΙΠΠΟΠΟΥΛΟΣ ΘΕΜΙΣΤΟΚΛΗΣ
ΕΠΙΘ

ΤΟΠΟΓΡΑΦΙΚΗ ΑΠΟΤΥΠΩΣΗ
ΕΠΙΘ

Τ.Κ. ΚΟΙΝΟΤΗΤΑ ΑΜΠΕΛΩΝΑ ΔΗΜΟΣ ΠΥΡΓΟΥ ΗΛΕΙΑΣ
ΘΕΣΗ

ΜΕΛΕΤΗΤΕΣ
ΠΟΛ. ΜΗΧΑΝΙΚΟΣ ΠΟΛ. ΜΗΧΑΝΙΚΟΣ ΠΟΛ. ΜΗΧΑΝΙΚΟΣ
Β. ΠΑΠΑΓΕΩΡΓΙΟΥ Χ. ΑΓ. ΑΛΕΙΩΤΗ Θ. ΧΡΗΣΤΟΠΟΥΛΟΣ

ΘΕΜΑ ΣΧΕΔΙΟΥ
αριθμός σχεδίου

ΤΠ
ΤΟΠΟΓΡΑΦΙΚΟ ΔΙΑΓΡΑΜΜΑ

ΚΑΙΜΑΚΑ 1:500 ΗΜΕΡΟΜΗΝΙΑ ΦΕΒΡΟΥΑΡΙΟΣ 2022

ΕΛΛΗΝΙΚΗ ΔΗΜΟΚΡΑΤΙΑ
ΥΠΟΥΡΓΕΙΟ ΠΑΡΑΧΕΙΡΑΣΗΣ ΑΝΘΡΩΠΙΝΩΝ ΠΟΡΩΝ
ΕΛΛΗΝΙΚΟ ΓΕΩΓΡΑΦΙΚΟ ΙΝΣΤΙΤΟΥΤΟ
ΠΟΛΥΤΕΧΝΙΚΟ ΔΙΑΠΙΣΤΩΣΗΣ ΤΕΧΝΟΛΟΓΙΑΣ
ΠΡΟΓΡΑΜΜΑ ΔΙΑΠΙΣΤΩΣΗΣ ΤΕΧΝΟΛΟΓΙΑΣ
ΠΡΟΤΥΠΟΝ ΔΙΑΠΙΣΤΩΣΗΣ ΤΕΧΝΟΛΟΓΙΑΣ
ΠΡΟΤΥΠΟΝ ΔΙΑΠΙΣΤΩΣΗΣ ΤΕΧΝΟΛΟΓΙΑΣ
ΠΡΟΤΥΠΟΝ ΔΙΑΠΙΣΤΩΣΗΣ ΤΕΧΝΟΛΟΓΙΑΣ

ΕΛΛΗΝΙΚΗ ΔΗΜΟΚΡΑΤΙΑ
ΥΠΟΥΡΓΕΙΟ ΠΑΡΑΧΕΙΡΑΣΗΣ ΑΝΘΡΩΠΙΝΩΝ ΠΟΡΩΝ
ΕΛΛΗΝΙΚΟ ΓΕΩΓΡΑΦΙΚΟ ΙΝΣΤΙΤΟΥΤΟ
ΠΟΛΥΤΕΧΝΙΚΟ ΔΙΑΠΙΣΤΩΣΗΣ ΤΕΧΝΟΛΟΓΙΑΣ
ΠΡΟΓΡΑΜΜΑ ΔΙΑΠΙΣΤΩΣΗΣ ΤΕΧΝΟΛΟΓΙΑΣ
ΠΡΟΤΥΠΟΝ ΔΙΑΠΙΣΤΩΣΗΣ ΤΕΧΝΟΛΟΓΙΑΣ
ΠΡΟΤΥΠΟΝ ΔΙΑΠΙΣΤΩΣΗΣ ΤΕΧΝΟΛΟΓΙΑΣ
ΠΡΟΤΥΠΟΝ ΔΙΑΠΙΣΤΩΣΗΣ ΤΕΧΝΟΛΟΓΙΑΣ