



geonoesis

ΚΩΔΙΚΟΣ ΕΡΓΟΥ : 20.05

ΣΥΝΤΑΞΑΣ

ΗΛΙΑΣ Κ. ΦΡΕΝΤΙΖΟΣ
ΠΟΛΙΤΙΚΟΣ ΜΗΧΑΝΙΚΟΣ Ε.Μ.Π.

ΚΥΡΙΟΣ ΕΡΓΟΥ
ΚΑΙ ΦΟΡΕΑΣ
ΚΑΤΑΣΚΕΥΗΣ



ΑΝΕΞΑΡΤΗΤΟΣ ΔΙΑΧΕΙΡΙΣΤΗΣ ΜΕΤΑΦΟΡΑΣ
ΗΛΕΚΤΡΙΚΗΣ ΕΝΕΡΓΕΙΑΣ Α.Ε.

ΜΕΛΕΤΗ

ΕΚΔΟΣΗ ΠΡΑΞΗΣ ΧΑΡΑΚΤΗΡΙΣΜΟΥ ΓΙΑ ΤΟ ΕΡΓΟ
"ΑΝΑΒΑΘΜΙΣΗ ΤΗΣ ΓΜ 150KV Υ/Σ ΙΩΑΝΝΙΝΑ 1 - Υ/Σ
ΗΓΟΥΜΕΝΙΤΣΑΣ"

ΠΕΡΙΟΧΗ

ΠΕΡΙΟΧΗ ΕΥΘΥΝΗΣ ΔΑΣΑΡΧΕΙΟΥ
ΗΓΟΥΜΕΝΙΤΣΑΣ

ΑΡ. ΣΧΕΔΙΟΥ :

A.13

ΤΟΠΟΓΡΑΦΙΚΟ
ΔΙΑΓΡΑΜΜΑ

ΚΑΙΜΑΚΑ :

1:500

ΗΜΕΡΟΜΗΝΙΑ :

ΔΕΚΕΜΒΡΙΟΣ 2021

ΥΠΟΓΡΑΦΗ-ΣΦΡΑΓΙΔΑ

ΕΝΕΓΧΟΣ

ΗΛΙΑΣ ΚΩΝ. ΦΡΕΝΤΙΖΟΣ
ΔΙΠΛΩΜ. ΠΟΛΙΤΙΚΟΣ ΜΗΧΑΝΙΚΟΣ Ε.Μ.Π.
Α.Φ.Μ. 047033821 ΛΟΥ ΧΟΛΑΡΓΟΥ
ΜΕΝΟΣ Τ.Ε.Ε. ΑΡΙΘΜΟΣ ΜΗΤΡΩΟΥ 76563
ΨΑΡΩΝ 21, 15343, ΑΓ. ΠΑΡΑΣΚΕΥΗ - ΤΗΛ 2118000095
ΚΙΝ. 6977916275

ΠΙΝΑΚΑΣ ΚΟΡΥΦΩΝ ΙΔΙΟΚΤΗΣΙΑΣ ΜΕ ΚΩΔΙΚΟ IH163-1		
Σημείο	X	Y
Εξωτερικό όριο		
A	179241.12	4382261.44
B	179222.15	4382255.11
Γ	179215.81	4382274.07
Δ	179234.78	4382280.41
A	179241.12	4382261.44
E (A,...,Δ, A): 300.00 τ.μ., εξαιρουμένων των εσωτερικών ορίων (E, Θ,...,E)		

ΠΙΝΑΚΑΣ ΚΟΡΥΦΩΝ ΙΔΙΟΚΤΗΣΙΑΣ ΜΕ ΚΩΔΙΚΟ ΥΦΙΣΤΑΜΕΝΟΣ ΠΥΛΩΝΑΣ		
Σημείο	X	Y
E	179233.50	4382262.80
Z	179223.50	4382262.72
H	179223.42	4382272.72
Θ	179233.42	4382272.80
E	179233.50	4382262.80
E (E,...,Θ, E): 100.00 τ.μ.		

ΠΕΡΙΓΡΑΦΗ ΤΜΗΜΑΤΩΝ ΔΙΑΓΡΑΜΜΑΤΟΣ	
ΤΜΗΜΑ	ΠΕΡΙΓΡΑΦΗ
IH163-1	Τμήμα εκτός σχεδίου, εντός τεμαχίου 1 οριστικής διανομής έτους 1941 αγροκτήματος ΠΟΥΣΙ
IH163-1	Τμήμα εκτός σχεδίου, εντός τεμαχίου 200 οριστικής διανομής έτους 1959 αγροκτήματος ΜΑΥΡΟΥΔΙ
ΥΦΙΣΤΑΜΕΝΟΣ ΠΥΛΩΝΑΣ	Τμήμα εκτός σχεδίου, εντός τεμαχίου 200 οριστικής διανομής έτους 1959 αγροκτήματος ΠΟΥΣΙ, εντός περιγράμματος υφιστάμενου πυλώνα μεταφοράς ηλεκτρικού ρεύματος
ΥΦΙΣΤΑΜΕΝΟΣ ΠΥΛΩΝΑΣ	Τμήμα εκτός, εντός τεμαχίου 1 οριστικής διανομής έτους 1941 αγροκτήματος ΜΑΥΡΟΥΔΙ, εντός περιγράμματος υφιστάμενου πυλώνα μεταφοράς ηλεκτρικού ρεύματος

Τα πολύγωνα για τα οποία ζητείται η έκδοση πράξης χαρακτηρισμού IH163-1, E (A,...,Δ, A): 300.00 τ.μ., και Υφιστάμενος Πυλώνας 1, E (E,...,Θ, E): 100.00 τ.μ. του παρόντος διαγράμματος έχουν συνολικό εμβαδό E = 400.00 τ.μ.

ΔΗΛΩΣΗ ΤΟΥ Ν. 1599 / 1986

Με ατομική μου ευθύνη και γνωρίζοντας τις κυρώσεις, που προβλέπονται από τις διατάξεις της παρ. 6 του άρθρου 22 του Ν. 1599/1986, δηλώνω ότι:



- Τα πολύγωνα για τα οποία ζητείται η έκδοση πράξης χαρακτηρισμού, IH163-1, και Υφιστάμενος Πυλώνας έχουν συνολικό Εμβαδο E = 400.00 τ.μ., το σύνολο των πολυγώνων βρίσκεται εκτός σχεδίου.
- Τα τμήματα του παρόντος διαγράμματος με στοιχεία IH163-1 και Υφιστάμενος Πυλώνας εξαιρούνται των αναρτημένων δασικών χαρτών.

Ο ΔΗΛΩΝ ΜΗΧΑΝΙΚΟΣ

ΗΛΙΑΣ ΚΩΝ. ΦΡΕΝΤΖΟΣ
ΔΙΠΛΩΜ. ΠΟΛΙΤΙΚΟΣ ΜΗΧΑΝΙΚΟΣ Ε.Μ.Π.
Α.Φ.Μ. 047033821 - ΔΟΥ ΧΟΛΑΡΓΟΥ
ΜΕΛΟΣ Τ.Ε.Ε. ΑΡΙΘΜΟΣ ΜΗΤΡΩΟΥ 76563
ΨΑΡΩΝ 21, 15343, ΑΓ. ΠΑΡΑΣΚΕΥΗ - ΤΗΛ 2118000095
ΚΙΝ. 6977916275

ΗΛΙΑΣ ΦΡΕΝΤΖΟΣ
ΠΟΛΙΤΙΚΟΣ ΜΗΧΑΝΙΚΟΣ

ΥΠΟΜΝΗΜΑ ΣΥΜΒΟΛΩΝ

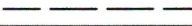
	Πολύγωνο προς χαρακτηρισμό		
	άξονας 150kV		
	όριο τεμαχίων διανομής		

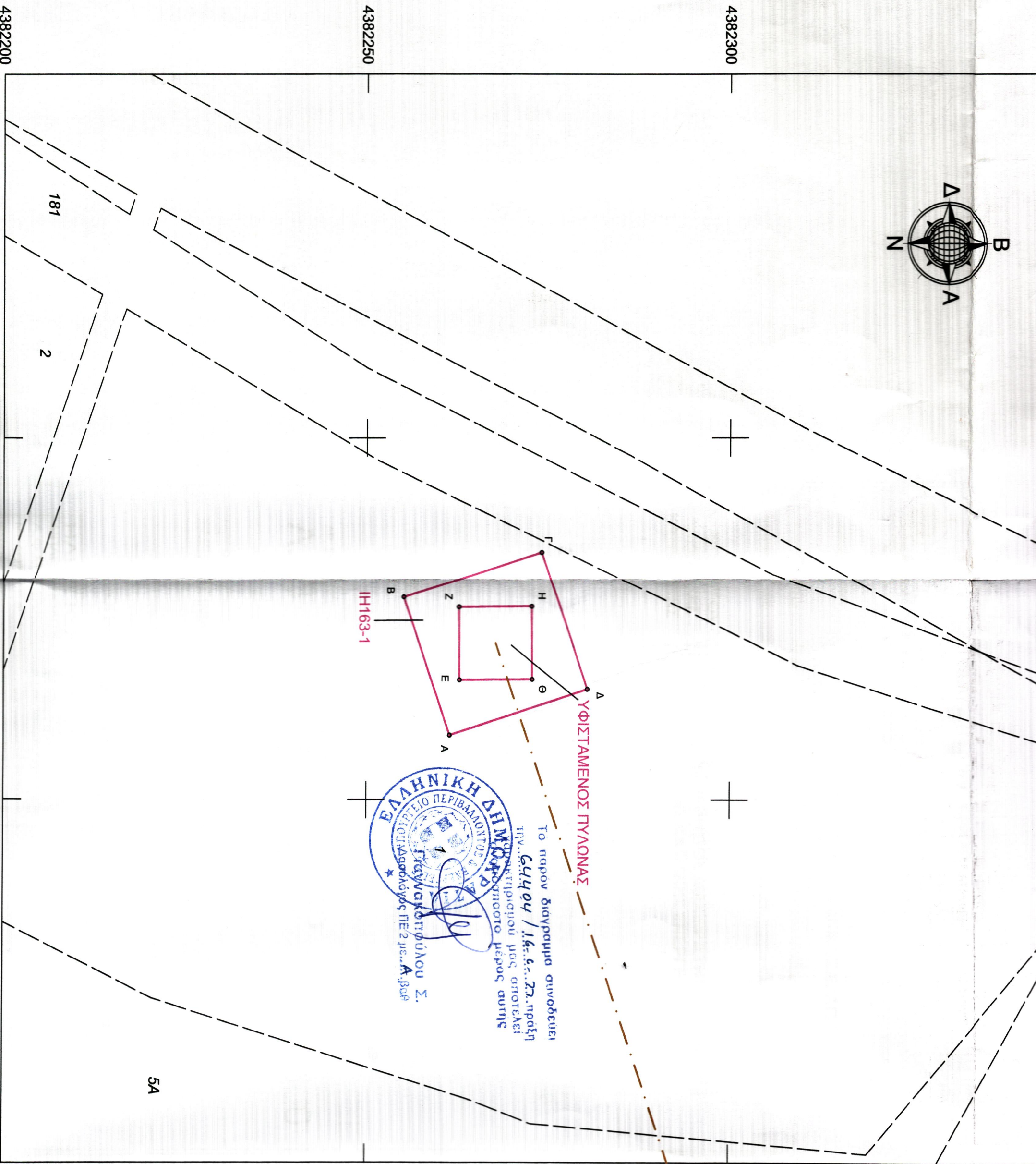
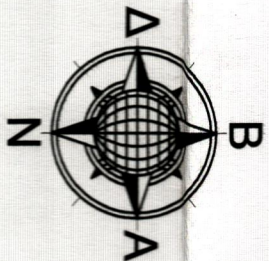

ΙΗ1163-1

ΥΦΙΣΤΑΜΕΝΟΣ ΠΥΛΩΝΑΣ



Το παρόν διάγραμμα συνοδεύει
την... Σύμφωνη / Ι.Κ.Ε.Σ... Διακήρυξη
του... Υπουργείου Περιβάλλοντος και Ενέργειας
και Κλιματικής Αλλαγών με αριθμό...
ΠΕ 2 με... Α.Β.Ε.Ε

5A