



geonoesis

ΚΩΔΙΚΟΣ ΕΡΓΟΥ : 20.05

ΣΥΝΤΑΞΑΣ

ΗΛΙΑΣ Κ. ΦΡΕΝΤΖΟΣ  
ΠΟΛΙΤΙΚΟΣ ΜΗΧΑΝΙΚΟΣ Ε.Μ.Π.

ΚΥΡΙΟΣ ΕΡΓΟΥ  
ΚΑΙ ΦΟΡΕΑΣ  
ΚΑΤΑΣΚΕΥΗΣ



ΑΝΕΞΑΡΤΗΤΟΣ ΔΙΑΧΕΙΡΙΣΤΗΣ ΜΕΤΑΦΟΡΑΣ  
ΗΛΕΚΤΡΙΚΗΣ ΕΝΕΡΓΕΙΑΣ Α.Ε.

ΜΕΛΕΤΗ

ΕΚΔΟΣΗ ΠΡΑΞΗΣ ΧΑΡΑΚΤΗΡΙΣΜΟΥ ΓΙΑ ΤΟ ΕΡΓΟ  
"ΑΝΑΒΑΘΜΙΣΗ ΤΗΣ ΓΜ 150KV Υ/Σ ΙΩΑΝΝΙΝΑ Ι - Υ/Σ  
ΗΓΟΥΜΕΝΙΤΣΑΣ"

ΠΕΡΙΟΧΗ

ΠΕΡΙΟΧΗ ΕΥΘΥΝΗΣ ΔΑΣΑΡΧΕΙΟΥ  
ΗΓΟΥΜΕΝΙΤΣΑΣ

ΑΡ. ΣΧΕΔΙΟΥ :

**Λ.8**

ΤΟΠΟΓΡΑΦΙΚΟ  
ΔΙΑΓΡΑΜΜΑ

ΚΑΙΜΑΚΑ :

**1:500**

ΗΜΕΡΟΜΗΝΙΑ :

ΔΕΚΕΜΒΡΙΟΣ 2021

ΥΠΟΓΡΑΦΗ-ΣΦΡΑΓΙΔΑ

ΕΛΕΓΧΟΣ

**ΗΛΙΑΣ ΚΩΝ. ΦΡΕΝΤΖΟΣ**  
ΔΙΠΛΩΜ. ΠΟΛΙΤΙΚΟΣ ΜΗΧΑΝΙΚΟΣ Ε.Μ.Π.  
Α.Φ.Μ. 047033821 - ΔΟΥ ΧΟΛΑΡΓΟΥ  
ΜΕΛΟΣ Τ.Ε.Ε. ~~ΑΡΙΘΜΟΣ ΜΗΤΡΩΟΥ~~ 76563  
ΨΑΡΩΝ 21, 15343, ΑΓ. ΠΑΡΑΣΚΕΥΗ, ΤΗΛ 2118000095

KIN. 6977916275

**ΠΙΝΑΚΑΣ ΚΟΡΥΦΩΝ ΙΔΙΟΚΤΗΣΙΑΣ ΜΕ ΚΩΔΙΚΟ**

ΙΗ122-1-1

Σημείο	X	Y
H	191393.93	4381242.78
Θ	191394.62	4381243.61
B	191405.58	4381247.37
A	191402.38	4381243.54
E	191408.51	4381238.41
Δ	191413.64	4381244.54
Γ	191408.91	4381248.51
I	191409.34	4381248.66
K	191426.84	4381240.17
Λ	191416.80	4381238.96
M	191409.28	4381229.96
H	191393.93	4381242.78
E (H, Θ, B, A, E, ..., Γ, I, ..., M, H): 210.25 τ.μ.		

**ΠΙΝΑΚΑΣ ΚΟΡΥΦΩΝ ΙΔΙΟΚΤΗΣΙΑΣ ΜΕ ΚΩΔΙΚΟ**

ΙΗ122-1-2

Σημείο	X	Y
B	191405.58	4381247.37
Θ	191394.62	4381243.61
N	191406.75	4381258.13
Ξ	191422.10	4381245.31
O	191420.54	4381243.44
Π	191433.42	4381244.99
P	191433.89	4381241.02
K	191426.84	4381240.17
I	191409.34	4381248.66
Γ	191408.91	4381248.51
Z	191407.51	4381249.67
B	191405.58	4381247.37
E (B, Θ, N, ..., P, K, I, Γ, Z, B): 186.12 τ.μ.		

**ΠΙΝΑΚΑΣ ΚΟΡΥΦΩΝ ΙΔΙΟΚΤΗΣΙΑΣ ΥΦΙΣΤΑΜΕΝΟΣ**

ΠΥΛΩΝΑΣ 1

Σημείο	X	Y
A	191402.38	4381243.54
B	191405.58	4381247.37
Γ	191408.91	4381248.51
Δ	191413.64	4381244.54
E	191408.51	4381238.41
A	191402.38	4381243.54
E (A, ..., E, A): 61.26 τ.μ.		

**ΠΙΝΑΚΑΣ ΚΟΡΥΦΩΝ ΙΔΙΟΚΤΗΣΙΑΣ ΥΦΙΣΤΑΜΕΝΟΣ**

ΠΥΛΩΝΑΣ 2

Σημείο	X	Y
B	191405.58	4381247.37
Z	191407.51	4381249.67
Γ	191408.91	4381248.51
B	191405.58	4381247.37
E (B, Z, Γ, B): 2.74 τ.μ.		

**ΠΕΡΙΓΡΑΦΗ ΤΜΗΜΑΤΩΝ ΔΙΑΓΡΑΜΜΑΤΟΣ**

ΤΜΗΜΑ	ΠΕΡΙΓΡΑΦΗ
ΙΗ122-1-1	Τμήμα εντός ορίων οικισμού Κυτρίτισσο, εντός τεμαχίου 194 οριστικής διανομής έτους 1935 ανροκτημάτων ΜΑΝΤΖΑΡΙ
ΙΗ122-1-2	Τμήμα εντός ορίων οικισμού Κυτρίτισσο, εντός τεμαχίου 195 οριστικής διανομής έτους 1935 ανροκτημάτων ΜΑΝΤΖΑΡΙ
ΥΦΙΣΤΑΜΕΝΟΣ ΠΥΛΩΝΑΣ 1	Τμήμα εντός ορίων οικισμού Κυτρίτισσο, εντός τεμαχίου 194 οριστικής διανομής έτους 1935 ανροκτημάτων ΜΑΝΤΖΑΡΙ, εντός περιγράμματος υφιστάμενου πυλώνα μεταφοράς ηλεκτρικού ρεύματος
ΥΦΙΣΤΑΜΕΝΟΣ ΠΥΛΩΝΑΣ 2	Τμήμα εντός ορίων οικισμού Κυτρίτισσο, εντός τεμαχίου 195 οριστικής διανομής έτους 1936 ανροκτημάτων ΜΑΝΤΖΑΡΙ, εντός περιγράμματος υφιστάμενου πυλώνα μεταφοράς ηλεκτρικού ρεύματος

Τα πολύγωνα για τα οποία ζητείται η έκδοση πράξης χαρακτηρισμού ΙΗ122-1-1, E (H, Θ, B, A, E, ..., Γ, I, ..., M, H): 210.25 τ.μ., ΙΗ122-1-2, E (B, Θ, N, ..., P, K, I, Γ, Z, B): 186.12 τ.μ., υφιστάμενος Πυλώνας 1, E (A, ..., E, A): 61.26 τ.μ. και υφιστάμενος Πυλώνας 2, E (B, Z, Γ, B): 2.74 τ.μ. του παρόντος διαγράμματος έχουν συνολικό εμβαδό E = 460.37 τ.μ.

**ΔΗΛΩΣΗ ΤΟΥ Ν. 1599 / 1986**

Με ατομική μου ευθύνη και γνωρίζοντας τις κυρώσεις, που προβλέπονται από τις διατάξεις της παρ. 6 του άρθρου 22 του Ν. 1599/1986, δηλώνω ότι:

- Τα πολύγωνα για τα οποία ζητείται η έκδοση πράξης χαρακτηρισμού, ΙΗ122-1-1, ΙΗ122-1-2, υφιστάμενος Πυλώνας 1 και υφιστάμενος Πυλώνας 2 έχουν συνολικό εμβαδό E = 460.37 τ.μ. το σύνολο των πολυγώνων βρίσκεται εντός του ορίου του οικισμού Κυτρίτισσο.
- Τα τμήματα του παρόντος διαγράμματος με στοιχεία ΙΗ122-1-1, ΙΗ122-1-2, υφιστάμενος Πυλώνας 1 και υφιστάμενος Πυλώνας 2 εφαιρούνται των αναρτημένων βασικών χαρτών.

Ο ΔΗΛΩΝ ΜΗΧΑΝΙΚΟΣ  
**ΗΛΙΑΣ ΚΩΝ. ΦΡΕΝΤΖΟΣ**  
 ΔΙΠΛΩΜ. ΠΟΛΙΤΙΚΟΣ ΜΗΧΑΝΙΚΟΣ Ε.Μ.Π.  
 Α.Φ.Μ. 047033821 - ΔΟΥ ΧΟΛΑΡΦΟΥ  
 ΜΕΝΟΣ Τ.Ε.Ε. ΑΡΙΘΜΟΣ ΜΗΤΡΩΟΥ 76563  
 ΨΑΡΩΝ 21, 15343, ΑΓ. ΠΑΡΑΣΚΕΥΗ - ΤΗΛ 2118000095  
 ΚΙΝ. 6977916275  
 ΗΛΙΑΣ ΦΡΕΝΤΖΟΣ  
 ΠΟΛΙΤΙΚΟΣ ΜΗΧΑΝΙΚΟΣ

ΥΠΟΜΝΗΜΑ ΣΥΜΒΟΛΩΝ

Πολύγωνο προς χαρακτηρισμό

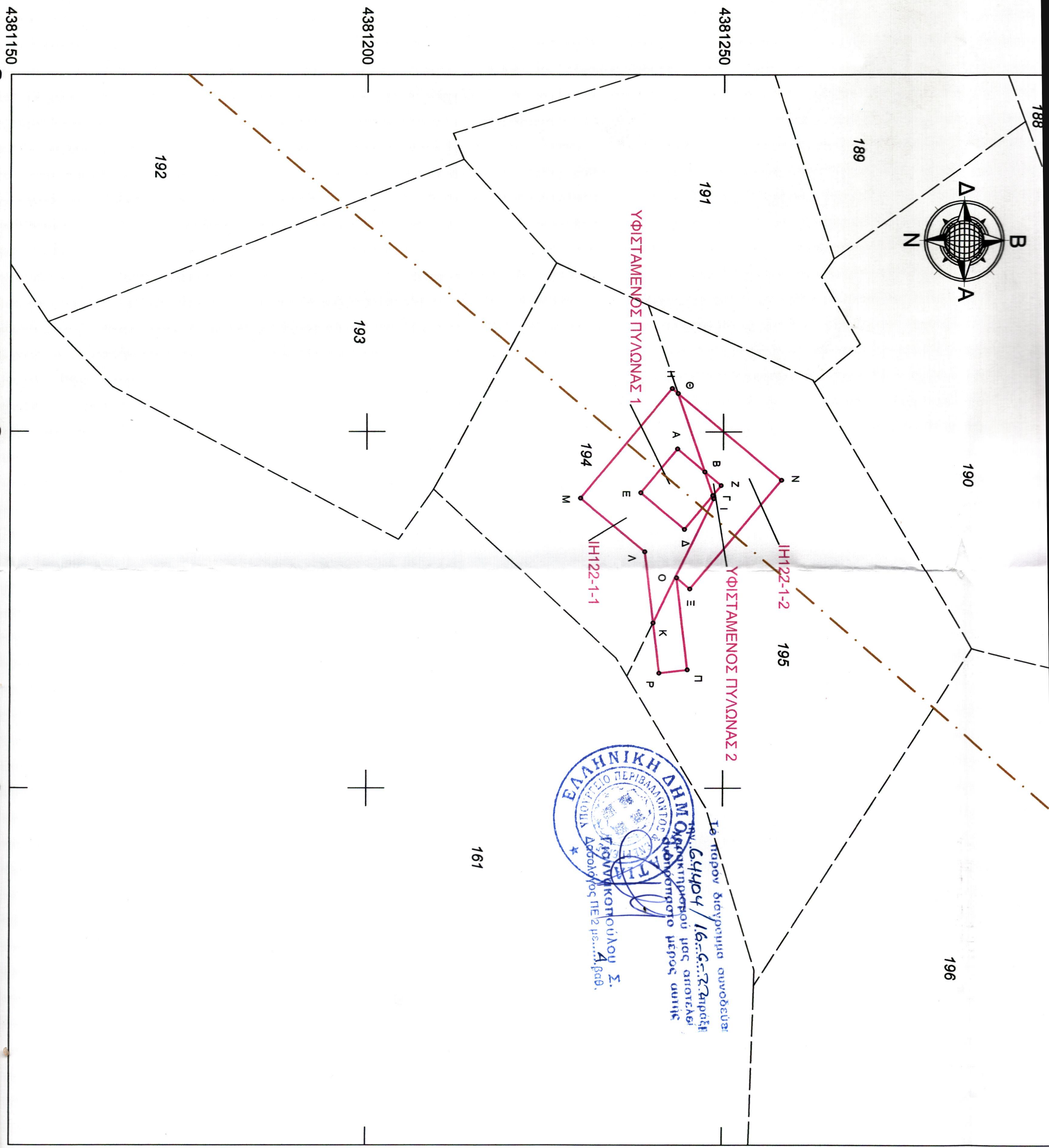
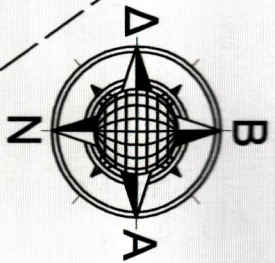

Το παρόν διαγνώμη συνοδεύεται  
από 16-5-2016  
Α. Βαθ.

ΥΠΟΥΡΓΕΙΟ ΠΕΡΙΒΑΛΛΟΝΤΟΣ  
ΚΑΙ ΚΛΙΜΑΤΟΣ  
ΓΕΩΤΕΧΝΙΚΟ ΕΠΙΧΕΙΡΗΣΙΑΚΟ ΠΡΟΓΡΑΜΜΑ  
ΔΡΑΣΗΣ 2 με... 4 βαθ.

161

4381150

4381200

4381250

192

193

191

189

190

194

ΙΗ122-1-2

195

ΙΗ122-1-1

196