

ΚΕΝΤΡΟ ΔΙΚΙΣΜΟΥ
ΚΟΝΟΣΤΑΣΙΟΥ
ΚΑΤΩ ΠΡΩΤΟ
34869325 407270930

ΘΕΩΡΗΘΗΚΕ
όσο αφορά στην κοινή
16/5/21 χαρακτήρα της οποίας
παράλειψαν να αναφέρουν
Καυκάσιος Δ.Ο.-Ο.Σ. 21002
Ο Αρχηγός Καταστάς
Καυκάσιος Σπύρος
Λεοσολύγος

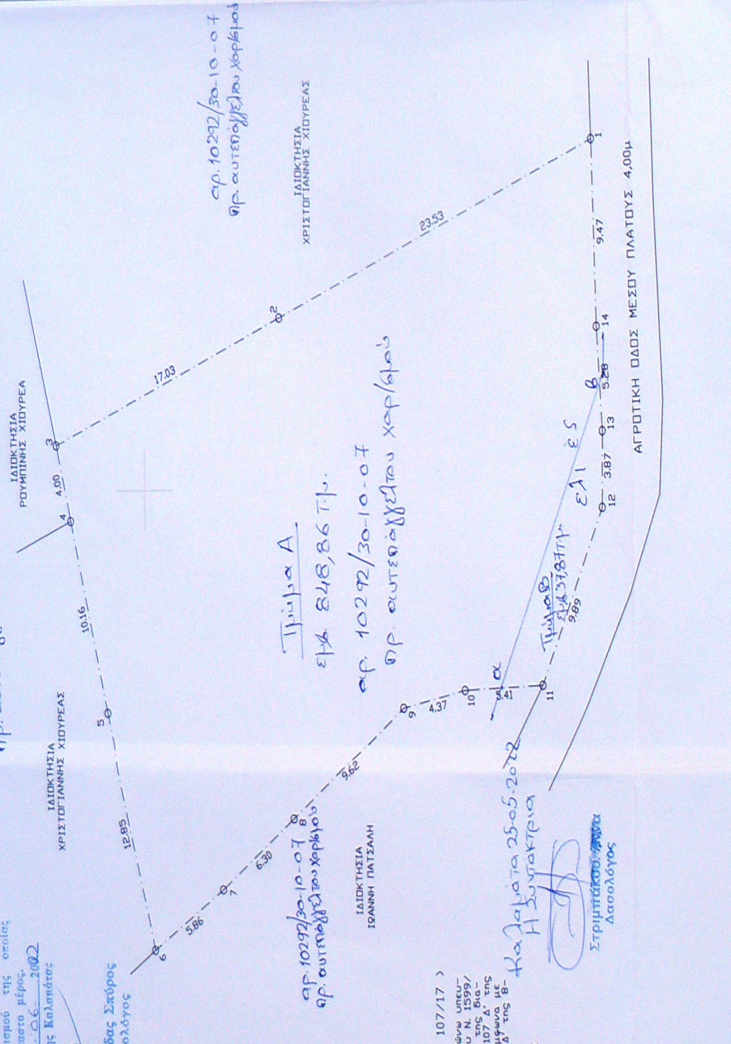

*αφ. 10292/30-10-07
αφ. 10292/30-10-07
αφ. 10292/30-10-07*

*αφ. 10292/30-10-07
αφ. 10292/30-10-07
αφ. 10292/30-10-07*

*αφ. 10292/30-10-07
αφ. 10292/30-10-07
αφ. 10292/30-10-07*

*αφ. 10292/30-10-07
αφ. 10292/30-10-07
αφ. 10292/30-10-07*

*αφ. 10292/30-10-07
αφ. 10292/30-10-07
αφ. 10292/30-10-07*

*αφ. 10292/30-10-07
αφ. 10292/30-10-07
αφ. 10292/30-10-07*

*αφ. 10292/30-10-07
αφ. 10292/30-10-07
αφ. 10292/30-10-07*

*αφ. 10292/30-10-07
αφ. 10292/30-10-07
αφ. 10292/30-10-07*

*αφ. 10292/30-10-07
αφ. 10292/30-10-07
αφ. 10292/30-10-07*

*αφ. 10292/30-10-07
αφ. 10292/30-10-07
αφ. 10292/30-10-07*

*αφ. 10292/30-10-07
αφ. 10292/30-10-07
αφ. 10292/30-10-07*

*αφ. 10292/30-10-07
αφ. 10292/30-10-07
αφ. 10292/30-10-07*

*αφ. 10292/30-10-07
αφ. 10292/30-10-07
αφ. 10292/30-10-07*

*αφ. 10292/30-10-07
αφ. 10292/30-10-07
αφ. 10292/30-10-07*

*αφ. 10292/30-10-07
αφ. 10292/30-10-07
αφ. 10292/30-10-07*

*αφ. 10292/30-10-07
αφ. 10292/30-10-07
αφ. 10292/30-10-07*

ΕΜΒΛΑΔΙΩΣΗ ΓΗΛΕΔΟΥ

ΣΥΜΠΕΡΙΛΗΦΤΕΣ ΣΕ ΕΓΣΑ 87

ΣΤΗΜΜΑ	X	Y	ΜΗΚΟΣ
1	348637.58	4072118.68	23.52
2	348628.74	4072140.48	17.03
3	348618.46	4072155.28	4.00
4	348608.62	4072162.28	12.85
5	348593.27	4072169.01	5.86
6	348583.10	4072159.64	6.30
7	348568.37	4072151.94	4.37
8	348551.58	4072140.68	3.87
9	348538.12	4072118.61	5.28
10	348527.58	4072118.68	9.47

E=1/2 (Σ(Xi+Xi+1)ΔYi) = 886,73 μ²



ΕΓΚΛΩΣΤΗΣ ΧΡΗΣΤΕΣ ΒΑΣΙΛΙΚΗ

ΕΡΓΟ: ΑΠΟΤΥΠΩΣΗ ΟΙΚΟΠΕΔΟΥ

ΘΕΣΗ ΕΚΤΟΣ ΣΧΕΔΙΟΥ ΕΝΤΟΣ ΖΩΝΗΣ ΤΩΝ 800μ ΜΕΤΡΩΝ ΔΙΚΙΣΜΟΥ ΚΟΝΟΣΤΑΣΙΟΥ ΣΤΗ ΘΕΣΗ ΚΑΜΩ ΠΟΛΙΩΝΙΑ ΤΗΣ Τ.Κ. ΠΛΑΤΕΑΣ ΤΟΥ Δ. ΔΥΤΙΚΗΣ ΜΑΝΗΣ

ΜΕΛΕΤΗΤΕΣ ΧΡΗΣΤΕΑΣ ΔΗΜΗΤΡΙΟΣ ΠΟΛ. ΜΗΧΑΝ.

Θ.Ε.Μ.Α.

ΑΡ. ΣΧΕΔΙΟΥ

ΤΟΠΟΓΡΑΦΙΚΟ ΔΙΑΓΡΑΜΜΑ

Α:1

ΚΛΙΜΑΚΑ 1:200

ΧΡΟΝΟΣ ΜΕΛΕΤΗΣ ΙΟΥΛΙΟΣ 2021

ΣΦΡΑΓΙΔΑ

ΔΗΜΗΤΡΙΟΣ Β. ΧΡΗΣΤΕΑΣ
ΔΙΠΛ. ΤΕΧΝΙΚΟΣ ΜΗΧΑΝΙΚΟΣ
ΑΡΙΘ. ΠΡΩΤ. ΠΡΩΤ. ΑΝΑΡΤΗΣΗΣ 504976
ΑΡΙΘ. ΜΗΧ. ΑΝΑΡΤΗΣΗΣ 504976

ΔΗΛΩΣΗ ΜΗΧΑΝΙΚΟΥ (Ν. 651/77)

Αφώνυμου με το νόμο για το μετατόμισμα - οριζόγραφο με εστιακή (1:23.114) και εμβαδόν 886,73 μ² που ορίζεται από τις μετρήσεις των μετρητών του Δ.Δ.Κ. Πλάτας της Δ.Ε. Πλάτας της Τ.Κ. Πλάτας του Δήμου Δυτικής Μάνης της Π.Ε. Πελοποννήσου, ως προς το εύρος και τις διαστάσεις του οικόπεδου με τις πολεοδομικές διατάξεις που εκδόσαν εμένα, με το νόμο 1337/83 περί εισαγωγής των μετρητών, με τις μετρήσεις της Δ.Ε. Πλάτας της Τ.Κ. Πλάτας του Δήμου Δυτικής Μάνης της Π.Ε. Πελοποννήσου, υπό την επιμέλεια του μετρητή και με την ύπαρξη και την αείτητα του διαγράμματος που να δίνεται την έκταση αυτής ορίσθη.

Δ. ΜΗΧΑΝΙΚΟΣ

ΔΗΜΗΤΡΙΟΣ Β. ΧΡΗΣΤΕΑΣ
ΔΙΠΛ. ΤΕΧΝΙΚΟΣ ΜΗΧΑΝΙΚΟΣ
ΑΡΙΘ. ΠΡΩΤ. ΠΡΩΤ. ΑΝΑΡΤΗΣΗΣ 504976
ΑΡΙΘ. ΜΗΧ. ΑΝΑΡΤΗΣΗΣ 504976

ΔΗΛΩΣΗ ΙΔΙΟΚΤΗΤΗ (Ν. 4030/2011)

Η κάτω υποσημειωμένη Χρυσέα Βασιλική ιδιοκτήτρια του παραπάνω μετατόμισμα - οριζόγραφο με εστιακή (1:23.114) και εμβαδόν 886,73 μ² του οικόπεδου μετρήσεων των μετρητών του Δ.Δ.Κ. Πλάτας της Τ.Κ. Πλάτας του Δήμου Δυτικής Μάνης της Π.Ε. Πελοποννήσου, υπό την επιμέλεια του μετρητή και με την ύπαρξη και την αείτητα του διαγράμματος που να δίνεται την έκταση αυτής ορίσθη.

ΚΑΛΑΜΑΤΑ 27/7/2021

Η ΙΔΙΟΚΤΗΤΡΙΑ

ΕΜΒΛΑΔΙΩΝ ΓΕΩΤΕΜΑΧΕΙΟΥ

(1:23.114) = 886,73 μ²

1. Το διαγράμμα είναι ενταγμένο στο κρατικό σύστημα εναρμονισμένων ΕΓΣΑ '87.

2. Η έκταση του οικόπεδου που περιλαμβάνεται με εστιακή ΓΡΣ και είναι της ήμερας 886,73 μ².

3. Η έκταση του οικόπεδου που περιλαμβάνεται με εστιακή ΓΡΣ και είναι της ήμερας 886,73 μ².

4. Η έκταση του οικόπεδου που περιλαμβάνεται με εστιακή ΓΡΣ και είναι της ήμερας 886,73 μ².

5. Η έκταση του οικόπεδου που περιλαμβάνεται με εστιακή ΓΡΣ και είναι της ήμερας 886,73 μ².

6. Η έκταση του οικόπεδου που περιλαμβάνεται με εστιακή ΓΡΣ και είναι της ήμερας 886,73 μ².

ΟΡΙΩΝ ΔΟΜΗΣΗΣ ΓΙΑ ΚΑΤΟΙΚΙΑ

Συνεχίζεται άδεια για μετατόμισμα έκτος εμβαδίου εντός ύψους 800μ από εσέριο οικόπεδο Πλ/μια της 23.12.82 (ΕΚΚ. 588/83) τα μήκρος με ομοίως διαστάσεις και εμβαδόν είναι 800μ από 15-9-82 μετρώμετα εμβαδόν του μήκρος με εστιακή εμβαδόν 500μ που δημοσιεύσαν Αρ.αφ. 15-9-82 από μετρήσεις εκτέλεσης εφόσον μετρήθηκαν με τη μεθοδολογία του οικόπεδου, η έκταση του οικόπεδου που περιλαμβάνεται με εστιακή ΓΡΣ είναι 500μ, Μετρώμετα 500μ, Μετρώμετα 500μ, Μετρώμετα 500μ, Μετρώμετα 500μ, Μετρώμετα 500μ.