

ΑΠΟΣΠΑΣΜΑ ΟΡΘΟΦΩΤΟΧΑΡΤΗ

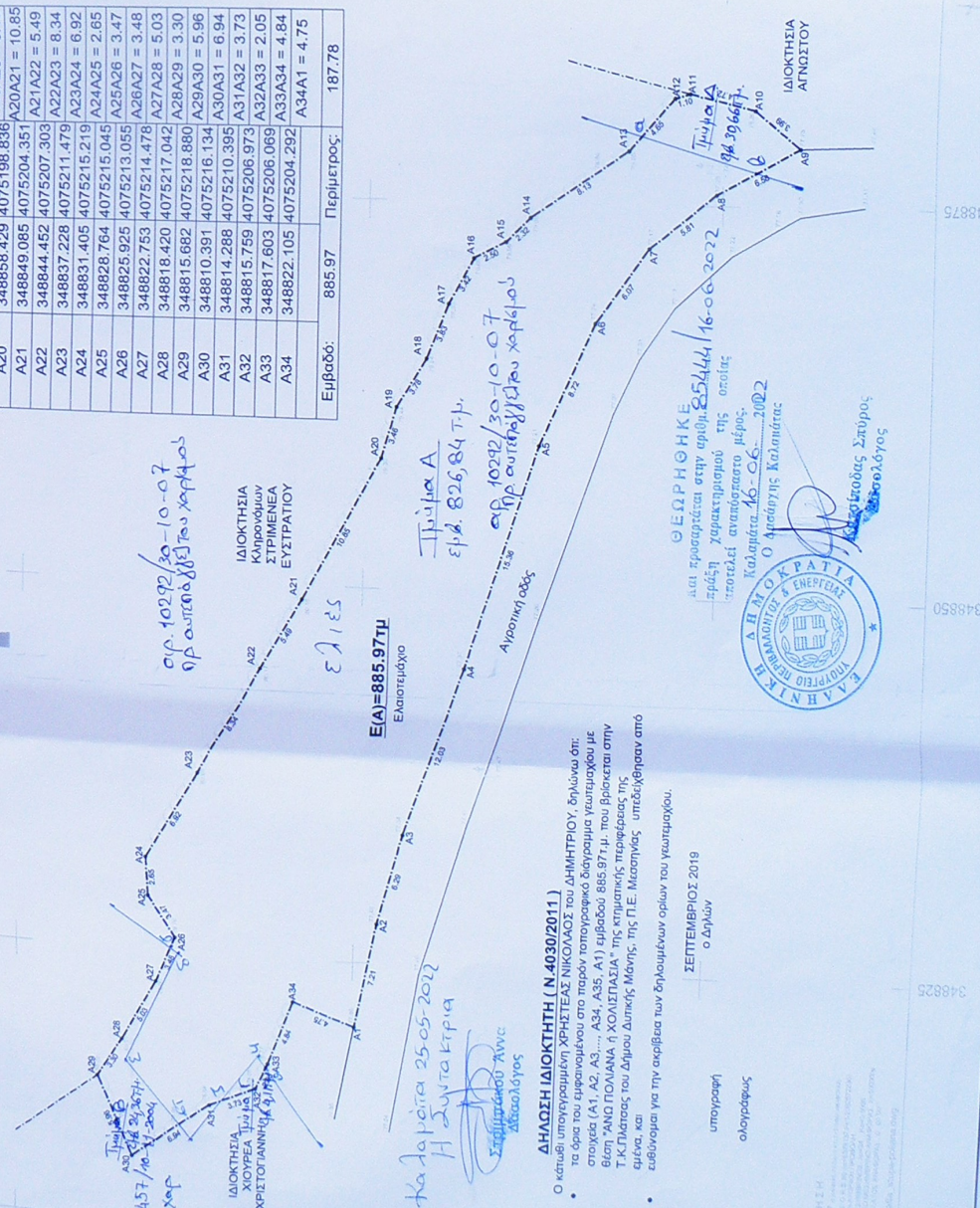

ΠΙΝΑΚΑΣ ΣΥΝΤΕΤΑΓΜΕΝΩΝ ΚΟΡΥΦΩΝ ΓΕΩΤΕΜΑΧΙΟΥ (Α) σε ΕΓΣΑ 87*

Κορυφή	X	Y	Πλευρά-Μήκος
A1	348820.566	4075199.329	A1A2 = 7,21
A2	348827.628	4075198.797	A2A3 = 6,29
A3	348833.678	4075196.604	A3A4 = 12,03
A4	348845.014	4075192.565	A4A5 = 15,36
A5	348859.547	4075187.591	A5A6 = 8,72
A6	348867.400	4075183.795	A6A7 = 6,07
A7	348872.215	4075180.096	A7A8 = 5,81
A8	348875.683	4075175.433	A8A9 = 6,58
A9	348878.694	4075169.584	A9A10 = 3,99
A10	348881.056	4075172.798	A10A11 = 4,72
A11	348882.036	4075177.412	A11A12 = 1,10
A12	348881.749	4075178.477	A12A13 = 4,65
A13	348878.361	4075181.656	A13A14 = 8,13
A14	348874.011	4075188.523	A14A15 = 2,32
A15	348872.450	4075190.244	A15A16 = 2,50
A16	348871.367	4075192.501	A16A17 = 3,42
A17	348868.425	4075194.239	A17A18 = 3,93
A18	348864.897	4075195.736	A18A19 = 3,78
A19	348861.734	4075197.809	A19A20 = 3,46
A20	348858.429	4075198.836	A20A21 = 10,85
A21	348849.085	4075204.351	A21A22 = 5,49
A22	348844.452	4075207.303	A22A23 = 8,34
A23	348837.228	4075211.479	A23A24 = 6,92
A24	348831.405	4075215.219	A24A25 = 2,85
A25	348828.764	4075215.045	A25A26 = 3,47
A26	348825.925	4075213.055	A26A27 = 3,48
A27	348822.753	4075214.478	A27A28 = 5,03
A28	348818.420	4075217.042	A28A29 = 3,30
A29	348815.682	4075218.880	A29A30 = 5,96
A30	348810.391	4075216.134	A30A31 = 6,94
A31	348814.288	4075210.395	A31A32 = 3,73
A32	348815.759	4075206.973	A32A33 = 2,05
A33	348817.603	4075206.069	A33A34 = 4,84
A34	348822.105	4075204.292	A34A1 = 4,75
Εμβαδό:	885,97	Περίμετρος:	187,78



ΕΜΒΑΣΟΝ ΣΥΝΟΛΙΚΟΥ ΓΕΩΤΕΜΑΧΙΟΥ (Α) ΕΓΓΡΑΦΟ 10292/30-10-07 = 885,97 Τμ

ΠΑΡΑΤΗΡΗΣΕΙΣ:

1. Το εμβαδόν είναι ενταγμένο στο κρατικό σύστημα συντεταγμένων ΕΓΣΑ 87
2. Η έγκληση και το εμβαδόν υπολογίσθηκαν αναλυτικά από τις συντεταγμένες των κορυφών
3. Η έγκληση είναι σε ΕΓΣΑ 87 πραγματοποιήθηκαν με ορισμένα GPS και κόνιγγας χρήση του Ελληνικού Συστήματος Εντοπισμού - ΠΕΡΟΣ

**ΤΟΠΟΓΡΑΦΙΚΟ ΔΙΑΓΡΑΜΜΑ ΟΡΙΩΝ
ΓΙΑ ΧΡΗΣΗ ΣΤΟ ΚΤΗΜΑΤΟΛΟΓΙΟ**

ΕΡΓΟΔΟΤΗΣ-ΙΔΙΟΚΤΗΤΗΣ:
ΧΡΗΣΤΕΑΣ ΝΙΚΟΛΑΟΣ ΤΟΥ ΔΗΜΗΤΡΙΟΥ
ΒΑΡΗΣ ΠΟΛΙΤΙΑΝΑ

ΘΕΣΗ ΙΔΙΟΚΤΗΣΙΑΣ:
"ΑΝΩ ΠΟΛΙΤΙΑΝΑ ή ΧΟΛΙΣΠΑΣΙΑ" στην κτηματική περιφέρεια της Τ.Κ. ΠΙΛΑΤΑΣ ΤΟΥ ΔΗΜΟΥ ΔΥΤΙΚΗΣ ΜΑΝΗΣ

ΜΗΧΑΝΙΚΟΣ:
ΛΙΝΑΡΙΤΗ ΜΑΡΙΑ
ΤΟΠΟΓΡΑΦΟΣ ΜΗΧΑΝΙΚΟΣ Τ.Ε.

ΚΛΙΜΑΚΑ: 1/250 ΣΕΠΤΕΜΒΡΙΟΣ 2019

ΘΕΜΑ ΣΧΕΔΙΟΥ:
ΤΟΠΟΓΡΑΦΙΚΟ ΔΙΑΓΡΑΜΜΑ ΙΔΙΟΚΤΗΣΙΑΣ

ΑΡ. ΣΧΕΔ.: Τ1

ΣΦΡΑΓΙΔΑ-ΥΠΟΓΡΑΦΗ ΜΗΧΑΝΙΚΟΥ:
ΛΙΝΑΡΙΤΗ ΜΙΚ. ΜΑΡΙΑ
ΜΗΧΑΝΙΚΟΣ Τ.Ε.
ΑΔΑΡ 07814882 ΔΟΥ ΚΑΛΑΜΑΤΑΣ
ΤΗΛ 2724 25391, 6972018782