

ΣΤΟΙΧΙΑ ΗΛΕΚΤΡΟΝΙΚΗΣ ΥΠΟΘΕΣΗΣ (άρθρο 2, παρ. 4) Α. ΣΤΕΦΑΝΙΔΗ/ΒΑΣΙΛΕΥΣΑ 14/6-2014

Το παρόν έγγραφο υποβάλλεται ηλεκτρονικά στον μηχανισμό του ΝΠΔΔ 'Ελεγκτικό Παρατηρητήριο' και έγκριση παρέχεται με τη διαδικασία της Ηλεκτρονικής Διακυβέρνησης (ΕΠΔ)

ΑΠΟΣΠΑΣΜΑ ΚΥΡΩΜΕΝΟΥ ΔΙΑΚΩΦΟΥ ΧΑΡΤΗ ΚΤΗΜΑΤΟΛΟΓΙΟΥ



ΤΕΧΝΙΚΟ ΓΡΑΦΕΙΟ

ΣΚΡΕΜΜΥΔΑ ΜΑΡΙΑ
ΔΙΠΛ. ΠΟΛΙΤΙΚΟΣ ΜΗΧΑΝΙΚΟΣ
ΦΙΛΟΠΟΙΜΕΝΟΣ 47, ΠΑΤΡΑ
ΤΗΛ: 2610 243206 ΚΙΝ : 6976769964
email: mariaskremmyda@gmail.com

ΕΓΡΟΔΟΤΕΣ:

ΕΥΑΓΓΕΛΟΣ ΑΛΕΞΟΠΟΥΛΟΣ ΤΟΥ ΚΩΝΣΤΑΝΤΙΝΟΥ

ΕΡΓΟ:

ΑΠΟΤΥΠΩΣΗ ΟΡΙΩΝ ΙΔΙΟΚΤΗΣΙΑΣ

ΘΕΣΗ:

ΘΕΣΗ "ΚΑΤΣΑΡΟΥ"
ΕΝΤΟΣ ΟΙΚΙΣΜΟΥ ΜΥΡΤΟΥ
Δ.Ε. ΜΟΒΡΗΣ, ΔΗΜΟΥ ΔΥΤΙΚΗΣ ΑΧΑΪΑΣ
Π.Ε. ΑΧΑΪΑΣ

ΧΡΟΝΟΣ ΜΕΛΕΤΗΣ:
ΔΕΚΕΜΒΡΙΟΣ 2020

ΘΕΜΑ ΣΧΕΔΙΟΥ:

ΤΟΠΟΓΡΑΦΙΚΟ ΔΙΑΓΡΑΜΜΑ

ΑΡ. ΣΧΕΔΙΟΥ:

ΚΛΙΜΑΚΑ: 1/500

ΥΠΟΓΡΑΦΗ-ΣΦΡΑΓΙΔΑ

ΣΚΡΕΜΜΥΔΑ ΜΙΚ ΜΑΡΙΑ
ΣΤΑΔΙΑΡΧΟΣ ΠΟΛΙΤΙΚΟΣ ΜΗΧΑΝΙΚΟΣ
ΠΡΟΤΥΠΗΚΑΙ ΕΡΓΟΤΕΧΝΙΚΑ ΟΡΓΑΝΟ
ΜΕΛΟΣ ΚΑΤΕΥΘΥΝΤΗ ΓΡΑΦΕΙΟΥ
ΦΙΛΟΠΟΙΜΕΝΟΣ 47 ΠΑΤΡΑ ΤΗΛ: 2610 243206 ΚΙΝ: 6976769964
Α.Δ.Α.Π. 26105 15-6-2022

ΕΛΕΓΧΟΣ

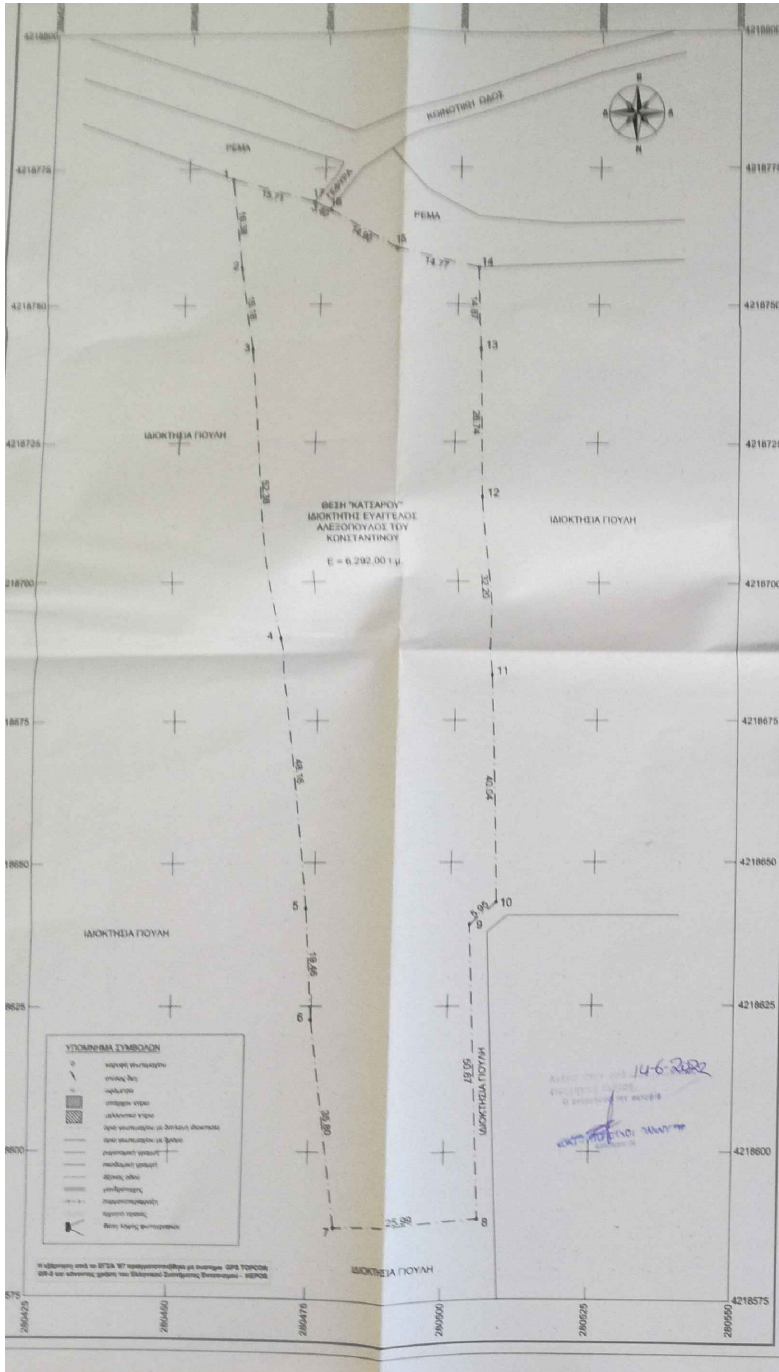
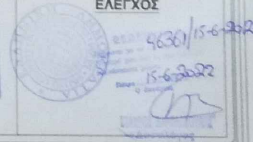

Α	Β	ΜΕΤΡΩΣ
1	286000	421800
2	286000	421800
3	286000	421800
4	286000	421800
5	286000	421800
6	286000	421800
7	286000	421800
8	286000	421800
9	286000	421800
10	286000	421800
11	286000	421800
12	286000	421800
13	286000	421800
14	286000	421800
15	286000	421800
16	286000	421800
17	286000	421800
18	286000	421800
19	286000	421800
20	286000	421800
21	286000	421800
22	286000	421800
23	286000	421800
24	286000	421800
25	286000	421800
26	286000	421800
27	286000	421800
28	286000	421800
29	286000	421800
30	286000	421800
31	286000	421800
32	286000	421800
33	286000	421800
34	286000	421800
35	286000	421800
36	286000	421800
37	286000	421800
38	286000	421800
39	286000	421800
40	286000	421800
41	286000	421800
42	286000	421800
43	286000	421800
44	286000	421800
45	286000	421800
46	286000	421800
47	286000	421800
48	286000	421800
49	286000	421800
50	286000	421800

Β.1 ΕΜΒΛΟΔΙΜΕΤΡΗΣΗ

E = (1, 2, 3, 4, 5, 16, 16, 17, 1) = 6.292,00 μ

- ΠΑΡΑΤΗΡΗΣΗ:
 - Η επίσημη έγκριση έγκρισης με τη μέθοδο της τετραγωνίτιδας
 - Εάν υπάρχει από τη κτηνιά τριγωνομετρικά δίκτυα συστημάτων
 - Ο υψομετρικός έλεγχος έγκρισης με αναλυτική μέθοδο

ΤΙΤΛΟ ΙΔΙΟΚΤΗΣΙΑΣ

Η υπέρβαση 4.1.2005-2-2008, Γενική Γραμματεία Υδάτων, της συμπλοκής/αριθμού Μητρώου Μαρτύρων Μορφή

Β.2 ΟΡΟΙ ΔΟΜΗΣΗΣ

ΔΟΜΗΣΗ ΕΚΤΟΣ ΟΡΙΩΝ ΟΙΚΙΣΜΟΥ: Π.Δ.24.05.1985 - ΦΕΚ 276Δ/31.05.1985, Ν.3212 - ΦΕΚ 208Δ/31.12.2003

- ΚΑΤΑ ΚΑΝΟΝΑ**
 - α) Ελάχιστοι εμβλάτιοι κτηνάκια 4.000 μ² και ελάχιστο πρόβατο 20,00 μ² σε κινδύνουτο άρδευση (Το πρόβατο δεν αγορά για γνήσια που υφίσταται την 31.12.2003)
 - β) Για γνήσια που έχουν πρόβατο σε Δυτική, Εθνική, Επαρχιακή, Δημοτική ή Κοινοτική οδό, ως και σε οποιαδήποτε γνήσια τους και σε οποιαδήποτε γνήσια υφίσταται: Ελάχιστο πρόβατο 45,00 μ², Ελάχιστο βάθος 50,00 μ², Ελάχιστο εμβλάτιο 4.000,00 μ²
- ΚΑΤΑ ΠΑΡΕΚΚΛΗΣΗ**
 - α) Για γνήσια εντός όποιου πλάγιου, κτηνιά και κτηνάκια που υφίσταται κατά την 24.04.1977: Ελάχιστο εμβλάτιο 2.000 μ²
 - β) Για γνήσια που κατά την 31.5.1985 έχουν πρόβατο σε Δυτική, Εθνική, Επαρχιακή, Δημοτική & Κοινοτική οδό, ως και σε οποιαδήποτε γνήσια τους και σε οποιαδήποτε γνήσια υφίσταται: Ελάχιστο πρόβατο 15,00 μ², Ελάχιστο βάθος 18,00 μ², Ελάχιστο εμβλάτιο 750,00 μ²
 - γ) Τα γνήσια που υφίσταται κατά την 12.09.1984: Ελάχιστο πρόβατο 20,00 μ², Ελάχιστο βάθος 35,00 μ², Ελάχιστο εμβλάτιο 1.200,00 μ²
 - δ) Τα γνήσια που υφίσταται κατά την 17.10.1975: Ελάχιστο πρόβατο 20,00 μ², Ελάχιστο βάθος 40,00 μ², Ελάχιστο εμβλάτιο 2.000,00 μ²

Β.3 ΔΗΛΩΣΗ ΙΔΙΟΚΤΗΣΙΑΣ (N. 4030/2011)

Ο κτηνιά υποστηρικτών δηλώνει ότι τα όρια που γεωμετρώνεται με στοιχεία Ε (1, 2, 3, 4, 5, 6, 7, 15, 16, 17, 1) με εμβλάτιο E = 6.292,00 μ² που βρίσκεται βρισκόμενα στην θέση "Κατσαρού" στην Τοπική Κοινότητα Μάρτου, της Δ.Ε. Μοβρης, του Δήμου Δυτικής Αχαιας, υπεβάλλονται από γνήσιο και ευδαιμονία για την ακρίβεια των δηλωμένων ορίων του γεωμετρώνεται.

Ο ΔΗΛΩΣ

Β.4 ΔΗΛΩΣΗ ΜΗΧΑΝΙΚΟΥ (N. 6517/77)

- Η υπογράφουσα, Σταματία Μαρία, δηλωματούχος Πολιτικός Μηχανικός, δηλώνει υπεύθυνα και με γνώση των συντελεστών του Ν. 6517/77 ότι:
 - Το γεωμετρικό με στοιχεία (1, 2, 3, 4, 5, 6, 7, 8, 9, 10, 11, 12, 13, 14, 15, 16, 17, 1) βρίσκεται στην θέση "Κατσαρού" στην Τοπική Κοινότητα Μάρτου, της Δ.Ε. Μοβρης, του Δήμου Δυτικής Αχαιας, της Π.Ε. Αχαιας.
 - Στα εμβλάτια E = 6.292,00 μ² και την όλη και μη ανακατασκευασμένο σύμφωνα με τις πολεοδομικές διατάξεις που ισχύουν σήμερα.
 - Βρίσκεται εντός των ορίων του οικισμού Μάρτου που καθορίζεται με ακτίνες του 800μ (Φ.Ε.Κ. 879 Δ/15-9-87), καθώς όπως βρίσκεται στο μη συντελεστικό (δωδεκατονο ήμισυ και δοκιμάζεται από επαγγελματική οδό στο τον οικισμό, θεωρείται ως εκτός οικισμού (Φ.Ε.Κ. 181Δ/85).
 - Βρίσκεται εκτός περιγράμματος του οικισμού Μάρτου (περιφέρεια εκτός αναρτημένης) στους κωρυφάνους δασικούς χώρους.
 - Η αναρτημένη διακήρυξη δεν εμπίπτει στις διατάξεις των άρθρων 8 και 9 του Ν.1337/83 περί εφαρμογών σε γή και χρήση.
 - Εντός του γεωμετρώνεται δεν υπάρχουν εντατικές γραμμές μεταφοράς, υψομετρική ή άλλη της ΔΕΗ, αγωγός.
 - Για την ιδιοκτησία δεν έχει γίνει έλεγχος από την αρμόδια δασική Γραμματεία και Αρχαιολογική Υπηρεσία.

Πάτρα, Δεκέμβριος 2020
Η ΜΗΧΑΝΙΚΟΣ

ΣΚΡΕΜΜΥΔΑ ΜΙΚ ΜΑΡΙΑ
ΔΙΠΛ. ΠΟΛΙΤΙΚΟΣ ΜΗΧΑΝΙΚΟΣ
ΜΕΛΟΣ ΚΑΤΕΥΘΥΝΤΗ ΓΡΑΦΕΙΟΥ
ΦΙΛΟΠΟΙΜΕΝΟΣ 47 ΠΑΤΡΑ ΤΗΛ: 2610 243206 ΚΙΝ: 6976769964
Α.Δ.Α.Π. 26105 15-6-2022