



**ΣΤΗΤΑΓΜΕΝΟΣ ΟΡΙΣΜΟΣ**

ΟΡΙΣΜΟΣ	ΑΡΙΘΜΟΣ	ΕΠΙΦΑΝΕΙΑ
1	278511.24	421335.81
2	278511.24	421335.81
3	278511.24	421335.81
4	278511.24	421335.81
5	278511.24	421335.81
6	278511.24	421335.81
7	278511.24	421335.81
8	278511.24	421335.81
9	278511.24	421335.81
10	278511.24	421335.81
11	278511.24	421335.81
12	278511.24	421335.81
13	278511.24	421335.81
14	278511.24	421335.81
15	278511.24	421335.81
16	278511.24	421335.81
17	278511.24	421335.81
18	278511.24	421335.81
19	278511.24	421335.81
20	278511.24	421335.81
21	278511.24	421335.81
22	278511.24	421335.81
23	278511.24	421335.81
24	278511.24	421335.81
25	278511.24	421335.81
26	278511.24	421335.81
27	278511.24	421335.81
28	278511.24	421335.81
29	278511.24	421335.81
30	278511.24	421335.81

ΟΡΙΣΜΟΣ ΑΡΧΙΤΕΚΤΟΝΙΑΣ ΚΑΙ ΔΟΜΗΣΗΣ  
 ΟΙΚΙΣΜΟΣ ΠΕΤΑ ΔΗΜΟΥ ΔΥΤΙΚΗΣ ΑΧΑΪΑΣ  
 ΒΑΣΙΣ ΤΗΣ Χ 11946 ΑΠΟΦΑΣΗ ΚΑΙ ΝΟΜΑΡΧΙΚΗ ΑΧΑΪΑΣ \* Ε.Κ. 133Δ/12-10-1987  
 ΟΡΙΣΜΟΣ ΚΑΙ ΠΕΡΙΦΟΡΕΜΟΣ ΔΟΜΗΣΗΣ ΕΝΤΟΣ ΤΩΝ ΟΡΙΩΝ ΤΩΝ ΟΙΚΙΣΜΩΝ  
 ΜΕ ΠΛΗΘΟΣΜΟ ΜΕΡΙ 2000 ΚΑΤΟΙΚΟΥΣ \* Ε.Κ. 289 ΑΑ/4-11-2011  
 ΚΑΤΑ ΚΑΝΟΝΑ  
 ΕΜΒΑΣΩΝ 500.00 Τ.Μ  
 ΚΑΤΑ ΠΑΡΕΚΛΙΣΗ ΠΡΙΝ ΤΟ 1985  
 ΕΜΒΑΣΩΝ 02 ΕΚΩΤΗ  
 ΚΑΛΥΨΗ 00%  
 ΔΟΜΗΣΗ=240.00 ΓΙΑ ΚΑΤΟΙΚΙΑ ΣΤΗ 40.00 ΓΙΑ ΣΩΦΙΑ  
 ΑΠΟΣΤΑΣΗ ΑΠΟ ΤΑ ΟΡΙΑ Δ=2.50 Μ  
 ΜΕΓΕΤΟ Τ4ΩΣ 7.90 Μ ΣΤΗ 2.00 Μ ΓΙΑ ΣΤΕΓΗ  
 ΑΠΑΙΤΕΙΤΑΙ ΒΕΒΑΙΩΣΗ ΑΡΧΑΙΟΛΟΓΙΑΣ

ΔΗΛΩΣΗ ΜΗΧΑΝΙΚΟΥ Ν. 65 (11)  
 ΔΗΛΩΣΗ ΣΤΗΜΑΤΟΣ ΜΕ ΤΟΝ ΝΟΜΟ ΓΙΑ ΤΟ ΓΕΣΤΕΜΑΧΙΟ ΜΕ ΑΡΙΘΜΟΥΣ 1-2-3-4-5-6-7-8-9-10-11-12-13-14-15-16-17-18-19-20-21-22-23-24-25-1 ΜΕ ΕΜΒΑΣΩΝ 166.04 Τ.Μ ΠΟΥ ΒΡΙΣΚΕΤΑΙ ΕΝΤΟΣ ΤΟΥ ΟΙΚΙΣΜΟΥ ΠΕΤΑ ΤΟΥ ΔΗΜΟΥ ΔΥΤΙΚΗΣ ΑΧΑΪΑΣ  
 Α. ΕΙΝΑΙ ΚΑΤΑ ΠΑΡΕΚΛΙΣΗ ΑΡΧΩΝ ΚΑΙ ΟΙΚΟΔΟΜΗΤΩΝ ΣΤΗΜΑΤΟΣ ΜΕ ΤΙΣ ΠΑΡΕΛΟΜΕΝΕΣ ΔΙΑΤΑΞΕΙΣ ΤΟΥ ΕΚΤΩΤΗ ΣΤΗΜΕΡΑ  
 Β. ΒΡΙΣΚΕΤΑΙ ΕΝΤΟΣ ΤΩΝ ΟΡΙΩΝ ΤΟΥ ΟΙΚΙΣΜΟΥ ΠΕΤΑ ΤΟΥ ΔΗΜΟΥ ΔΥΤΙΚΗΣ ΑΧΑΪΑΣ  
 Γ. ΔΕΝ ΕΜΠΙΠΤΕΙ ΣΤΙΣ ΔΙΑΤΑΞΕΙΣ ΤΟΥ Ν 1337/83 ΚΑΙ ΔΕΝ ΘΑΝΕΙ ΕΙΣΑΓΟΡΑ ΣΣ ΓΗ ΚΑΙ ΧΡΗΜΑ  
 Δ. ΣΤΟ ΓΕΣΤΕΜΑΧΙΟ ΑΛΛΑ ΚΑΙ ΤΡΟΦΟΝ ΑΠΟΤ ΔΕΝ ΔΕΡΧΟΝΤΑΙ ΓΡΑΜΜΗ ΜΕΤΑΦΟΡΑΣ ΤΥΠΗΣ ΤΑΞΗΣ ΤΗΣ ΔΕΝ ΑΠΟΤΟΣ ΦΥΣΙΚΟΥ ΑΕΡΙΟΥ Η ΡΕΥΜΑ  
 Ε. ΕΝΤΟΣ ΤΩΝ ΟΜΟΡΙΩΝ ΓΕΣΤΕΜΑΧΙΩΝ ΔΕΝ ΥΦΙΣΤΑΝΤΑΙ ΔΙΑΤΗΡΗΤΑ ΚΤΕΜΑΤΑ  
 Ο ΜΗΧΑΝΙΚΟΣ

ΣΟΥΡΑΝΗΣ ΑΡΓ. ΣΩΤΗΡΙΟΣ  
 ΠΟΛΙΤΙΚΟΣ ΜΗΧΑΝΙΚΟΣ  
 ΜΗΧΑΝΙΚΟΣ Τ.Ε.Ε. Α.Μ. 43019  
 ΒΟΥΡΒΑΧΗ 4 ΠΛΗΡΑ ΤΗΛ. 2610276180  
 Α.Φ.Μ. 629024831

ΔΗΛΩΣΗ ΙΔΙΟΚΤΗΤΗ ( Ν 4026/2011 )  
 Ο ΚΑΤΩΤΗ ΤΠΟΓΡΑΦΩΝ ΙΔΙΟΚΤΗΤΗΣ ΔΗΛΩΝΩ ΟΤΙ  
 ΤΑ ΑΡΧΙΚΑ ΚΑΙ ΤΠΟΛΙΘΗΜΕΝΑ ΟΡΙΑ ΤΟΥ ΓΕΣΤΕΜΑΧΙΟΥ ΜΟΥ ΜΕ ΑΡΙΘΜΟΥΣ 1-2-3-4-5-6-7-8-9-10-11-12-13-14-15-16-17-18-19-20-21-22-23-24-25-1 ΚΑΙ ΜΕ ΕΜΒΑΣΩΝ 166.04 Τ.Μ ΠΟΥ ΒΡΙΣΚΕΤΑΙ ΕΝΤΟΣ ΤΟΥ ΟΙΚΙΣΜΟΥ ΠΕΤΑ ΔΥΤΙΚΗΣ ΑΧΑΪΑΣ , ΤΠΕΒΕΒΩΘΗΚΑΝ ΑΠΟ ΜΕΝΑ ΚΑΙ ΕΤΥΠΩΜΑ ΓΙΑ ΤΗΝ ΑΚΡΙΒΕΙΑ ΤΩΝ ΔΗΛΩΣΜΕΝΩΝ ΟΡΙΩΝ ΤΟΥ ΓΕΣΤΕΜΑΧΙΟΥ ΜΟΥ  
 Ο ΙΔΙΟΚΤΗΤΗΣ

- ΠΑΡΑΤΗΡΗΣΕΙΣ
1. ΤΟ ΔΙΑΓΡΑΜΜΑ ΕΙΝΑΙ ΕΝΤΑΓΜΕΝΟ ΣΤΟ ΚΡΑΤΙΚΟ ΣΥΣΤΗΜΑ ΣΤΗΤΑΓΜΕΝΩΝ ΕΓΣΑ Β7
  2. ΟΙ ΔΙΑΤΑΞΕΙΣ ΚΑΙ ΤΟ ΕΜΒΑΣΩΝ ΤΠΟΛΟΓΩΝΙΚΑ ΑΝΑΤΤΙΚΑ ΑΠΟ ΤΙΣ ΣΤΗΤΑΓΜΕΝΕΣ ΤΩΝ ΚΟΡΤ4ΩΝ
  3. ΤΑ ΟΡΙΑ ΤΟΥ ΓΕΣΤΕΜΑΧΙΟΥ ΕΙΝΑΙ ΤΑ ΤΕΛΙΚΑ ΟΡΙΑ
  4. Η ΕΞΑΡΤΗΣΗ ΑΠΟ ΤΟ ΕΓΣΑ Β7 ΠΡΑΓΜΑΤΟΠΟΙΗΘΗΚΕ ΜΕ ΤΟ ΣΥΣΤΗΜΑ 6Ρ5 ΚΑΝΟΝΤΑΣ ΧΡΗΣΗ ΤΟΥ ΕΛΛΗΝΙΚΟΥ ΣΥΣΤΗΜΑΤΟΣ ΕΠΙΟΨΜΟΥ ΝΕΡΟΣ
  5. Η ΠΕΡΙΟΧΗ ΔΕΝ ΒΡΙΣΚΕΤΑΙ ΣΣ ΠΡΟΣΤΑΣΗ ΓΙΑ ΕΠΙΣΤΑΣΗ ΣΣ ΣΧΕΔΙΟ ΠΟΛΗΣ

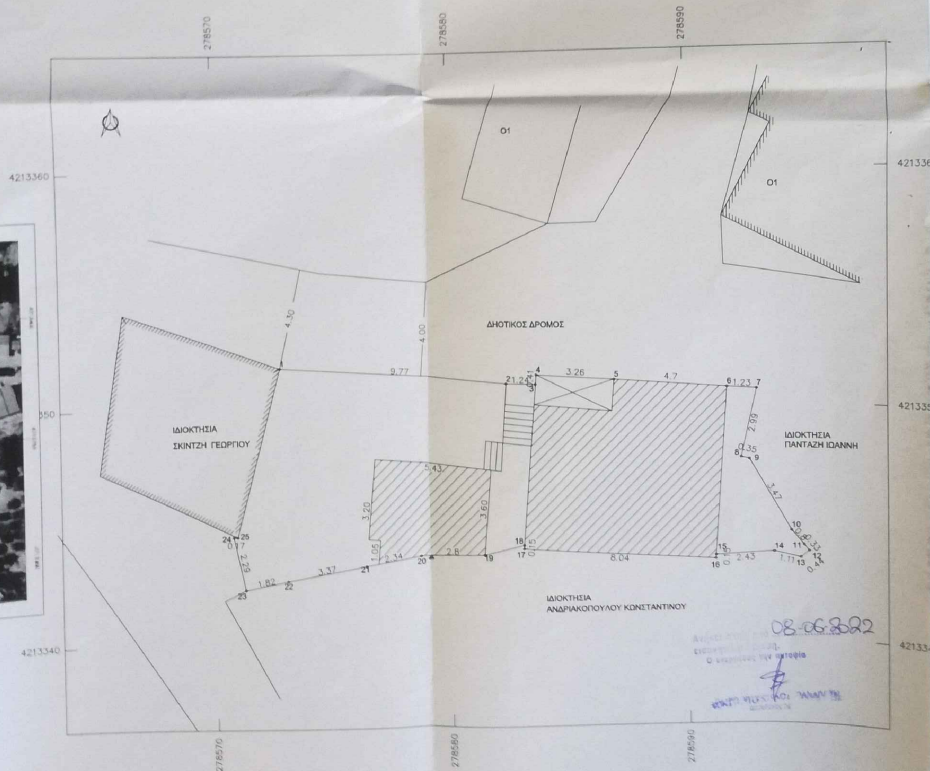

γραφείο τεχνικών μελετών  
**ΣΟΥΡΑΝΗΣ ΑΡΓ. ΣΩΤΗΡΙΟΣ**  
 ΠΟΛΙΤΙΚΟΣ ΜΗΧΑΝΙΚΟΣ  
 γραφείο : Βούρβαχη 4 Πλήρα τηλ. 2610 276180

ΕΡΓΟΔΟΤΗΣ	ΤΣΕΚΟΥΡΑ ΔΗΜΗΤΡΑ
ΕΡΓΟ	ΤΟΠΟΓΡΑΦΙΚΗ ΑΠΟΤΥΠΩΣΗ
ΤΟΠΟΘΕΣΙΑ	ΟΙΚΙΣΜΟΣ ΠΕΤΑ ΔΥΤΙΚΗΣ ΑΧΑΪΑΣ
ΜΕΛΕΤΗΤΗΣ	ΣΟΥΡΑΝΗΣ ΣΩΤΗΡΙΟΣ ΠΟΛΙΤΙΚΟΣ ΜΗΧΑΝΙΚΟΣ

ΘΕΜΑ ΣΧΕΔΙΟΥ	Α/Α ΣΧΕΔΙΟΥ
ΤΟΠΟΓΡΑΦΙΚΟ ΔΙΑΓΡΑΜΜΑ	ΚΛΙΜΑΚΕΣ 1/100
	ΗΜΕΡ/ΝΙΑ 10c / 2022
	ΚΩΔΙΚΟΣ ΜΕΛΕΤΗΣ

08.06.2022  
 Ο ΣΟΥΡΑΝΗΣ ΑΡΓ. ΣΩΤΗΡΙΟΣ  
 ΠΟΛΙΤΙΚΟΣ ΜΗΧΑΝΙΚΟΣ

ΒΕΒΑΙΩΣΗ - ΥΠΟΓΡΑΦΗ  
 ΣΟΥΡΑΝΗΣ ΑΡΓ. ΣΩΤΗΡΙΟΣ  
 ΠΟΛΙΤΙΚΟΣ ΜΗΧΑΝΙΚΟΣ  
 ΜΗΧΑΝΙΚΟΣ Τ.Ε.Ε. Α.Μ. 43019  
 ΒΟΥΡΒΑΧΗ 4 ΠΛΗΡΑ ΤΗΛ. 2610276180  
 Α.Φ.Μ. 629024831

ΒΕΒΑΙΩΣΗ ΣΧΕΔΙΟΥ  
 ΣΟΥΡΑΝΗΣ ΑΡΓ. ΣΩΤΗΡΙΟΣ  
 ΠΟΛΙΤΙΚΟΣ ΜΗΧΑΝΙΚΟΣ  
 ΜΗΧΑΝΙΚΟΣ Τ.Ε.Ε. Α.Μ. 43019  
 ΒΟΥΡΒΑΧΗ 4 ΠΛΗΡΑ ΤΗΛ. 2610276180  
 Α.Φ.Μ. 629024831