

ΑΠΟΣΠΑΣΜΑ ΧΑΡΤΗ Γ.Υ.Σ 1:5000 Φ.Χ ΑΜΑΛΙΑΣ

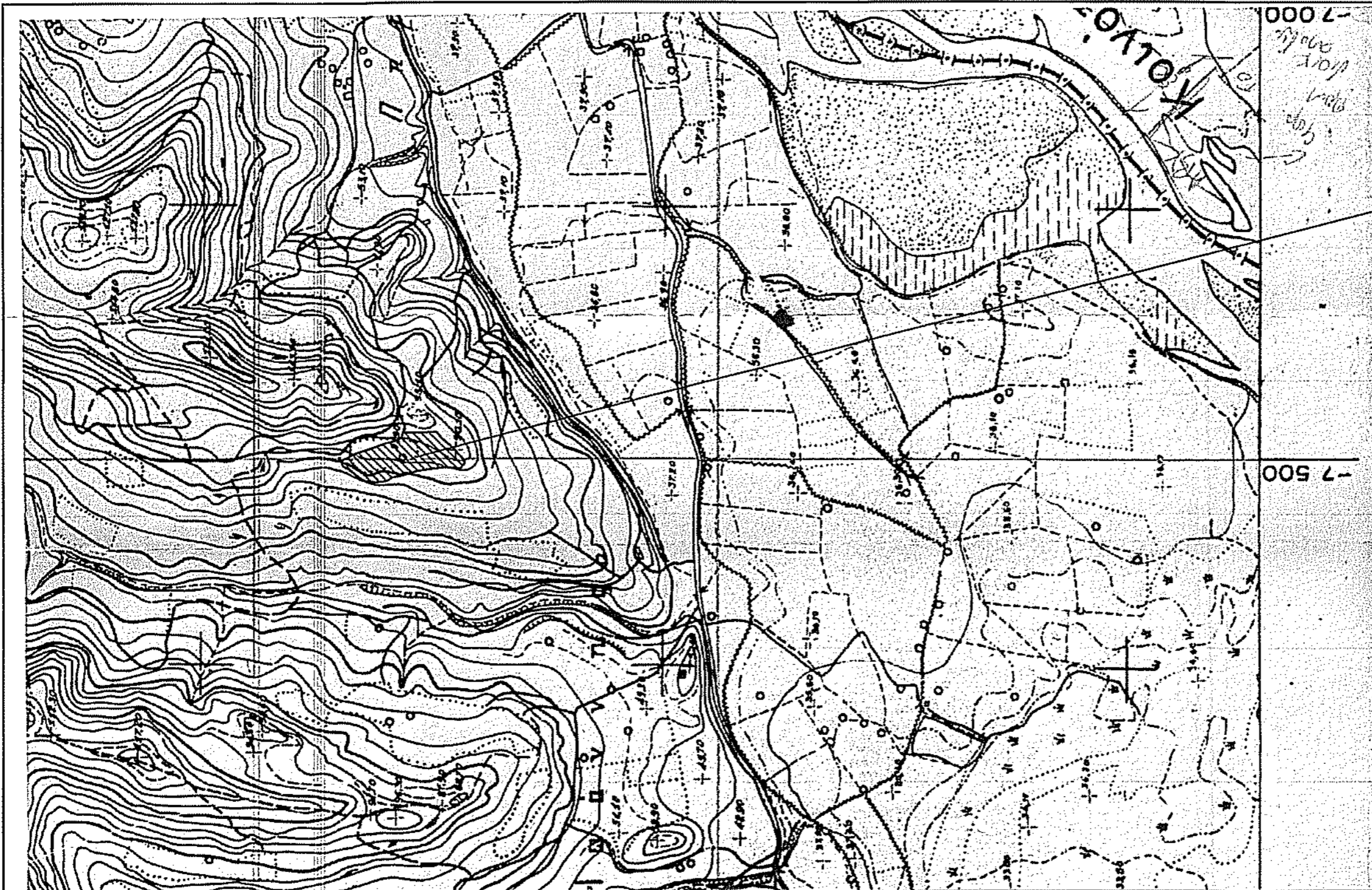

ΧΑΡΤΗΣ 6251/8 ΘΕΣΗ ΙΔΙΟΚΤΗΣΙΑΣ

ΑΠΟΣΠΑΣΜΑ ΟΡΘΟΦΩΤΟΧΑΡΤΗ ΕΘΝΙΚΟΥ ΚΤΗΜΑΤΟΛΟΓΙΟΥ

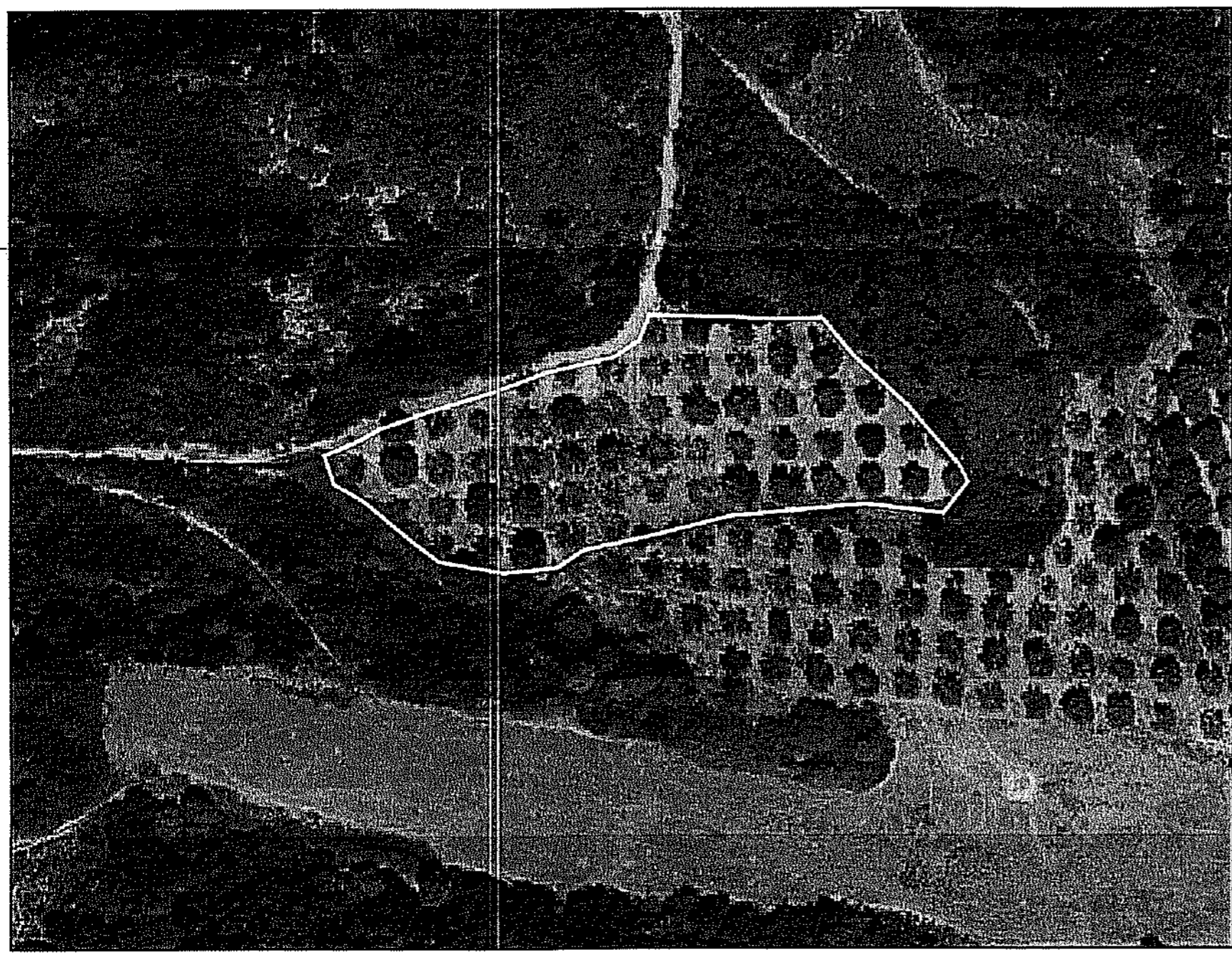

Η ΙΔΙΟΚΤΗΣΙΑ ΦΑΙΝΕΤΑΙ ΜΕ ΚΙΤΡΙΝΗ ΓΡΑΜΜΗ

ΓΕΩΔΑΙΤΙΚΟ ΣΥΣΤΗΜΑ ΑΝΑΦΟΡΑΣ : Ε.Γ.Σ.Α. 87
 ΕΛΕΥΘΕΡΙΑΣ : CRS 80 (s = 6378137 m, ZORN = 1/4 288.237222101)
 ΠΡΟΣΟΧΗ : ΕΠΙΧΡΕΙΑ ΜΕΤΑΤΡΟΠΗ ΣΕ ΜΕΤΡ. ΚΑΙ ΣΤΡΩΜΑΤΟΓΡΑΦΙΑ
 ΤΕΛΙΚΗΣ ΚΕΝΤΡΙΚΗΣ ΜΕΤΡΗΣΗΣ : 00' 00" 00" + 500,000 M
 ΓΕΩΓΡΑΦΙΚΟ ΠΛΑΤΟΣ ΑΝΑΦΟΡΑΣ : 00' 00" 00"
 ΕΞΑΡΤΗΣΗ : ΕΛΛΗΝΙΚΟ ΣΥΣΤΗΜΑ ΕΠΙΧΡΕΙΑΣ "ΡΕΠΟΣ"

α/α	X	Y	269759.775	4198497.850	
1	269813.561	4198467.170	17	269762.139	4198511.309
2	269812.786	4198440.906	18	269765.823	4198516.141
3	269812.974	4198430.914	19	269766.490	4198515.500
4	2698005.440	4198424.803	20	269775.080	4198513.250
5	269784.648	4198413.196	21	269775.910	4198513.320
6	269782.320	4198402.512	22	269776.500	4198510.417
7	269778.557	4198400.511	23	269778.394	4198533.659
8	269772.193	4198405.518	24	269784.332	4198535.605
9	269773.085	4198421.917	25	269787.484	4198528.101
10	269771.412	4198450.353	27	269793.015	4198514.799
12	269767.572	4198465.491	28	269797.540	4198499.821
13	269766.008	4198475.011	29	269801.778	4198488.132
14	269764.372	4198481.090	30	269804.888	4198474.543
15	269760.797	4198486.657	31	269808.228	4198469.302

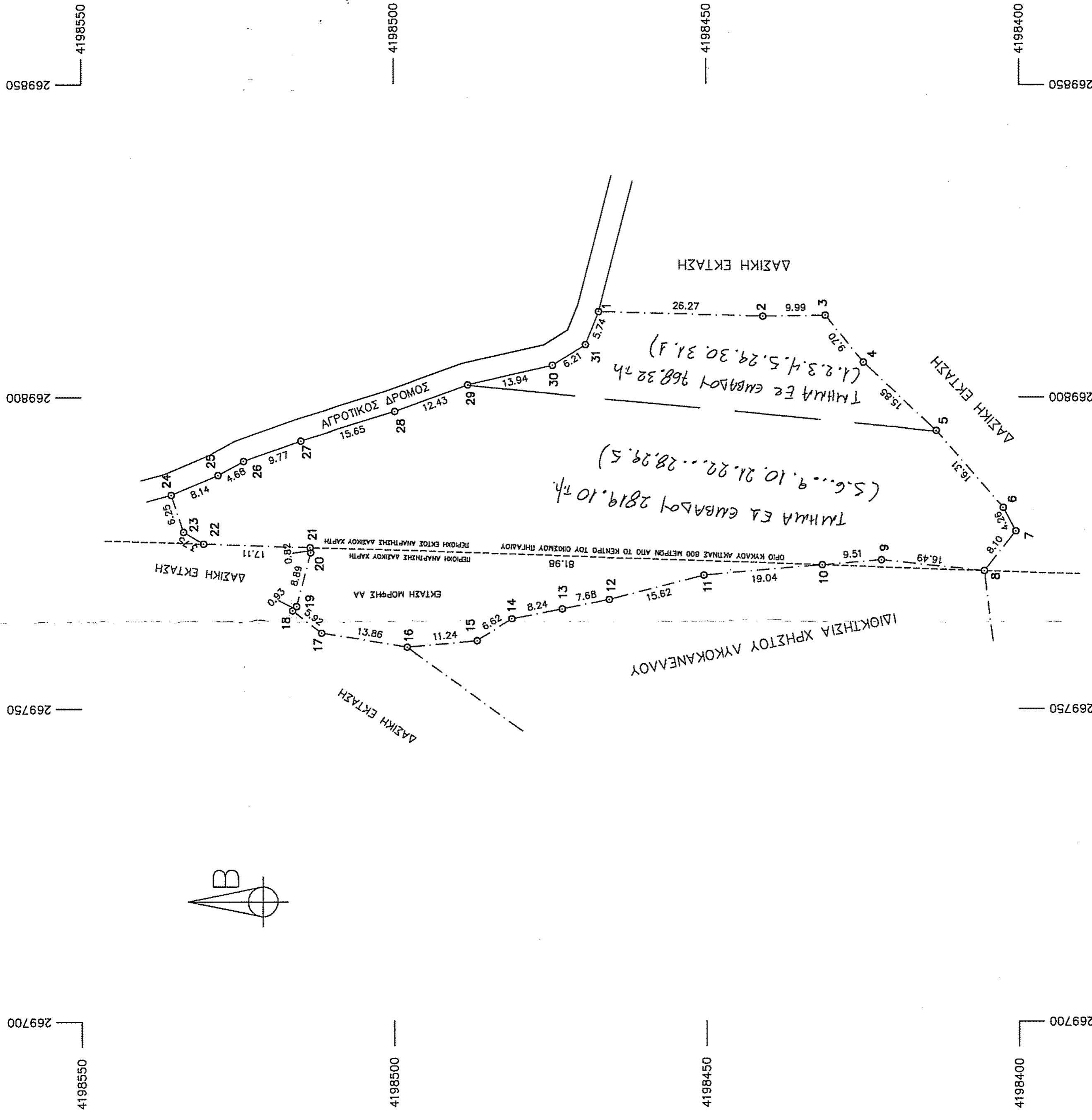

ΤΟΠΟΓΡΑΦΙΚΟ ΔΙΑΓΡΑΜΜΑ ΑΓΡΟΥ ΥΠΟ ΤΑ ΣΤΟΙΧΕΙΑ
 (1-2-3-4-5-6-7-8-9-10-11-12-13-14-15-16-17-18-19-20-21-22-23-24-25-26-27-28-29-30-31-1)
 ΙΔΙΟΚΤΗΣΙΑΣ ΖΩΗΣ ΛΥΚΟΚΑΝΕΛΛΟΥ ΚΑΙ ΚΩΝΣΤΑΝΤΙΝΟΥ
 ΛΥΚΟΚΑΝΕΛΛΟΥ ΕΥΡΙΣΚΟΜΕΝΟΥ ΣΤΗ ΘΕΣΗ "ΜΑΡΜΑΡΟ"
 ΤΟΥ ΟΙΚΙΣΜΟΥ ΠΗΓΑΔΙΟΥ ΤΗΣ Δ.Κ ΤΡΑΓΑΝΟΥ ΤΟΥ ΔΗΜΟΥ
 ΠΗΝΕΙΟΥ.

ΚΛΙΜΑΚΑ 1:500

ΕΜΒΑΔΟΝ :

- Ε (10-11-12-13-14-15-16-17-18-19-20-21-10) = 666.88 Μ2 (ΕΚΤΑΣΗ ΜΟΡΦΗΣ ΑΔ ΣΥΜΦΩΝΑ ΜΕ ΤΟΝ ΔΑΣΙΚΟ ΧΑΡΤΗ)
- Ε (1-2-3-4-5-6-7-8-9-10-21-22-23-24-25-26-27-28-29-3 0-31-1) = 3587.42 Μ2 (ΕΚΤΑΣΗ ΕΚΤΟΣ ΠΕΡΙΟΧΗΣ ΑΝΑΡΤΗΣΗΣ ΤΟΥ ΔΑΣΙΚΟΥ ΧΑΡΤΗ)
- Ε (1-2-3-4-5-6-7-8-9-10-11-12-13-14-15-16-17-18-19-20-21-22-23-24-25-26-27-28-29-30-31-1) = 4284.30 Μ2 (ΣΥΝΟΛΙΚΟ ΕΜΒΑΔΟΝ ΙΔΙΟΚΤΗΣΙΑΣ)

ΔΗΛΩΣΗ ΙΔΙΟΚΤΗΤΗ

Ο ΙΔΙΟΚΤΗΤΗΣ ΤΟΥ ΠΑΡΟΝΤΟΣ ΑΓΡΟΥ ΔΗΛΩΝΩ ΟΤΙ ΤΑ ΟΡΙΑ ΠΟΥ ΕΧΩ ΥΛΟΠΟΙΗΣΕΙ ΣΤΟΝ ΑΓΡΟ ΜΟΥ ΚΑΙ ΦΑΙΝΟΝΤΑΙ ΣΤΟ ΤΟΠΟΓΡΑΦΙΚΟ ΔΙΑΓΡΑΜΜΑ, ΕΙΝΑΙ ΟΡΘΑ.

Ο ΙΔΙΟΚΤΗΤΗΣ

(Signature)

Ο ΣΥΝΤΑΞΑΣ

ΣΕΠΤΕΜΒΡΙΟΣ 2021

ΜΑΝΙΑΤΗΣ Γ. ΠΑΝΑΓΙΩΤΑΚΙΣ
 ΔΙΠΛΩΜ. ΤΟΠΟΓΡΑΦΟΣ ΜΗΧΑΝΙΚΟΣ
 ΠΡΩΤΟΚΑΤΑΣΤΑΣΗ ΣΥΜΦΩΝΑ Π.Π. ΘΕΣΜΙΚΗΣ
 ΜΕΛΟΣ Τ.Ε.Ε. ΑΡΧΙΤΕΚΤΟΝΙΚΩΝ ΕΠΙΣΤΗΜΩΝ
 ΛΕΧΑΙΝΑ ΗΛΕΙΑΣ - ΤΗΛ: 26230 23068

Ευαγγελία το παρόν τοπογραφικό διάγραμμα το οποίο και αποτελεί ανεπισημάτω τμήμα της υπ αριθ. 122.2.3..... πράξης χαρακτηρισμού με... με τις ανάφες ρβήνες παρατηρήσεις.
 Αρμολίδα..... 21.1.2022

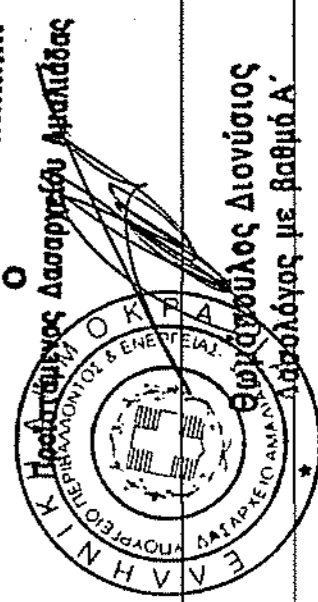

Επιμελητής Διομήδης Αρμολίδας
 Εργαστήριο με Βαθμίδα Α