

**ΥΠΟΜΝΗΜΑ**

(1 2 3 4 5 6 7 8 9 10 11 12 1) ΤΟΠΟΓΡΑΦΙΚΟ ΔΙΑΓΡΑΜΜΑ ΙΔΙΟΚΤΗΣΙΑΣ ΠΑΝΑΓΙΩΤΑΣ ΜΑΓΟΥΛΗ ΠΟΥ ΒΡΙΣΚΕΤΑΙ ΣΤΗ ΘΕΣΗ "ΚΑΝΤΕΡΙΜΙ" ΕΝΤΟΣ ΖΩΝΗΣ ΤΩΝ 800Μ ΤΟΥ ΣΤΑΣΙΜΟΥ ΟΙΚΙΣΜΟΥ ΤΗΣ Τ.Κ. ΠΑΛΙΟΒΑΡΒΑΣΙΝΑΣ ΤΟΥ ΔΗΜΟΥ ΠΥΡΡΓΟΥ

**ΕΜΒΑΔΑ**

1. Ε(1 2 3 4 5 6 7 8 9 10 11 12 1 ) = 1458.35Μ<sup>2</sup>

**ΔΗΛΩΣΗ ΙΔΙΟΚΤΗΤΗ**

ΤΑ ΑΝΑΓΡΑΦΟΜΕΝΑ ΣΤΟΙΧΕΙΑ ΓΙΑ ΤΟ ΕΝ ΛΟΓΟ ΓΕΩΤΕΜΑΧΙΟ-ΕΛΛΙΠΤΑΣΙΟ ΠΟΥ ΕΙΝΑΙ ΙΔΙΟΚΤΗΣΙΑ ΜΟΥ ΕΙΝΑΙ ΑΠΟΛΥΤΑ ΑΚΡΙΒΗ ,ΤΑ ΔΕ ΟΡΙΑ ΤΟΥΤ ΤΕΘΗΚΑΝ ΠΑΡΟΥΣΙΑ ΜΟΥ & ΜΕ ΥΠΟΔΕΙΞΗ ΜΟΥ Ο ΔΗΛΩΩ

**ΔΗΛΩΣΗ Ν.651/77**

ΤΟ ΑΡΘΡΩΜΟ ΜΕ ΣΤΟΙΧΕΙΑ (1 2 3 4 5 6 7 8 9 10 11 12 1) ΕΙΝΑΙ ΜΗ ΑΡΤΟ & ΜΗ ΟΙΚΟΔΟΜΗΜΟ ΣΤΥΜΦΟΝΑ ΜΕ ΤΟΝ Ν.651/77 ΚΑΙ ΔΕΝ ΥΠΟΚΕΙΤΑΙ ΣΕ ΕΙΣ-ΦΟΡΑ ΣΕ ΠΗ-ΥΡΗΝΑ ΣΤΥΜΦΟΝΑ ΜΕ ΤΟΝ Ν.1337/1983 ΚΑΙ ΑΔΕΙΑ ΠΛΗΘ.ΑΠΟ 800Μ ΑΠΟ ΤΗΝ ΘΑΛΑΣΣΑ ΒΡΙΣΚΕΤΑΙ ΕΝΤΟΣ ΖΩΝΗΣ ΤΩΝ 800Μ ΤΟΥ ΟΙΚΙΣΜΟΥ ΠΑΛΙΟΒΑΡΒΑΣΙΝΑΣ & ΕΚΤΟΣ ΤΗΣ Η ΑΝΩΤΕΡΗ ΙΔΙΟΚΤΗΣΙΑ ΑΝ ΚΑΙ ΕΠΡΕΣΕΙΤΑΙ ΕΝΤΟΣ ΖΩΝΗΣ ΤΟΥ ΟΙΚΙΣΜΟΥ ΑΚΙΝΑΣ 800 Μ ΕΛΑΦΡΟΤΑ ΑΠΟ ΤΗΝ ΟΙΚΙΣΤΙΚΗ ΖΩΝΗ ΛΟΓΟ ΓΕΩΛΟΓΙΚΗΣ ΚΑΙ ΦΥΤΙΚΗΣ ΜΟΡΦΟΛΟΓΙΑΣ ΤΟΥ ΕΛΑΦΡΟΤΟΣ ΨΗΦΗΣ ΓΕΩΡΓΙΚΗΣ ΠΑΡΑΓΩΓΙΚΟΤΗΤΑΣ ΚΑΙ ΕΛΕΜΠΗΣ ΔΙΑΣΤΑΣΕΩΣ Η ΣΥΝΕΚΤΙΚΟΤΗΤΗ ΤΗΜΗΜΑΤΟΣ ΟΙΚΙΣΜΟΥ

**ΟΡΟΙ ΔΟΜΗΣΗΣ**

ΠΕΡΙΟΧΗ ΕΚΤΟΣ ΣΧΕΔΙΟΥ

ΑΡΤΙΟΤΗΣ 4000,00Μ<sup>2</sup> Δ=0,18

ΚΑΛΥΨΗ 10%

ΑΡ. ΟΡΟΦΩΝ 2

**ΔΗΛΩΣΗ Ν.1599/1986**

ΣΤΥΜΦΟΝΑ ΜΕ ΤΟ ΑΡΘΡΟ 142 ΠΑΡ.3 Ν.4483/2017 ΦΕΚ 107Α/31-7-2017 ΤΟ ΑΝΩΤΕΡΟ ΓΗΠΕΔΟ Ε= 1458.35Μ<sup>2</sup> ΔΕΝ ΕΜΠΙΠΤΕΙ ΕΝ ΓΕΝΕΙ ΣΤΙΣ ΔΑΣΙΚΕΣ ΔΙΑΤΑΞΕΙΣ

ΣΤΟΙΧΕΙΑ ΗΛΕΚΤΡΟΝΙΚΗΣ ΥΠΟΒΟΛΗΣ (άρθρο 3, γ.α.27623/1752 ΦΕΚ 22166/14-6-2018, 4409/2016) Το παρόν διαγράμμα υποβλήθηκε ηλεκτρονικά στον ψηφιακό Υποδοχέα του ΝΠΔΔ "Ελληνικό Κτηματολόγιο" και έλαβε μοναδικό Κωδικό Ηλεκτρονικού Διαγράμματος (ΚΗΔ) 1054507

**ΠΑΡΑΤΗΡΗΣΕΙΣ**

1. ΤΟ ΔΙΑΓΡΑΜΜΑ ΕΙΝΑΙ ΕΝΤΑΓΜΕΝΟ ΣΤΟ ΚΡΑΤΙΚΟ ΣΥΣΤΗΜΑ ΣΥΝΤΕΤΑΓΜΕΝΩΝ
2. ΟΙ ΔΙΑΤΑΞΕΙΣ ΚΑΙ ΤΑ ΕΜΒΑΔΑ ΥΠΟΛΟΓΙΣΤΗΚΑΝ ΑΝΑΛΗΤΙΚΑ ΑΠΟ ΤΗ ΣΥΝΤΕΤΑΓΜΕΝΗ ΤΩΝ ΚΟΡΥΦΩΝ
3. Η ΕΛΑΤΤΗΡΗ ΑΠΟ ΤΑ ΕΣΤΑ Β7 ΠΡΑΓΜΑΤΟΠΟΙΗΘΗΚΕ ΜΕ ΣΥΣΤΗΜΑ GPS ΚΑΙ ΚΑΝΟΝΤΑΣ ΧΡΗΣΗ ΤΟΥ ΕΛΛΗΝΙΚΟΥ ΣΥΣΤΗΜΑΤΟΣ ΕΝΤΟΠΙΣΜΟΥ -ΗΕΡΟΣ

Ο ΜΗΧΑΝΙΚΟΣ

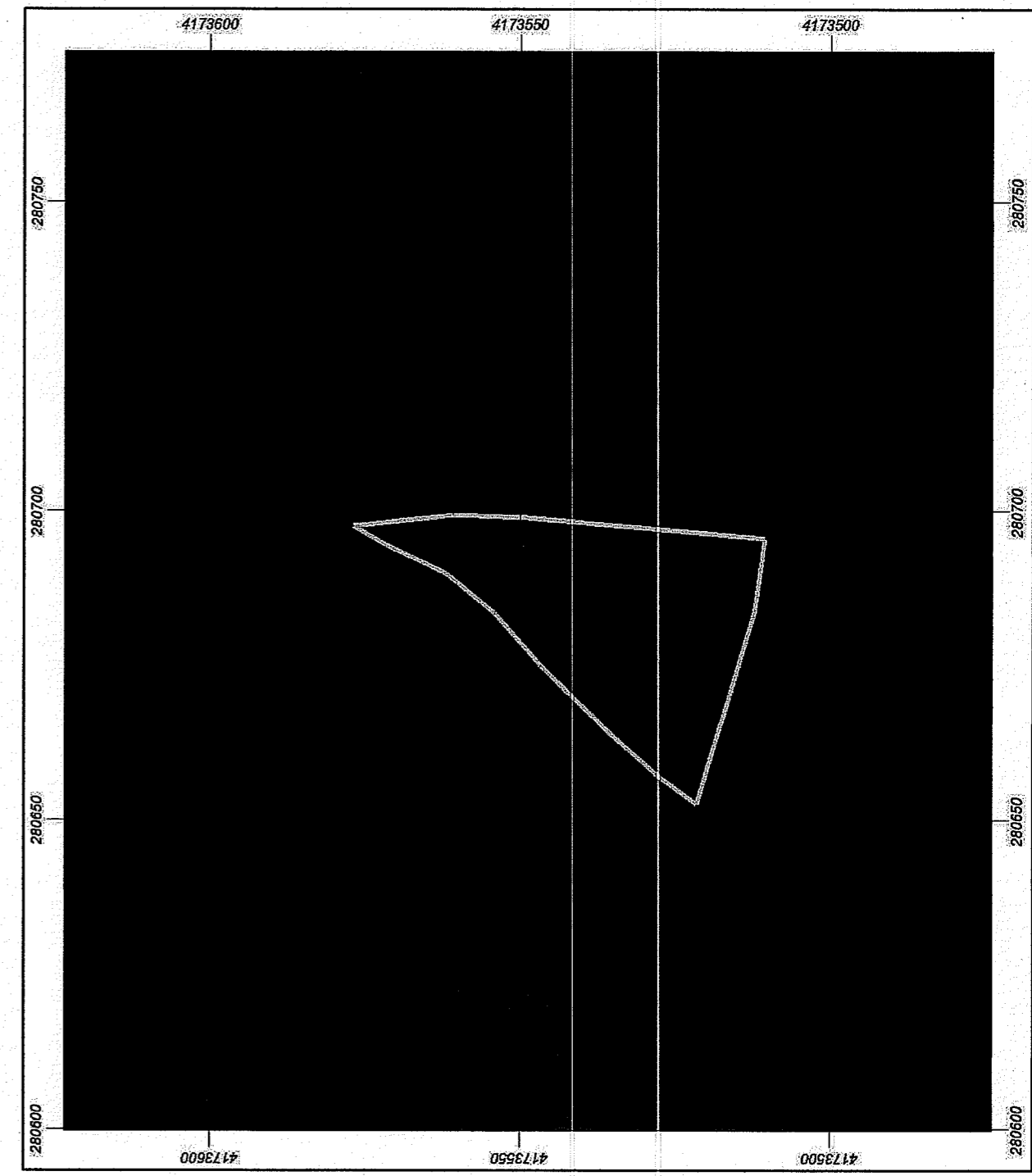
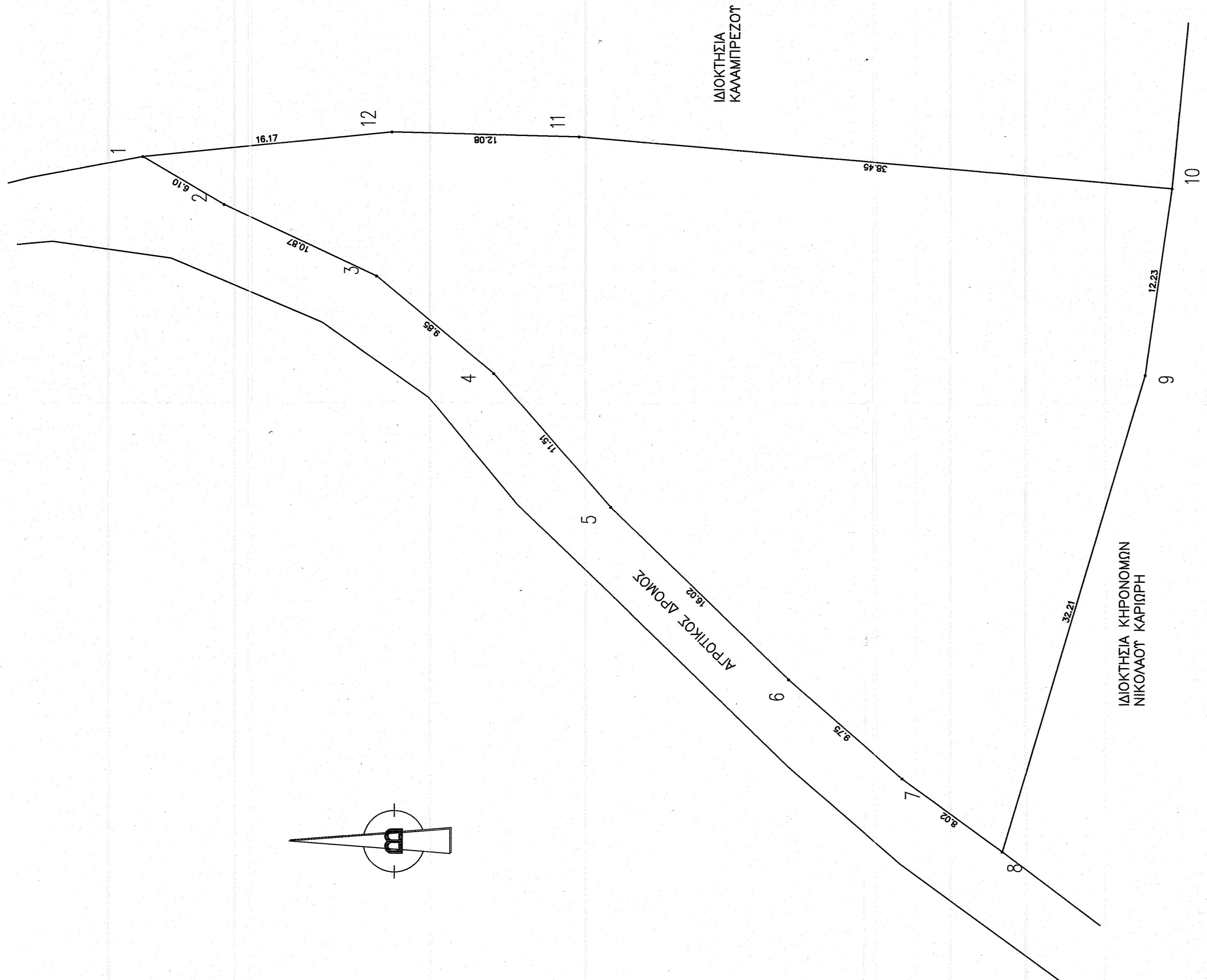

**ΕΜΒΑΔΟΜΕΤΡΙΣΗ ΓΗΠΕΔΟΥ**  
Με τη βοήθεια των κορυφών του

ΣΗΜΕΟ	X	Y	ΜΗΚΟΣ
1	280697.73	4173576.88	6.10
2	280694.63	4173571.62	10.87
3	280690.01	4173561.78	9.85
4	280683.71	4173554.21	11.51
5	280675.04	4173546.63	16.02
6	280663.89	4173535.14	9.75
7	280657.50	4173527.78	8.02
8	280652.71	4173521.30	32.21
9	280663.64	4173512.13	12.23
10	280695.74	4173510.40	38.45
11	280689.04	4173548.71	12.08
12	280699.54	4173560.79	16.17
1	280697.73	4173576.88	

E=1/2 Σ(Xi + Xi+1)(Yi - Yi+1)  
E = 1458.35 μ<sup>2</sup>

**ΕΡΓΟΔΟΣΗΣ**  
ΠΑΝΑΓΙΩΤΑ ΜΑΓΟΥΛΗ

**ΕΡΙΣΤΟ**  
ΑΠΟΤΤΥΠΩΣΗ ΓΕΩΤΕΜΑΧΙΟΥ

**ΘΕΣΗ**  
"ΚΑΝΤΕΡΙΜΙ" ΕΝΤΟΣ ΖΩΝΗΣ ΤΩΝ 800Μ ΤΟΥ ΟΙΚΙΣΜΟΥ ΤΗΣ Τ.Κ. ΠΑΛΙΟΒΑΡΒΑΣΙΝΑΣ ΤΟΥ ΔΗΜΟΥ ΠΥΡΡΓΟΥ

**ΜΕΛΕΤΗΤΗΣ**  
ΦΩΤΗΣ ΜΕΝΥΧΤΑΣ

**Θ.Ε.Μ.Α.**  
ΤΟΠΟΓΡΑΦΙΚΟ ΔΙΑΓΡΑΜΜΑ  
ΑΡ. ΣΧΕΔΙΟΥ 1-1

**ΚΛΙΜΑΚΑ** 1:200  
**ΧΡΟΝΟΣ ΜΕΛΕΤΗΣ** ΑΥΤΟΥΣΤΟΣ 2021

**ΥΠΟΓΡΑΦΗ Π.Ρ.Α.Ε.Η**  
Το παρόν υπολογιστικό διάγραμμα ανήκει στο Κτηματολόγιο της Ελληνικής Δημοκρατίας και αποτελεί πνευματικό έργο της Ελληνικής Δημοκρατίας.  
Πήλκος: *Φ. Μενυχτάς*  
Δ.Η.Μ.Ο. Διασφάλιση

**ΣΦΡΑΓΙΔΑ**  
**FOTIOS** Digitally signed by FOTIOS  
**MENYCHTAS**  
**HTAS** Date: 2021.09.28 20:06:36 +03'00'