

| ΣΗΜΕΙΟ | X         | Y          |
|--------|-----------|------------|
| 1      | 281473.63 | 4178616.12 |
| 2      | 281488.87 | 4178644.02 |
| 3      | 281479.21 | 4178640.64 |
| 4      | 281472.51 | 4178654.27 |
| 5      | 281445.29 | 4178673.10 |
| 6      | 281427.07 | 4178662.71 |
| 7      | 281418.55 | 4178661.54 |
| 8      | 281405.46 | 4178672.89 |
| 9      | 281398.21 | 4178668.64 |
| 10     | 281388.21 | 4178668.64 |
| 11     | 281383.70 | 4178665.39 |
| 12     | 281370.78 | 4178663.53 |
| 13     | 281357.79 | 4178664.29 |
| 14     | 281344.73 | 4178667.28 |
| 15     | 281328.51 | 4178675.96 |
| 16     | 281312.29 | 4178664.96 |
| 17     | 281300.74 | 4178666.51 |
| 18     | 281285.51 | 4178679.90 |
| 19     | 281285.51 | 4178679.90 |
| 20     | 281287.09 | 4178667.64 |
| 21     | 281312.09 | 4178652.23 |
| 22     | 281318.62 | 4178642.35 |
| 23     | 281333.44 | 4178627.06 |
| 24     | 281346.48 | 4178622.67 |
| 25     | 281359.48 | 4178623.07 |
| 26     | 281374.47 | 4178625.97 |
| 27     | 281384.47 | 4178625.97 |
| 28     | 281412.87 | 4178620.07 |
| 29     | 281431.10 | 4178610.48 |
| 30     | 281441.65 | 4178597.18 |
| 31     | 281448.55 | 4178594.18 |
| 32     | 281463.06 | 4178617.69 |
| 33     | 281465.64 | 4178617.31 |

**ΥΠΟΜΝΗΜΑ**

- ΠΡΟΔΙΑΓΡΑΦΕΣ ΣΥΝΤΑΞΗΣ ΤΟΠΟΓΡΑΦΙΚΟΥ ΔΙΑΓΡΑΜΜΑΤΟΣ**
  - Οι συντεταγμένες των κορυφών του αγροτεμαχίου που αναφέρονται στο Τοπογραφικό Διάγραμμα είναι στο Ελληνικό Γεωδαιτικό Σύστημα Αναφοράς 1987 (ΕΣΖΑ 87)
  - Η εδραίωση από το ΕΣΖΑ 87 πραγματοποιήθηκε με παρατηρήσεις που διεξήχθησαν την 09/04/2021, κάνοντας χρήση του σταθμού RINEX(0069) του ιδιαιτικού δικτύου SmartNet της εταιρίας Metica A.E., με συντεταγμένες (X,Y) = (276051.205, 4172917.834)
  - Τα αρχεία που παράχθηκαν από τις μετρήσεις είναι τα 8570099#.21o RINEX και KOUZIS.txt
  - Για τις μετρήσεις χρησιμοποιήθηκε GNSS δέκτης Leica GS08 Plus με Serial Number 1850458 με καταγραφή συστημάτων L1 και L2 του συστήματος GPS και GLONASS.
  - Ο υπολογισμός του εμβαδού έγινε με βάση τις ορθογωνικές συντεταγμένες των κορυφών του αγροτεμαχίου.
- ΘΕΣΗ ΑΓΡΟΤΕΜΑΧΙΟΥ:** Εκτός οικισμού Τ.Κ. Χαράς Ηλείας, Δημοτικής Ενότητας Ολένης, Δήμου Πύργου, με κατά κανόνα αρτηρία 4.000,00 τ.μ. Περιοχή "Κακοπούλας"

**3. ΕΜΒΑΔΟΝ ΑΓΡΟΤΕΜΑΧΙΟΥ**

Ε (1,2,3,4,5,6,7,8,9,10,11,12,13,...,30,31,32,33,1) = 8.931,76 τ.μ.  
 Ε1 (1,2,3,4,33,1) = 494,45 τ.μ. (Ενδομή Δασικού Χάρτη: Α.Α.)  
 Ε2 (4,5,6,7,8,9,10,11,12,...,29,30,31,32,33,4) = 8.477,31 τ.μ. (Εκτός περιοχής ανάρτησης Δασικού Χάρτη)

**4. ΟΡΟΙ ΔΟΜΗΣΗΣ**

- Π.Δ. 24/3-5-1985, ΦΕΚ 270Δ'  
 - Ν. 4759/2020, ΦΕΚ 245/Α/9-12-2020

**5. ΥΠΟΠΟΙΗΣΗ ΟΡΙΩΝ**

Ο υπογραφόμενος Κουζής Θεόδωρος, ιδιοκτήτης του αγροτεμαχίου, που φαίνεται στο παρόν τοπογραφικό διάγραμμα, δηλώνει ότι τα όρια που έχει υλοποιήσει και υπεδείξει σε αυτό είναι τα ορθά.

Ο Δηλών

**6. ΔΗΛΩΣΗ 651/77**

Ο κάτωθι υπογεγραμμένος Βασίλειος Γεωργακόπουλος, πολιτικός μηχανικός δηλώνω ότι το αγροτεμάχιο με στοιχεία (1,2,3,4,5,6,7,8,9,10,11,12,13,...,30,31,32,33,1), εμβαδού Ε = 8.931,76 τ.μ., ευρίσκεται εκτός οικισμού Τ.Κ. Χαράς Ηλείας (σύμφωνα με το άρθρο 4, παρ. 5 του Π.Δ. / 24-4-85/ΦΕΚ181Δ), Δημοτικής Ενότητας Ολένης Δήμου Πύργου, εκτός Γ.Π.Σ., εκτός Ζ.Ο.Ε., εκτός αναδομισμού και είναι άρτο και οικοδομήσιμο, σύμφωνα με τους ισχύοντες σήμερα νόμους του Ν.Ο.Κ.

**ΒΑΣΙΛΕΙΟΣ Γ. ΓΕΩΡΓΑΚΟΠΟΥΛΟΣ**  
 ΔΙΠΛΩΜΑΤΟΥΧΟΣ ΠΟΛΙΤΙΚΟΣ ΜΗΧΑΝΙΚΟΣ  
 ΠΛΑΤΩΝΟΣ ΚΑΡΑΪΩΑΝΝΙΔΟΥ ΠΛΑΤΕΡΩΝ  
 ΜΕΛΟΣ Τ.Ε.Ε. ΑΡ. ΜΗΤΡΩΟΥ 105687  
 ΠΛΑΤΩΝΟΣ ΗΛΙΑΣ - ΤΗΛ. 26240 22422

**7. ΔΗΛΩΣΗ 1599/86**

Ο κάτωθι υπογεγραμμένος Βασίλειος Γεωργακόπουλος, πολιτικός μηχανικός, δηλώνω ότι το τμήμα του αγροτεμαχίου με στοιχεία 1,2,3,4,33,1), εμβαδού Ε1 = 494,45 τ.μ., έχει ενδομή Δασικού Χάρτη: Α.Α. Το τμήμα του αγροτεμαχίου με στοιχεία (4,5,6,7,8,9,10,11,12,...,29,30,31,32,33,4), εμβαδού Ε2 = 8.477,31 τ.μ., ευρίσκεται εκτός περιοχής ανάρτησης Δασικού Χάρτη.

Ο Δηλών

**ΒΑΣΙΛΕΙΟΣ Γ. ΓΕΩΡΓΑΚΟΠΟΥΛΟΣ**  
 ΔΙΠΛΩΜΑΤΟΥΧΟΣ ΠΟΛΙΤΙΚΟΣ ΜΗΧΑΝΙΚΟΣ  
 ΠΛΑΤΩΝΟΣ ΚΑΡΑΪΩΑΝΝΙΔΟΥ ΠΛΑΤΕΡΩΝ  
 ΜΕΛΟΣ Τ.Ε.Ε. ΑΡ. ΜΗΤΡΩΟΥ 105687  
 ΠΛΑΤΩΝΟΣ ΗΛΙΑΣ - ΤΗΛ. 26240 22422

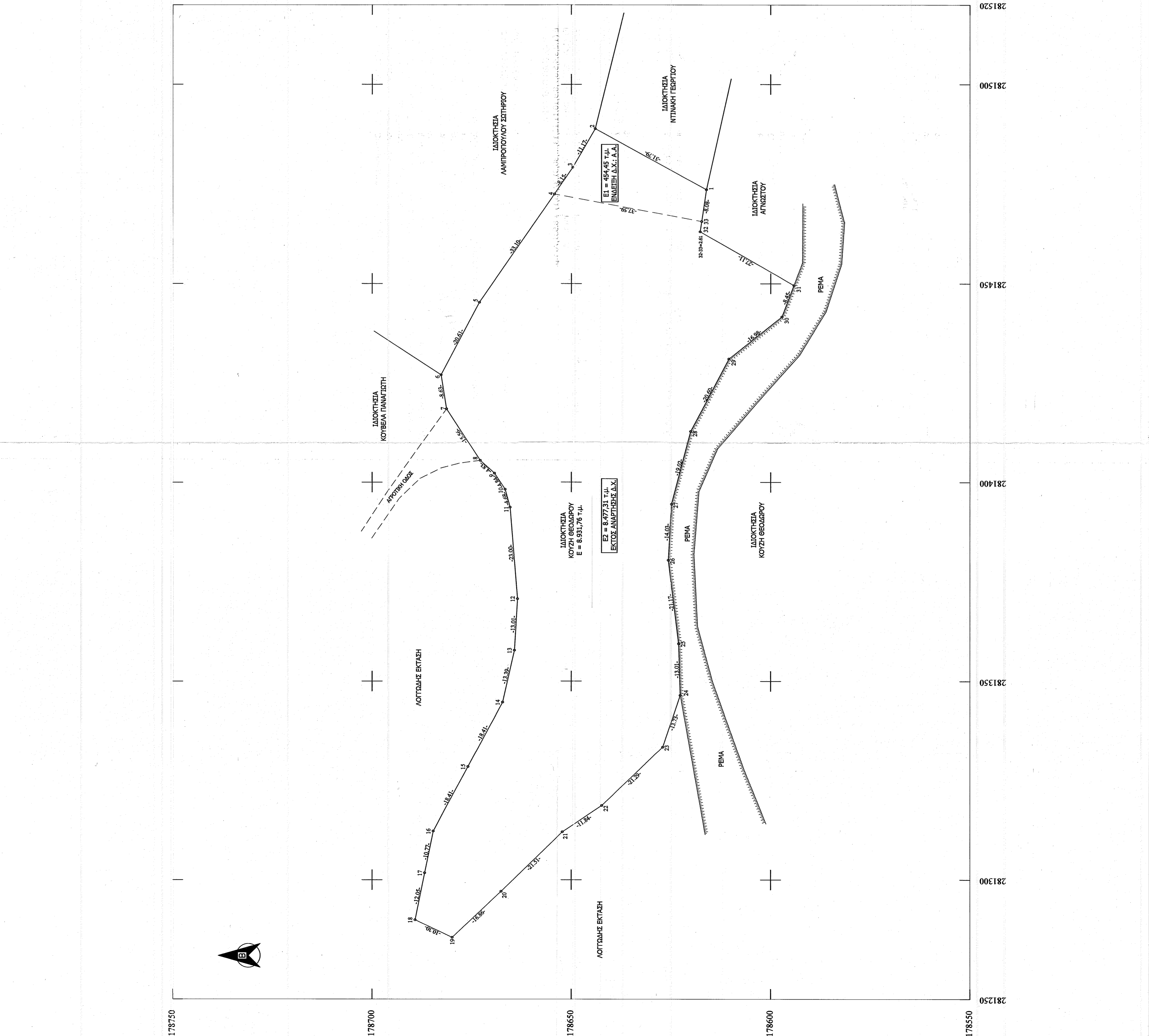

ΕΡΓΟΔΟΤΗΣ : ΚΟΥΖΗΣ ΘΕΩΔΩΡΟΣ

ΕΡΓΟ : ΑΠΟΤΥΠΩΣΗ ΑΓΡΟΤΕΜΑΧΙΟΥ

ΘΕΣΗ : "ΚΑΚΟΠΟΥΛΟΣ" ΑΓΡΟΤΙΚΗ ΠΕΡΙΟΧΗ Τ.Κ. ΧΑΡΙΑΣ

ΔΗΜΟΣ: ΠΥΡΓΟΥ

ΜΕΛΕΤΗΤΗΣ:

ΓΕΩΡΓΑΚΟΠΟΥΛΟΣ ΒΑΣΙΛΕΙΟΣ  
ΔΙΠΛΩΜΑΤΟΥΧΟΣ ΠΟΛΙΤΙΚΟΣ ΜΗΧΑΝΙΚΟΣ

ΘΕΜΑ ΣΧΕΔΙΟΥ:

ΤΟΠΟΓΡΑΦΙΚΟ ΔΙΑΓΡΑΜΜΑ

ΑΡ. ΣΧΕΔΙΟΥ:

A1

ΚΑΙΜΑΚΑ 1:500

ΗΜΕΡΟΜΗΝΙΑ ΜΕΛΕΤΗΣ: 12 ΑΠΡΙΛΙΟΥ 2021

ΣΦΡΑΓΙΔΑ

ΥΠΟΓΡΑΦΗ

Το παρόν τοπογραφικό διάγραμμα σύνταξε στο... 11.4.2021 / 2021...  
 ΒΑΣΙΛΕΙΟΣ Γ. ΓΕΩΡΓΑΚΟΠΟΥΛΟΣ  
 ΔΙΠΛΩΜΑΤΟΥΧΟΣ ΠΟΛΙΤΙΚΟΣ ΜΗΧΑΝΙΚΟΣ  
 ΠΛΑΤΩΝΟΣ ΚΑΡΑΪΩΑΝΝΙΔΟΥ ΠΛΑΤΕΡΩΝ  
 ΜΕΛΟΣ Τ.Ε.Ε. ΑΡ. ΜΗΤΡΩΟΥ 105687  
 ΠΛΑΤΩΝΟΣ ΗΛΙΑΣ - ΤΗΛ. 26240 22422

