

Ο υπογεγραμμένος Μπαρτζ. Γεωργ. διαφέρει τα στοιχεία με στοιχεία 1.2.3. 37.38.1
 Ο ΔΑΧΝ

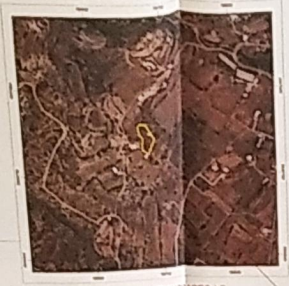

Αεροφωτο γήρας επί ΚΤΗΜΑΤΙΟΦΟΡΟ Α.Ε.
 (http://pda.katastron.gr/area/area.html?area=)

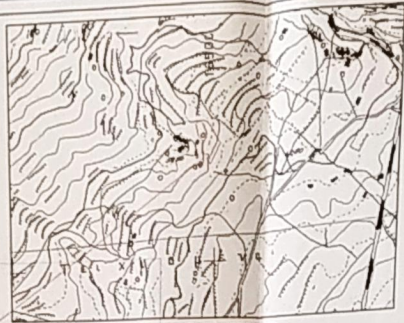

ΑΠΟΣΤΑΣΜΑ ΚΑΡΤΗ ΓΥΣ ΚΑΜΜΑΚΑ 1:500

- ΔΗΛΩΣΗ Ν.Δ 651 / 77, Ν 1337 / 83**
 Ο Συντάξας το τοπογραφικό διάγραμμα δηλώνει ότι το γεωμετρικό με στοιχεία 1,2,3...37,38,1
 α. Έχει επάρκειας: **Ε(1,2,3...37,38,1) = 2.748,91 μ.**
 β. Το σύνολο της έκτασης βρισκόμενης εκτός σχεδίου πόλεως και εκτός ορίων οικισμού, επί της θέσης "ΑΓΙΟΣ ΓΕΩΡΓΙΟΣ", του Δ.Δ. Μενεντων του Δήμου Καρπαθού
 γ. Είναι ΜΗ ΑΡΤΙΟ και ΜΗ ΟΙΚΟΔΟΜΗΤΕΙΜΟ
 δ. Απόσταση από τη θάλασσα 1.400 μέτρα
 ε. Τα όρια του οικοπέδου υποδεικνύονται από τον ιδιοκτήτη
 ζ. Δεν εμπήκει στις διατάξεις του Ν 1337/83 περί εισφοράς σε γη ή σε χρήμα

Κάρταβος Ιούλιος 2020
 Ο ΜΗΧΑΝΙΚΟΣ

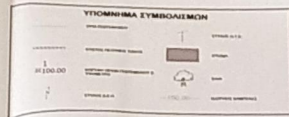
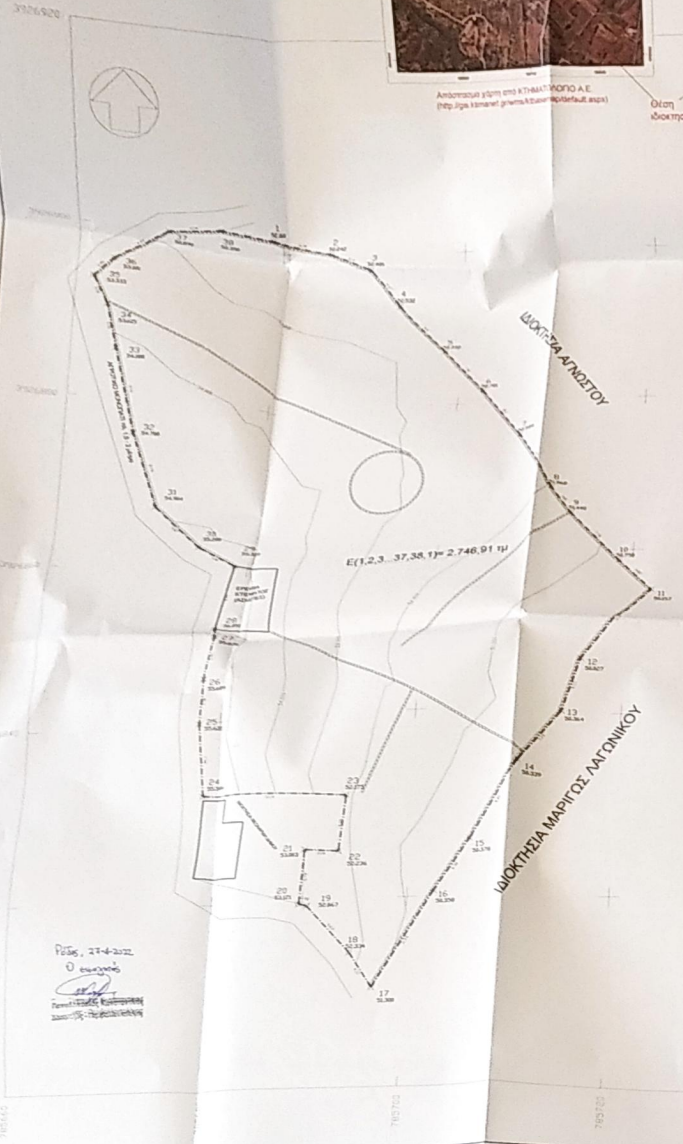
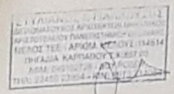

ΠΙΝΑΚΑΣ ΣΥΝΤΕΤΑΓΜΕΝΩΝ

ΣΤΑΘΜΟΙ	Εasting	North	ΣΤΑΘΜΟΙ	Εasting	North
1	790678,96	790678,96	24	790678,96	790678,96
2	790678,96	790678,96	25	790678,96	790678,96
3	790678,96	790678,96	26	790678,96	790678,96
4	790678,96	790678,96	27	790678,96	790678,96
5	790678,96	790678,96	28	790678,96	790678,96
6	790678,96	790678,96	29	790678,96	790678,96
7	790678,96	790678,96	30	790678,96	790678,96
8	790678,96	790678,96	31	790678,96	790678,96
9	790678,96	790678,96	32	790678,96	790678,96
10	790678,96	790678,96	33	790678,96	790678,96
11	790678,96	790678,96	34	790678,96	790678,96
12	790678,96	790678,96	35	790678,96	790678,96
13	790678,96	790678,96	36	790678,96	790678,96
14	790678,96	790678,96	37	790678,96	790678,96
15	790678,96	790678,96	38	790678,96	790678,96
16	790678,96	790678,96	39	790678,96	790678,96
17	790678,96	790678,96	40	790678,96	790678,96
18	790678,96	790678,96	41	790678,96	790678,96
19	790678,96	790678,96	42	790678,96	790678,96
20	790678,96	790678,96	43	790678,96	790678,96
21	790678,96	790678,96	44	790678,96	790678,96
22	790678,96	790678,96	45	790678,96	790678,96
23	790678,96	790678,96	46	790678,96	790678,96
24	790678,96	790678,96	47	790678,96	790678,96
25	790678,96	790678,96	48	790678,96	790678,96
26	790678,96	790678,96	49	790678,96	790678,96
27	790678,96	790678,96	50	790678,96	790678,96
28	790678,96	790678,96	51	790678,96	790678,96
29	790678,96	790678,96	52	790678,96	790678,96
30	790678,96	790678,96	53	790678,96	790678,96
31	790678,96	790678,96	54	790678,96	790678,96
32	790678,96	790678,96	55	790678,96	790678,96
33	790678,96	790678,96	56	790678,96	790678,96
34	790678,96	790678,96	57	790678,96	790678,96
35	790678,96	790678,96	58	790678,96	790678,96
36	790678,96	790678,96	59	790678,96	790678,96
37	790678,96	790678,96	60	790678,96	790678,96
38	790678,96	790678,96	61	790678,96	790678,96
39	790678,96	790678,96	62	790678,96	790678,96
40	790678,96	790678,96	63	790678,96	790678,96
41	790678,96	790678,96	64	790678,96	790678,96
42	790678,96	790678,96	65	790678,96	790678,96
43	790678,96	790678,96	66	790678,96	790678,96
44	790678,96	790678,96	67	790678,96	790678,96
45	790678,96	790678,96	68	790678,96	790678,96
46	790678,96	790678,96	69	790678,96	790678,96
47	790678,96	790678,96	70	790678,96	790678,96
48	790678,96	790678,96	71	790678,96	790678,96
49	790678,96	790678,96	72	790678,96	790678,96
50	790678,96	790678,96	73	790678,96	790678,96
51	790678,96	790678,96	74	790678,96	790678,96
52	790678,96	790678,96	75	790678,96	790678,96
53	790678,96	790678,96	76	790678,96	790678,96
54	790678,96	790678,96	77	790678,96	790678,96
55	790678,96	790678,96	78	790678,96	790678,96
56	790678,96	790678,96	79	790678,96	790678,96
57	790678,96	790678,96	80	790678,96	790678,96
58	790678,96	790678,96	81	790678,96	790678,96
59	790678,96	790678,96	82	790678,96	790678,96
60	790678,96	790678,96	83	790678,96	790678,96
61	790678,96	790678,96	84	790678,96	790678,96
62	790678,96	790678,96	85	790678,96	790678,96
63	790678,96	790678,96	86	790678,96	790678,96
64	790678,96	790678,96	87	790678,96	790678,96
65	790678,96	790678,96	88	790678,96	790678,96
66	790678,96	790678,96	89	790678,96	790678,96
67	790678,96	790678,96	90	790678,96	790678,96
68	790678,96	790678,96	91	790678,96	790678,96
69	790678,96	790678,96	92	790678,96	790678,96
70	790678,96	790678,96	93	790678,96	790678,96
71	790678,96	790678,96	94	790678,96	790678,96
72	790678,96	790678,96	95	790678,96	790678,96
73	790678,96	790678,96	96	790678,96	790678,96
74	790678,96	790678,96	97	790678,96	790678,96
75	790678,96	790678,96	98	790678,96	790678,96
76	790678,96	790678,96	99	790678,96	790678,96
77	790678,96	790678,96	100	790678,96	790678,96

Στυλιανός Ι. Γιαλλούσης
 Αρχιτέκτων Μηχανικός

ΑΡΙΘΜΟΣ ΠΡΩΤΟΚΟΛΛΟΥ: 3204/15/22/2020
 ΤΟΠΟΓΡΑΦΙΚΟ ΔΙΑΓΡΑΜΜΑ

Κωνσταντίνος Α. Γεραπετρίτης
 Αγρονόμος & Τοπογράφος Μηχανικός

2245023954 6973214054 steliiosarch@gmail.com

Εργο: Αποτύπωση Ιδιοκτησίας

Επιτόπιση: ΜΙΧΑΗΛ-ΜΗΤΑΔΩΣ ΟΘΕΪΤΗΣ

ΕΚΤΟΣ ΣΧΕΔΙΟΥ ΠΕΡΙΟΧΗ, ΘΕΣΗ "ΑΓΙΟΣ ΓΕΩΡΓΙΟΣ", Δ.Δ. ΜΕΝΕΝΤΩΝ, ΔΗΜΟΣ ΚΑΡΠΑΘΟΥ

Θέμα σχεδίου: **ΤΟΠΟΓΡΑΦΙΚΟ ΔΙΑΓΡΑΜΜΑ**

Ιούλιος 2020 Κλίμακα 1:200

για την εξάρτηση ΕΓΣΑ 87

Υπογραφή - Σφραγίδα

ΚΩΣΤΑΝΤΙΝΟΣ Α. ΓΕΡΑΠΕΤΡΙΤΗΣ
 ΔΙΠΛΩΜΑΤΟΥΧΟΣ ΑΓΡΟΝΟΜΟΣ
 Α ΤΟΠΟΓΡΑΦΟΣ ΜΗΧΑΝΙΚΟΣ Ε.Μ.Π.
 ΜΕΛΟΣ ΣΕΣ - ΑΡ. ΜΗΤΡ 14889
 ΠΙΣΤΩΔΙΑ ΚΑΡΠΑΘΟΣ
 Τ.Κ. 84500 ΤΗΛ. 6974552659
 Α.Φ.Μ. 158804822 Δ.Ο.Υ. ΡΟΔΟΥ