

ΑΠΟΣΠΑΣΜΑ ΑΠΟ ΦΥΛΛΟ ΧΑΡΤΟΥ 6235/1 ΚΑΙ 1/5000

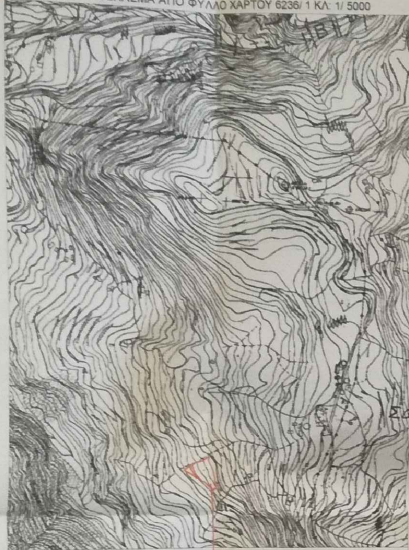

ΣΥΝΤΕΤΑΓΜΕΝΕΣ ΕΓΣΑ ΒΤ

ΕΜΒ/ΣΗ ΑΓΡΟΤΕΜΑΧΙΟΥ (2)				ΕΜΒ/ΣΗ ΑΓΡΟΤΕΜΑΧΙΟΥ (1)			
Με τη βοήθεια των ορθογωνικών συντεταγμένων των κορυφών του				Με τη βοήθεια των ορθογωνικών συντεταγμένων των κορυφών του			
ΣΗΜΕΙΟ	X	Y	ΜΗΚΟΣ	ΣΗΜΕΙΟ	X	Y	ΜΗΚΟΣ
19	308937.15	4227271.11	8.51	1	308940.78	4227273.71	8.62
20	308937.97	4227265.80	2.15	2	308949.13	4227275.81	10.69
21	308938.44	4227269.74	13.47	3	308959.48	4227278.08	6.98
22	308944.07	4227268.51	2.79	4	308961.31	4227278.53	4.97
23	308945.33	4227246.05	11.35	5	308961.48	4227281.32	7.36
24	308939.32	4227256.44	15.47	6	308970.52	4227285.53	2.11
25	308924.17	4227261.52	16.92	7	308972.58	4227284.88	3.03
19	308937.15	4227271.11	16.92	8	308979.15	4227278.86	7.74
$E = 1/2 \sum 2(X_i - X_{i-1})(Y_i - Y_{i-1})$				$E = 1/2 \sum 2(X_i - X_{i-1})(Y_i - Y_{i-1})$			
$E = 158.84 \mu 2$				$E = 1514.10 \mu 2$			

ΑΠΟΣΠΑΣΜΑ ΑΠΟ ΑΝΑΜΟΡΦΩΜΕΝΟ ΔΙΑΚΟ ΧΑΡΤΗ ΕΚΣΑ Α.Ε.

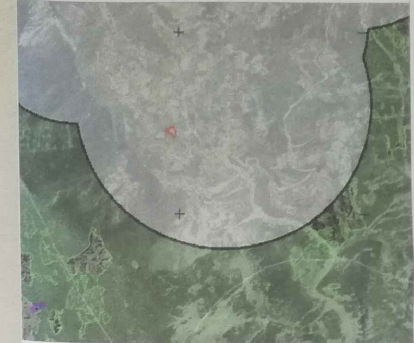

ΥΠΟΜΝΗΜΑ
Τα οικοπέδα (1) και (2) Ιδιοκτησίας Πέτρα Αλεξάνδρα του Αντωνίου, υπό στοιχεία το ποτεπρωτόκολλο Φ.Π.Α. 14/19/78 ΥΠ.Π.Β.11 με εμβαδόν 1514,10 μ. και το οικοπέδο 1 (18.25.21.22.23.24.25.19) με εμβαδόν 158,84 μ. βρίσκονται στην οδό Πατρίων στην Δ.ε. Πάτρα, στην κοιν. Σουλίου, έτους του οικισμού Παναγιά. Το παρόν σχέδιο είναι έργο αναρτίωσης του αναμορφωμένου διακό χαρτί Φ.Ε.Κ. 458 29-12-2017. Α.Δ.Α. 60450P18-0M11 21-12-2017.

ΤΕΧΝΙΚΟ ΓΡΑΦΕΙΟ

ΝΙΚΟΛΑΟΣ ΕΥΘ. ΓΙΑΝΝΑΡΟΣ
ΠΤΥΧΙΟΥΧΟΣ ΠΟΛ.ΜΗΧΑΝΙΚΟΣ Τ.Ε

Μαραθωνομάχων 75 Στ. 2Γ Πάτρα
Τηλ 2610 - 642 596 Κιν. 6945 - 904 675

Εργοδότης	Πέτρα Αλεξάνδρα του Αντωνίου	
Έργο	Αποτύπωση Οικοπέδων	
Θέση	Δήμος Πατρίων, Δ.Ε. Πατρίων, Κοιν. Σουλίου, Οικισμός "Παναγιά"	
Μελετητής	Νικόλαος Γιαννάρος Πολ. Μηχανικός Τ.Ε.	
Θέμα Σχεδίου	Αριθμός Σχεδίου	
Τοπογραφικό Διάγραμμα	T2	
Χρόνος Μελέτης	Ιούλιος 2018	Κλίμακα: 1:200
Σφραγίδα	Υπογραφή	

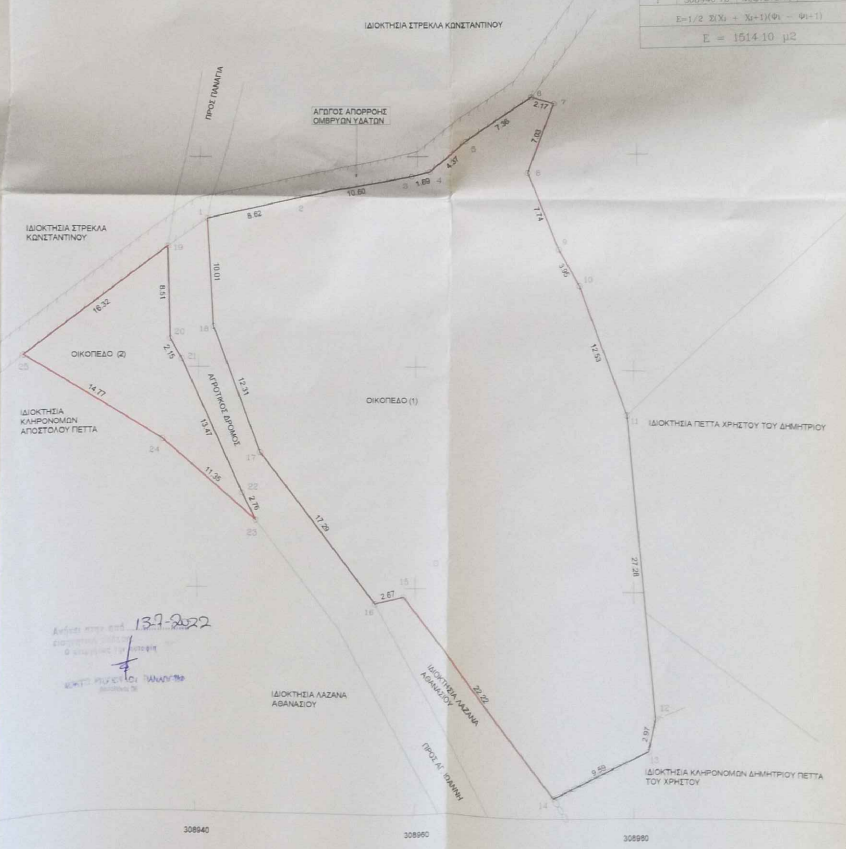

Αριθμ. απόφ. 137-2022
Αποτύπωση Οικοπέδων
Σουλίου
17 Ιουλίου 2018
Νικόλαος Γιαννάρος