

ΘΕΣΗ ΓΗΠΕΔΟΥ

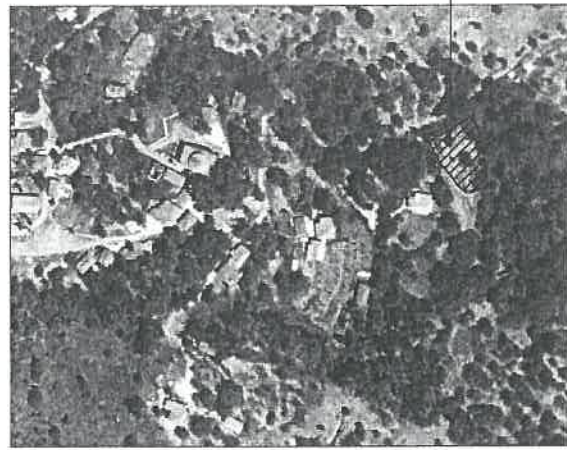

ΑΠΟΣΠΑΣΜΑ ΟΡΘΟΦΩΤΟΧΑΡΤΗ
ΚΛΙΜΑΚΑ 1/5000

ΣΥΝΤΕΤΑΓΜΕΝΕΣ ΚΟΡΥΦΩΝ
(ΩΣ ΕΓΓΙΣΤΑ ΣΤΟ ΕΓΣΑ 87)

Κορυφή	X _i	Y _i
A	336278.52	4174469.43
B	336288.21	4174452.09
Γ	336295.43	4174443.92
Δ	336299.31	4174438.18
E	336304.84	4174433.46
Z	336308.13	4174433.19
H	336319.32	4174438.08
Θ	336316.60	4174459.89
I	336313.42	4174472.88
K	336309.10	4174484.32
Λ	336288.12	4174471.37
M	336280.20	4174471.28

ΕΜΒΑΔΟ ΓΗΠΕΔΟΥ

Εολ. ΑΒΓ...ΛΜΑ = 1198.92 μ²

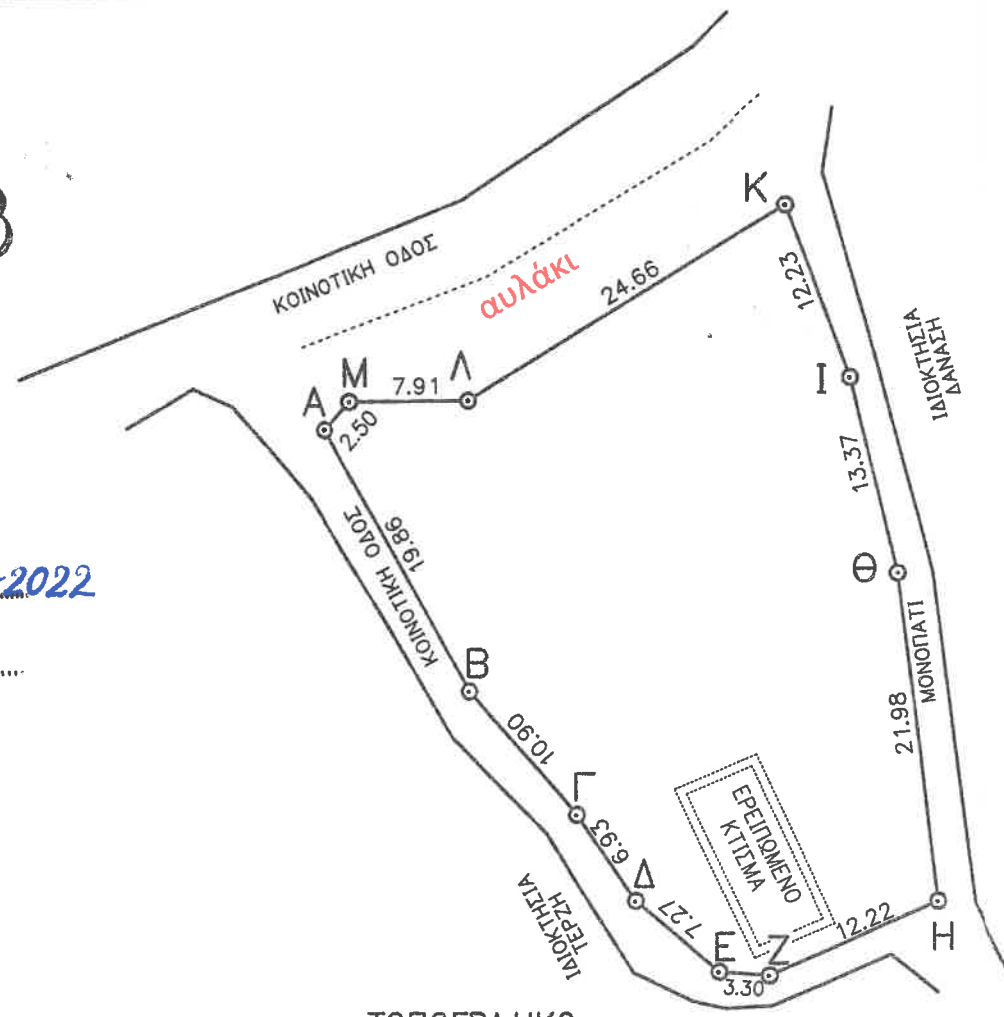

ΤΟΠΟΓΡΑΦΙΚΟ
ΚΛΙΜΑΚΑ 1/500

ΥΠΟΜΝΗΜΑ

Η Αποτύπωση του παρόντος οικοπέδου έγινε με την χρήση διπλόσυχνου GPS εξαρτημένου από το HEPOS. Τα όρια του γηπέδου υπεδείχθησαν από τον ιδιοκτήτη.

ΔΗΛΩΣΗ ΜΗΧΑΝΙΚΟΥ (Ν. 651/77)

Ο υπογεγραμμένος Κωνσταντίνος Διον. Ηλιοπούλος, πολιτικός μηχανικός Ε.Μ.Π., δηλώνω για το απεικονιζόμενο γεωτεμάχιο με στοιχεία "Α,Β,Γ,...Λ,Μ,Α" εμβαδού 1198,92 τμ, ότι βρίσκεται εντός των ορίων του οικισμού Λάστας του Δήμου Γόρτυνος και:
α) είναι άρτιο & οικοδομήσιμο σύμφωνα με τις ισχύουσες πολεοδομικές διατάξεις.
β) δεν εμπίπτει στις διατάξεις του ν. 1337/ 1983 περί εισφορών σε γή και χρήμα.
γ) εντός αυτού δεν διέρχονται ενσέρειες γραμμές μεταφοράς υψηλής τάσης της Δ.Ε.Η.

Ο ΜΗΧΑΝΙΚΟΣ

ΚΩΝ/ΝΟΣ Δ. ΗΛΙΟΠΟΥΛΟΣ
ΔΙΠΛΩΜ. ΠΟΛΙΤΙΚΟΣ ΜΗΧΑΝΙΚΟΣ
ΕΘΝΙΚΟΥ ΜΕΤΣΟΒΙΟΥ ΠΟΛΥΤΕΧΝΕΙΟΥ
ΜΕΛΟΣ ΤΕΕ ΑΡΙΘΜΟΣ ΜΗΤΡΩΟΥ 46320
ΑΡΙΣΤΟΔΗΜΟΥ 127Α - ΚΑΛΑΜΑΤΑ
ΤΗΛ. 27210 85949

ΕΡΓΟΔΟΤΗΣ : ΠΑΝΑΓΙΩΤΗΣ ΗΛΙΟΠΟΥΛΟΣ

ΘΕΣΗ : Δ.Δ. ΛΑΣΤΑΣ (ΕΝΤΟΣ ΟΙΚΙΣΜΟΥ)
Δ.Ε. ΒΥΤΙΝΑΣ, Δ. ΓΟΡΤΥΝΟΣ

ΜΕΛΕΤΗΤΗΣ : ΚΩΝ/ΝΟΣ ΔΙΟΝ. ΗΛΙΟΠΟΥΛΟΣ
πολιτικός μηχανικός

ΧΡΟΝΟΣ ΜΕΛΕΤΗΣ : ΙΟΥΛΙΟΣ 2017

ΘΕΜΑ ΣΧΕΔΙΟΥ : ΤΟΠΟΓΡΑΦΙΚΟ

ΑΡΙΘΜΟΣ ΣΧΕΔΙΟΥ

T 1

ΚΛΙΜΑΚΑ

1:500

ΤΟΠΟΓΡΑΦΗ - ΣΦΡΑΓΙΔΑ

ΚΩΝ/ΝΟΣ Δ. ΗΛΙΟΠΟΥΛΟΣ
ΔΙΠΛΩΜ. ΠΟΛΙΤΙΚΟΣ ΜΗΧΑΝΙΚΟΣ
ΕΘΝΙΚΟΥ ΜΕΤΣΟΒΙΟΥ ΠΟΛΥΤΕΧΝΕΙΟΥ
ΜΕΛΟΣ ΤΕΕ ΑΡΙΘΜΟΣ ΜΗΤΡΩΟΥ 46320
ΑΡΙΣΤΟΔΗΜΟΥ 127Α - ΚΑΛΑΜΑΤΑ
ΤΗΛ. 27210 85949

ΘΕΩΡΕΙΤΑΙ
και συνοδεύει το 210.251/11-07-2022
έγγραφο μας.

Βυτίνα 11-07-2022
Η/Μ Δασάρχης Βυτίνας

