

Αποσπασμα Χαρτη Κτηματολογιου



Αποσπασμα Χαρτη ΣΧΟΟΑΠ Ικαριας



Αποσπασμα Χαρτη Γ.Υ.Σ



ΠΙΝΑΚΑΣ ΣΥΝΤΕΤΑΓΜΕΝΩΝ  
ΟΙΚΟΠΕΔΟΥ  
ΣΥΜΦΩΝΑ ΜΕ ΤΟ Ε.Γ.Σ.Α ΤΟΥ '87  
Α Χ=892165.3296 Υ=4166357.9257  
Β Χ=892161.4984 Υ=4166353.8833  
Γ Χ=892148.8921 Υ=4166338.9771  
Δ Χ=892148.2578 Υ=4166338.1892  
Ε Χ=892128.2451 Υ=4166364.6544  
Ζ Χ=892131.8460 Υ=4166383.4639  
Η Χ=892138.7649 Υ=4166393.8899

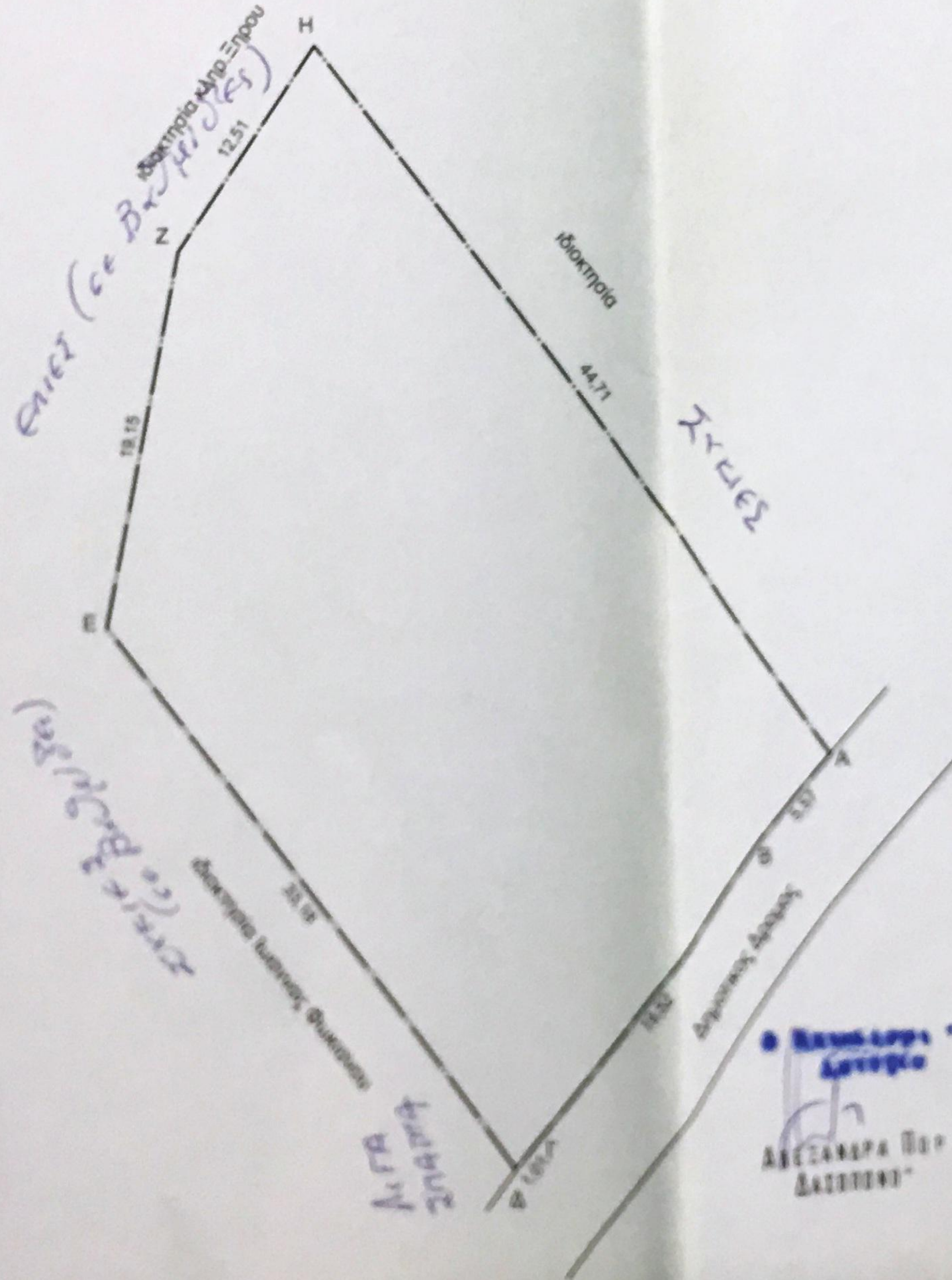

**ΤΕΧΝΙΚΟ ΓΡΑΦΕΙΟ  
ΜΕΛΕΤΩΝ -ΚΑΤΑΣΚΕΥΩΝ ΟΙΚΟΔΟΜΙΚΩΝ ΕΡΓΩΝ -  
ΤΟΠΟΓΡΑΦΙΚΩΝ **ΘΕΩΡΗΘΗΚΕ****

και συνοδεύει το υπ' αρ.: **5494**

**ΤΟΠΟΓΡΑΦΙΚΟ ΔΙΑΓΡΑΜΜΑ** έγγραφο μας. Η Υπηρεσία μας δεν φέρει ευθύνη στα τυχόν εκκλίση ή δικδίκηση από τρίτους.

Οικοπεδου (Α,Β,Γ...Ζ,Η,Α)  
ιδιοκτησίας Σταματούλας Φωκικανού  
στην θέση Βουναρα Ευδηλου  
Δημοτικής Ενότητας Ευδηλου  
Δήμου Ικαρίας

9/2/2022  
ΕΠΙΧΕΙΡΗΣΙΑΚΗ ΔΙΟΙΚΗΣΗ ΔΕΛΤΑ  
ΣΥΝΤΑΚΤΗΣ ΚΩΝΣΤΑΝΤΙΝΟΣ ΚΩΝΣΤΑΝΤΙΝΟΣ  
ΔΑΣΟΛΟΓΟΣ

**Εοικ= 1043,63 μ²** **ΚΛ:1/300**

**ΔΗΛΩΣΗ ΜΗΧΑΝΙΚΟΥ (Ν651/1977)**

Δηλώνω σύμφωνα με το νόμο για το γεωτεμάχιο με τα στοιχεία (Α,Β,Γ...Ζ,Η,Α) καμφοδόν: 1043,63 μ² που βρίσκεται στην θέση Βουναρα Ευδηλου της Δημοτικής Ενότητας Ευδηλου του Δήμου Ικαρίας ότι:

- είναι ακριβές και ολοκληρωμένο κατά παρέκκλιση και μετά από εγκριση της Διοικητικής Υπηρεσίας
- βρίσκεται εντός προτεινομένων ορίων οικισμού σύμφωνα με την προταση του ΣΧΟΟΑΠ Ικαρίας 06/2013 εκτός Γ.Π.Σ. και εκτός σχεδίου πόλης.
- δεν εμπόδισται στις διατάξεις του Ν. 1337/83 περί εισφορών σε γή και γρήμα
- εντός αυτού δε διέρχονται ενάφρες γραμμές μεταφοράς υψηλής τάσης της ΔΕΗ ή αγωγός φυσικού αερίου
- εντός αυτού και κατά μήκος του προσώπου του εν θύματι γεωτεμαχίου δεν υπάρχουν δέντρα
- εντός αυτού δε διέρχεται οδός
- η απόσταση από τη θάλασσα είναι =250,0 μέτρα
- δεν έχει γίνει κλέφτος τυχόν ιδιοκτησίας

Ο ΜΗΧΑΝΙΚΟΣ

**ΔΗΛΩΣΗ ΙΔΙΟΚΤΗΤΗ (Ν4030/2011)**

Ο κάτωθι υπαγεγραμμένος Σταματούλας Φωκικανός δηλώνω ότι:

- το όρα του γεωτεμαχίου με τα στοιχεία (Α,Β,Γ...Ζ,Η,Α) καμφοδόν: 1043,63 μ² που βρίσκεται στην θέση Βουναρα Ευδηλου της Δημοτικής Ενότητας Ευδηλου του Δήμου Ικαρίας Π.Ε. Ικαρίας Περιφέρειας Θεσσαλίας υποδείχθηκαν από εμένα ειθιμήτως για την ακρίβεια των δηλούμενων ορίων του γεωτεμαχίου και για την έγκριση και την αλλαγή του δικαίωμάτος μου να ζητήσω την έκδοση τοπογραφικού διαγράμματος.

Ο ΙΔΙΟΚΤΗΤΗΣ

**ΕΜΒΑΔΟΝ ΓΕΩΤΕΜΑΧΙΟΥ**

Εμβ. (Α,Β,Γ...Ζ,Η,Α) : 1043,63 μ²

**ΠΑΡΑΤΗΡΗΣΕΙΣ:**

- Το διάγραμμα είναι υπογεγραμμένο στο ενοπιό σύστημα συντεταγμένων ΕΓΣΑ '87
- Οι διαστάσεις και τα μέρη υπολογισμένων αναλύονται από τις συνθήκες των κορυφών
- Η ιδιότητα από το Ε.Γ.Σ.Α. '87 πραγματοποιήθηκε με παρατηρήσεις που διεξήχθησαν τον Μάιο 2018 κίνοντας χρήση του Σταθμού Αναφοράς ΚΑΒ (Καρία) του θεμελιού δικτύου U.R.A.N.I.S της Εταιρείας THEE COMPANY CO. A.E.Σ.Ε. το οποίο είναι πιστοποιημένο από το Κέντρο Διαμόρφωσης Δομών της Σχολής Α.Τ.Π του Ε.Μ.Π με πιστοποιημένο (κ.α.α.) = (700323.2362.4164176.1012.99.1980)

**ΟΣΥΝΤΑΞΑΣ** **ΣΠΑΝΟΣ ΚΩΝΣΤΑΝΤΙΝΟΣ**

**ΗΜΕΡΟΜΗΝΙΑ :**  
**ΜΑΙΟΣ 2018**

**ΣΠΑΝΟΣ Ι. ΚΩΝΣΤΑΝΤΙΝΟΣ**  
ΔΙΠΛ. ΑΡΧΙΤΕΚΤΟΝ ΜΗΧΑΝΙΚΟΣ  
Ε.Μ.Σ. GRENoble  
ΜΕΛΟΣ Τ.Ε.Ε. ΕΠΙΧΕΙΡΗΣΙΑΚΗ ΔΙΟΙΚΗΣΗ ΔΕΛΤΑ  
ΕΥΒΛΑΧΣ Τ.Ε.Ε. Τ.Ε.Ε. 51331  
Α.Φ.Μ. 243-Α.ΟΥ. ΙΚΑΡΙΑΣ