

ΔΗΛΩΣΗ ΙΔΙΟΚΤΗΤΗ
Ο κάτωθι υπογράφων Χρήστος Γεωργίου δηλώνω ότι:
α) Τα αρχικά και υλοποιημένα όρια του οικοπέδου με στοιχεία Σ1, Σ2... Σ33, Α1 και με εμβαδόν 4109.91 τ.μ. που βρίσκεται στη Βρούλε, Δ.Ε. Ευδήλου στο Δήμο Ικαρίας υπεδείχθησαν από εμένα.
β) Ευθύνομαι για την ακρίβεια των δηλούμενων ορίων του οικοπέδου και την υπόδειξη των γειτόνων μου.

Ο ΔΗΛΩΣ

ΠΑΡΑΤΗΡΗΣΕΙΣ
α) Το διάγραμμα είναι ενταγμένο στο κρατικό σύστημα συντεταγμένων ΕΓΣΑ '87
β) Οι διαστάσεις και το εμβαδόν υπολογίστηκαν αναλυτικά από τις συντίνες των κορυφών.
γ) Η εξάρτηση από το ΕΓΣΑ '87 πραγματοποιήθηκε με σύστημα διπλόσυχου GP8 και κάνοντας χρήση του δικτύου URANUS.
δ) Δεν έχει γίνει έλεγχος πύλων κτήσης.

ΣΤΟΙΧΕΙΑ ΟΙΚΟΠΕΔΟΥ
Σύμφωνα με το ΦΕΚ 198/ΑΑΓ/04-06-2013 (ΣΧΟΟΑΠ) το οικόπεδο βρίσκεται εν μέρει εντός προτεινόμενων ορίων οικισμού ΠΟΑ4Α Βρούλε (448.27 τ.μ.) και εν μέρει εντός της περιοχής ελέγχου και περιορισμού δόμησης ΠΕΠΔ5 ή "Περιοχή Ήπιας Τουριστικής Ανάπτυξης" (3661.64 τ.μ.)



ΑΠΟΣΤΑΣΜΑ ΑΠΟ ΧΑΡΤΗ ΣΧΟΟΑΠ ΙΚΑΡΙΑΣ
ΦΕΚ 198/ΑΑΓ/04-06-2013

ΔΗΛΩΣΗ ΜΗΧΑΝΙΚΟΥ (Ν.651/77)

Ο κάτωθι υπογράφων Κωνσταντίνος Γ. Σπανός Πολιτικός Μηχανικός MSc ΕΜΠ δηλώνω υπεύθυνα ότι το υπό στοιχεία οικόπεδο Σ1, Σ2... Σ33, Σ1 με εμβαδόν 4109.91 τ.μ. που βρίσκεται εν μέρει εντός προτεινόμενων ορίων οικισμού Βρούλε, Δ.Ε. Ευδήλου, Δήμου Ικαρίας:

- α) Είναι άρτιο και οικοδομήσιμο εφόσον προϋπάρχει της 15-09-1982 και κατόπιν έγκρισης της Δασικής Υπηρεσίας.
- β) Βρίσκεται εν μέρει εντός προτεινόμενων ορίων οικισμού Βρούλε, Δ.Ε. Ευδήλου, Δήμου Ικαρίας σε τμήμα 448.27 τ.μ. και εν μέρει εντός της περιοχής ελέγχου και περιορισμού δόμησης ΠΕΠΔ5 σε τμήμα 3661.64 τ.μ.
- γ) Δεν εμπίπτει στις διατάξεις του Ν. 1337/83 και δεν οφείλει εισφορές σε χρήμα και γη.
- δ) Εντός του οικοπέδου δεν διέρχονται εναέριες γραμμές υψηλής τάσης της ΔΕΗ, αγωγός φυσικού αερίου, οδός προϋφιστάμενη του 1923 ή ρέμα.
- ε) Εντός αυτού και καταμήκος του προσώπου του εν θέματι οικοπέδου υπάρχουν δέντρα καλλιέργειας.
- στ) Εντός των όμορων οικοπέδων δεν υφίστανται διατηρητέα κτίρια.
- ζ) Απέχει από τη θάλασσα απόσταση 3740 μέτρων.
- η) Δεν ανήκει σε περιοχή NATURA.

ΘΕΩΡΗΘΗΚΕ

και συνοδεύει το υπ' αρ.: 4197
έγγραφο μας. Η Υπηρεσία μας δεν φέρει
ευθύνη στα τυχόν εκνίκηση
ή διεκδίκηση από τρίτους.

Ο ΔΗΛΩΣ

ΚΩΝΣΤΑΝΤΙΝΟΣ Γ. ΣΠΑΝΟΣ
ΔΙΠΛ. ΠΟΛΙΤΙΚΟΣ ΜΗΧΑΝΙΚΟΣ MSc
ΕΘΝΙΚΟΥ ΜΕΤΣΟΒΙΟΥ ΠΟΛΥΤΕΧΝΕΙΟΥ
ΜΕΛΟΣ Τ.Ε.Ε. ΑΡΙΘΜΟΣ ΜΗΤΡΩΟΥ 147898
ΚΑΡΑΒΟΣΤΑΜΟ ΙΚΑΡΙΑΣ Τ.Κ. 833 02
Α.Φ.Μ. 149199360 - Δ.Ο.Υ. ΣΑΜΟΥ
ΤΗΛ. 694 0788310 - email: spanos.engineer@gmail.com

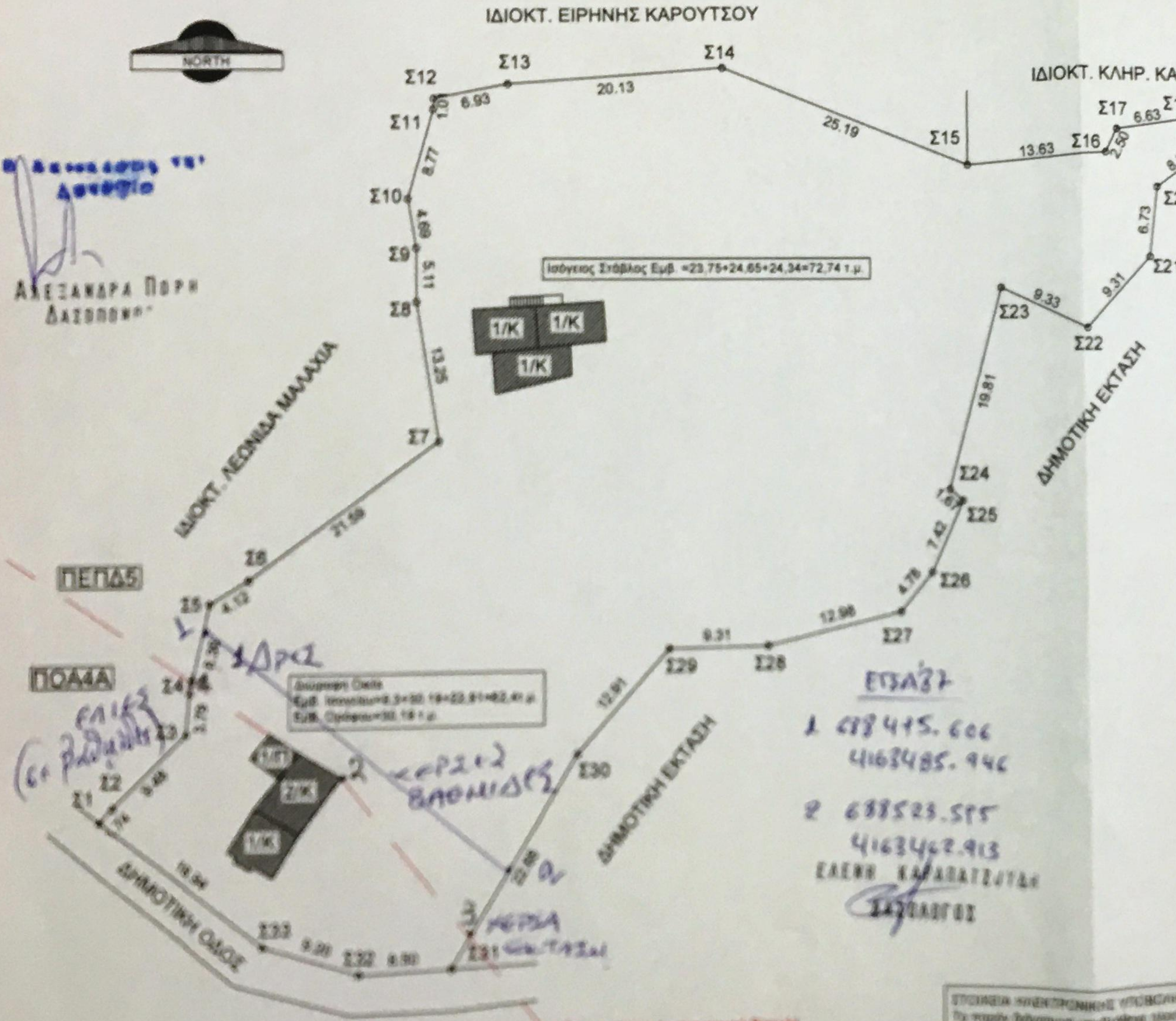

ΠΙΝΑΚΑΣ ΣΥΝΤΕΤΑΓΜΕΝΩΝ ΟΙΚΟΠΕΔΟΥ

σημ	X	Y	Απόσταση (μ.)
Σ1	498489.09	4183487.87	Σ1-Σ2=1.74
Σ2	498487.28	4183489.18	Σ2-Σ3=9.48
Σ3	498493.94	4183479.88	Σ3-Σ4=3.79
Σ4	498494.28	4183479.88	Σ4-Σ5=8.36
Σ5	498498.21	4183487.83	Σ5-Σ6=4.12
Σ6	498498.53	4183489.88	Σ6-Σ7=21.89
Σ7	498518.90	4183502.90	Σ7-Σ8=13.29
Σ8	498514.88	4183515.90	Σ8-Σ9=5.11
Σ9	498514.84	4183521.90	Σ9-Σ10=4.89
Σ10	498518.07	4183525.93	Σ10-Σ11=8.77
Σ11	498518.44	4183534.38	Σ11-Σ12=1.01
Σ12	498518.48	4183536.09	Σ12-Σ13=8.93
Σ13	498523.27	4183536.90	Σ13-Σ14=20.13
Σ14	498543.33	4183538.18	Σ14-Σ15=25.19
Σ15	498568.72	4183529.90	Σ15-Σ16=13.63
Σ16	498580.30	4183529.87	Σ16-Σ17=6.63
Σ17	498581.42	4183532.11	Σ17-Σ18=4.48
Σ18	498582.87	4183533.19	Σ18-Σ19=6.73
Σ19	498582.14	4183531.58	Σ19-Σ20=6.22
Σ20	498580.50	4183528.99	Σ20-Σ21=6.73
Σ21	498584.74	4183520.98	Σ21-Σ22=9.31
Σ22	498578.38	4183513.20	Σ22-Σ23=9.33
Σ23	498569.91	4183517.10	Σ23-Σ24=19.81
Σ24	498564.97	4183497.83	Σ24-Σ25=7.42
Σ25	498566.16	4183498.98	Σ25-Σ26=12.98
Σ26	498563.17	4183498.38	Σ26-Σ27=4.78
Σ27	498560.17	4183498.19	Σ27-Σ28=12.98
Σ28	498547.98	4183493.27	Σ28-Σ29=9.31
Σ29	498538.28	4183483.11	Σ29-Σ30=12.98
Σ30	498528.75	4183473.40	Σ30-Σ31=8.90
Σ31	498518.27	4183463.84	Σ31-Σ32=8.90
Σ32	498508.78	4183453.46	Σ32-Σ33=9.30
Σ33	498503.98	4183448.18	Σ33-Σ1=18.98
Σ1	498489.09	4183487.87	

Εμβαδόν: Σ1, Σ2, Σ3, Σ4, Σ5, Σ6, Σ7, Σ8, Σ9, Σ10, Σ11, Σ12, Σ13, Σ14, Σ15, Σ16, Σ17, Σ18, Σ19, Σ20, Σ21, Σ22, Σ23, Σ24, Σ25, Σ26, Σ27, Σ28, Σ29, Σ30, Σ31, Σ32, Σ33, Σ1=4109.91 τ.μ.

ΣΤΟΙΧΕΙΑ ΚΑΤΕΓΧΟΡΗΣΗΣ ΥΠΟΒΟΛΗΣ (άρθρο 5 παρ. 4 γ Α. ΣΤΕΦΑΝΙΔΗΣ/152/ΦΕΚ 22/08/14-6-2018)
Το παρόν διάγραμμα υποβλήθηκε ηλεκτρονικά στον υπεύθυνο Υποδιευθυντή του ΥΠΔΔ "Ελεγχός Κτηματολ. και Στάθμ. μετρώσεως" Ελεγχός Κτηματολ. Διαμετρώσεως (ΚΗΕ) 1548337 / 18-07-2022

ΤΕΧΝΙΚΟ ΓΡΑΦΕΙΟ
Κωνσταντίνος Γ. Σπανός
Πολιτικός Μηχανικός MSc ΕΜΠ
Κιν. 6940788310
E-mail: spanos.engineer@gmail.com
Ευδήλος, Ικαρία 83302
B. Ηπείρου 110, Πετρούπολη 13231

ΕΡΓΟΔΟΤΗΣ: ΧΡΗΣΤΟΣ ΓΕΩΡΓΙΟΥ
ΕΡΓΟ: ΑΠΟΤΥΠΩΣΗ ΟΙΚΟΠΕΔΟΥ
ΘΕΣΗ ΕΡΓΟΥ: ΒΡΟΥΛΕ Δ.Ε. ΕΥΔΗΛΟΥ ΔΗΜΟΥ ΙΚΑΡΙΑΣ
ΜΕΛΕΤΗΤΗΣ: ΚΩΝΣΤΑΝΤΙΝΟΣ Γ. ΣΠΑΝΟΣ ΠΟΛΙΤΙΚΟΣ ΜΗΧΑΝΙΚΟΣ MSc ΕΜΠ
ΘΕΜΑ ΣΧΕΔΙΟΥ: ΤΟΠΟΓΡΑΦΙΚΟ ΔΙΑΓΡΑΜΜΑ
ΚΑΙΜ. ΣΧΕΔΙΟΥ: 1/500 ΗΜΕΡΟΜΗΝΙΑ: ΙΟΥΛΙΟΣ 2021

ΣΦΡΑΓΙΔΑ - ΥΠΟΓΡΑΦΗ
ΚΩΝΣΤΑΝΤΙΝΟΣ Γ. ΣΠΑΝΟΣ
ΔΙΠΛ. ΠΟΛΙΤΙΚΟΣ ΜΗΧΑΝΙΚΟΣ MSc
ΕΘΝΙΚΟΥ ΜΕΤΣΟΒΙΟΥ ΠΟΛΥΤΕΧΝΕΙΟΥ
ΜΕΛΟΣ Τ.Ε.Ε. ΑΡΙΘΜΟΣ ΜΗΤΡΩΟΥ 147898
ΚΑΡΑΒΟΣΤΑΜΟ ΙΚΑΡΙΑΣ Τ.Κ. 833 02
Α.Φ.Μ. 149199360 - Δ.Ο.Υ. ΣΑΜΟΥ
ΤΗΛ. 694 0788310 - email: spanos.engineer@gmail.com