

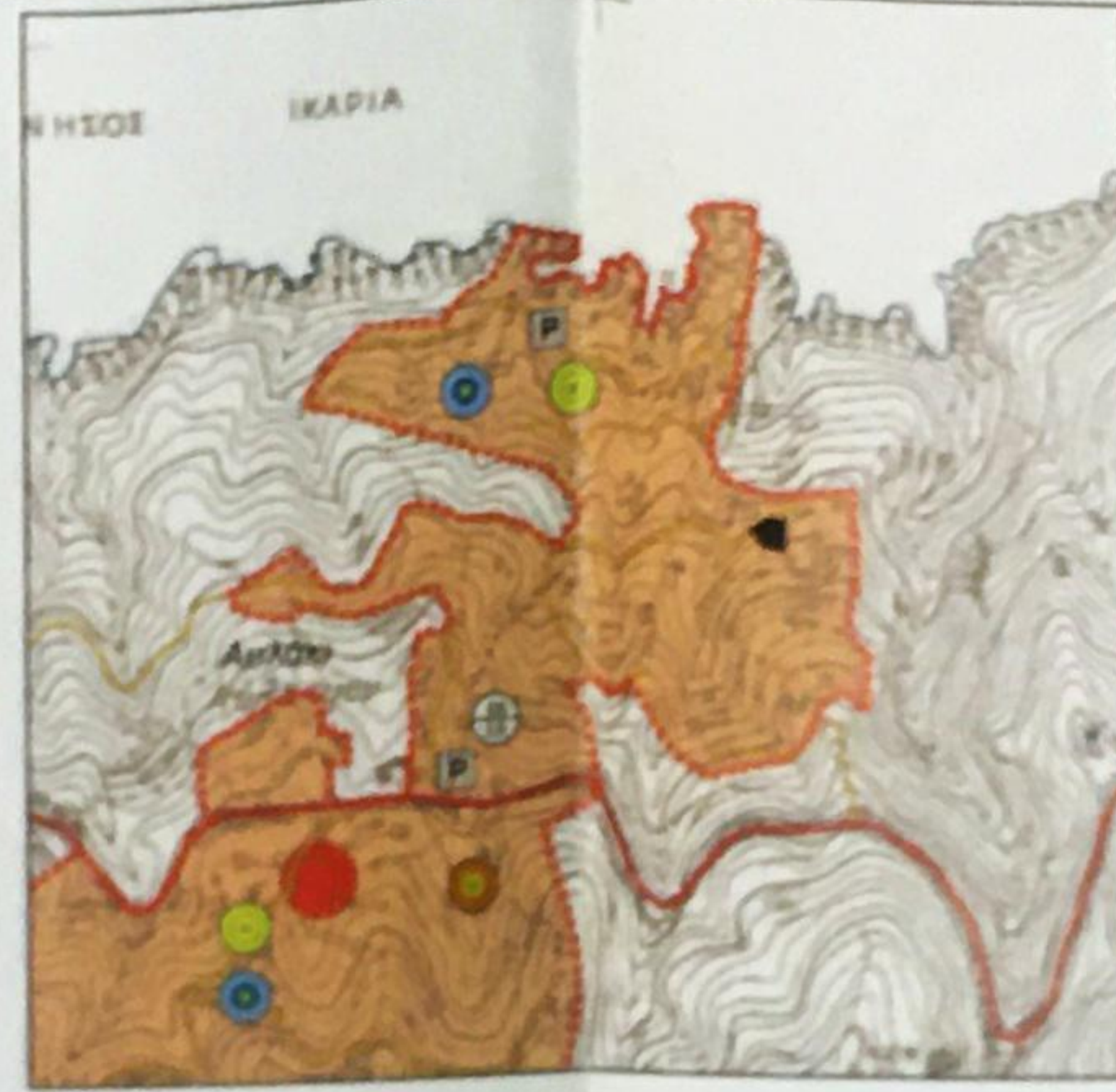

ΑΠΟΣΠΑΣΜΑ ΚΤΗΜΑΤΟΛΟΓΙΟΥ



Απόφαση Αριθ. 15369/451/0 ΣΥΔΟΑΠ (ΦΕΚ 196/ΑΑ/2013)



ΤΕΧΝΙΚΟ ΓΡΑΦΕΙΟ ΜΕΛΕΤΩΝ -ΚΑΤΑΣΚΕΥΩΝ ΟΙΚΟΔΟΜΙΚΩΝ ΕΡΓΩΝ - ΤΟΠΟΓΡΑΦΙΚΩΝ

ΤΟΠΟΓΡΑΦΙΚΟ ΔΙΑΓΡΑΜΜΑ

Οικοπεδο (1,2,3...15,16,1)
ιδιοκτησίας Θεολογου Καριμαλη
στην θέση Αυλακι
Δημοτικής Ενότητας Ευδηλου
Δήμου Ικαρίας

Εοικ= 680,04 μ²

ΚΛ:1/300

ΔΗΛΩΣΗ ΜΗΧΑΝΙΚΟΥ (Ν651/1977)

Δηλώνω σύμφωνα με το νόμο για το Οικοπεδο με τα στοιχεία (1,2,3...15,16,1) και εμβαδόν 680,04 μ² που βρίσκεται στην θέση Αυλακι της Δημοτικής Ενότητας Ευδηλου του Δήμου Ικαρίας ότι:
α) Είναι κτίριο και οικοδομήσιμο κατά παρέκκλιση και μετά από εγκριση της Δασικής Υπηρεσίας
β) Βρίσκεται εντός προτεινόμενων ορίων οικισμού σύμφωνα με την προταση του ΣΥΔΟΑΠ Ικαρίας 06/2013 εκτός Γ.Π.Σ. και εκτός σχεδίου πόλης,
γ) Δεν επιπτεται στις διατάξεις του Ν. 1337/83 περί εισφορών σε γη και χέρση
δ) Εντός αυτού δε διέρχονται ενσέρμες γραμμές μεταφοράς υψηλής τάσης της ΔΕΗ ή αγωγός φυσικού αερίου
ε) Εντός αυτού και κατά μήκος του προσώπου του εν θέματι χερσιμαχίου δεν υπάρχουν δέντρα
στ) Εντός αυτού δε διέρχεται οδός
ζ) Η απόσταση από τη θάλασσα είναι ~ 168,0 μέτρα
η) Δεν έχει γίνει ελεγχος τελτων ιδιοκτησίας

Ο ΜΗΧΑΝΙΚΟΣ
ΘΕΩΡΗΣΗΚΕ

και συνοδεύει το υπ' αριθ. 3220
έγγραφο μας. Η Υπηρεσία μας δεν φέρει
ευθύνη στα τυχόν κενήση
ή διεκδίκηση από τρίτους.

ΔΗΛΩΣΗ ΙΔΙΟΚΤΗΤΗ (Ν4030/2011) ΗΡΩΣ ΤΣΑΛΕΝΗ ΤΗΣ ΔΙΕΥΣΗΣ ΔΑΣΩΝ

Ο κ. κ. κ. υπογεγραμμένος Θεολογος Καριμαλης δηλώνω ότι
- τεύχος του γεωτεμαχίου με τα στοιχεία (1,2,3...15,16,1) και εμβαδόν 680,04 μ² που βρίσκεται στην θέση
Αυλακι της Δημοτικής Ενότητας Ευδηλου του Δήμου Ικαρίας (Ε.Π. 100/2013) είναι κτίριο,
Βραβείο Αιγίου υποδείχθηκε από εμένα
- επιθυμώ για την περίπτωση των δημοτικών ορίων να μην ισχύουν για τον χώρο και την οδία
του διακρίματος μου να ζητήσω την έκδοση του ΣΥΔΟΑΠ Ικαρίας.

Ο ΔΙΕΥΣΗ

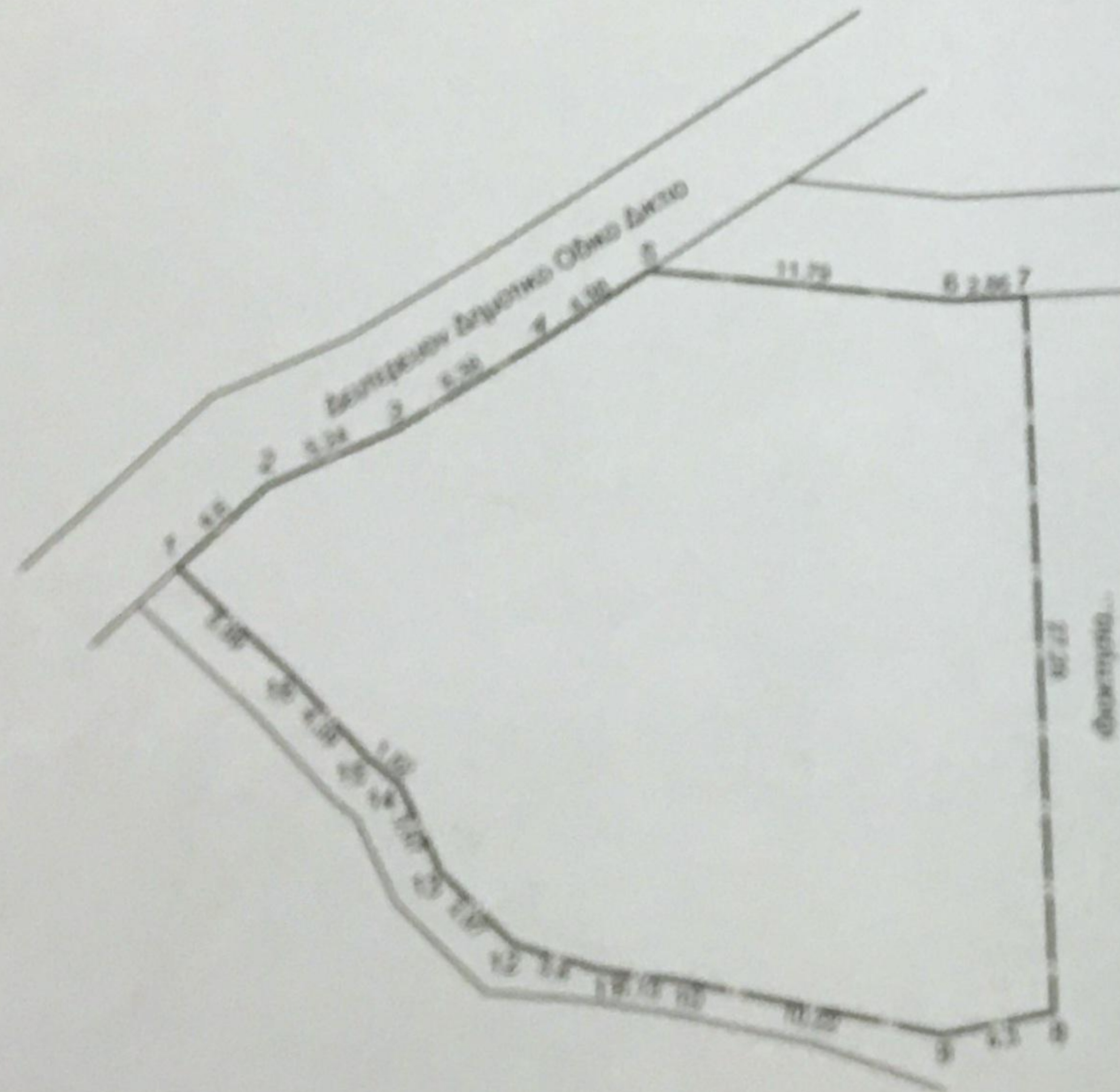

ΠΙΝΑΚΑΣ ΣΥΝΤΕΤΑΓΜΕΝΩΝ ΟΙΚΟΠΕΔΟΥ ΣΥΜΦΩΝΑ ΜΕ ΤΟ Ε.Γ.Σ.Α. ΤΟΥ Ν. 17

1	X=688559.0263	Y=4187087.2962
2	X=688512.4181	Y=4187100.4043
3	X=688517.2360	Y=4187102.4008
4	X=688522.8948	Y=4187105.1128
5	X=688526.8623	Y=4187108.4888
6	X=688528.5835	Y=4187107.2348
7	X=688521.4278	Y=4187107.2482
8	X=688521.4614	Y=4187080.0752
9	X=688528.2982	Y=4187079.2423
10	X=688528.2988	Y=4187081.4388
11	X=688525.1984	Y=4187081.0752
12	X=688521.6208	Y=4187082.5992
13	X=688518.1112	Y=4187082.0752
14	X=688517.2360	Y=4187082.4008
15	X=688516.2602	Y=4187084.4008
16	X=688515.2844	Y=4187082.1982

Καριμαλης ΗΡΩΣ
Διευθύντρια
Διεύθυνση Ποταμολογίας
Διεύθυνση Ποταμολογίας

ΟΣΥΝΤΑΞΑΣ

ΣΠΑΝΟΣ ΚΩΝΣΤΑΝΤΙΝΟΣ

ΗΜΕΡΟΜΗΝΙΑ :

ΜΑΙΟΣ 2018

ΣΠΑΝΟΣ Ι. ΚΩΝΣΤΑΝΤΙΝΟΣ
ΔΙΠΛ. ΑΡΧΙΤΕΚΤΩΝ ΜΗΧΑΝΙΚΟΣ
Ε.Π.Σ.Α. Α. ΟΡΕΜΟΣΙΕ
ΜΕΛΟΣ Τ.Ε.Ε. ΑΡΧΙΤΕΚΤΩΝ ΜΗΤΡΩΟΥ 131411
ΕΥΔΗΛΟΣ ΕΡΓΑΣΙΑΣ - ΤΗΛ 22750 31331
Α.Φ.Μ.: 71124240 - Δ.Ο.Υ.: ΙΚΑΡΙΑΣ