

ΠΙΝΑΚΑΣ ΣΥΝΤΕΤΑΓΜΕΝΩΝ
ΟΙΚΟΠΕΔΟΥ
ΣΥΜΦΩΝΑ ΜΕ ΤΟ Ε.Γ.Σ.Α ΤΟΥ 87
Α Χ=888574.8145 Υ=4167245.0739
Β Χ=888573.9271 Υ=4167242.5011
Γ Χ=888572.0097 Υ=4167238.4878
Δ Χ=888577.9489 Υ=4167233.4520
Ε Χ=888576.4015 Υ=4167230.9694
Ζ Χ=888573.8137 Υ=4167222.1324
Η Χ=888580.3028 Υ=4167221.0527
Θ Χ=888583.2741 Υ=4167220.2862
Ι Χ=888589.7318 Υ=4167219.5881
Κ Χ=888584.7285 Υ=4167230.4171
Λ Χ=888586.8538 Υ=4167234.8988
Μ Χ=888581.5011 Υ=4167240.9083

ΜΑΡΙΑ ΑΝΤ. ΛΑΚΙΟΥ
ΔΙΠΛΩΗ ΠΟΛΙΤΙΚΟΣ ΜΗΧΑΝΙΚΟΣ
ΠΑΝΕΠΙΣΤΗΜΙΟΥ ΝΑΡΤΕΡ ΑΓΓΛΙΑΣ
ΜΕΛΟΣ Ε.Γ.Σ.Α ΤΟΥ 87
Α.Φ.Μ. 274402000 ΣΟΥ ΧΤΙΟΥ ΚΗΡΥΚΟΥ
ΚΤ. ΚΗΡΥΚΟΣ ΙΚΑΡΙΑ 83388 ΤΗΛ: 6979445891

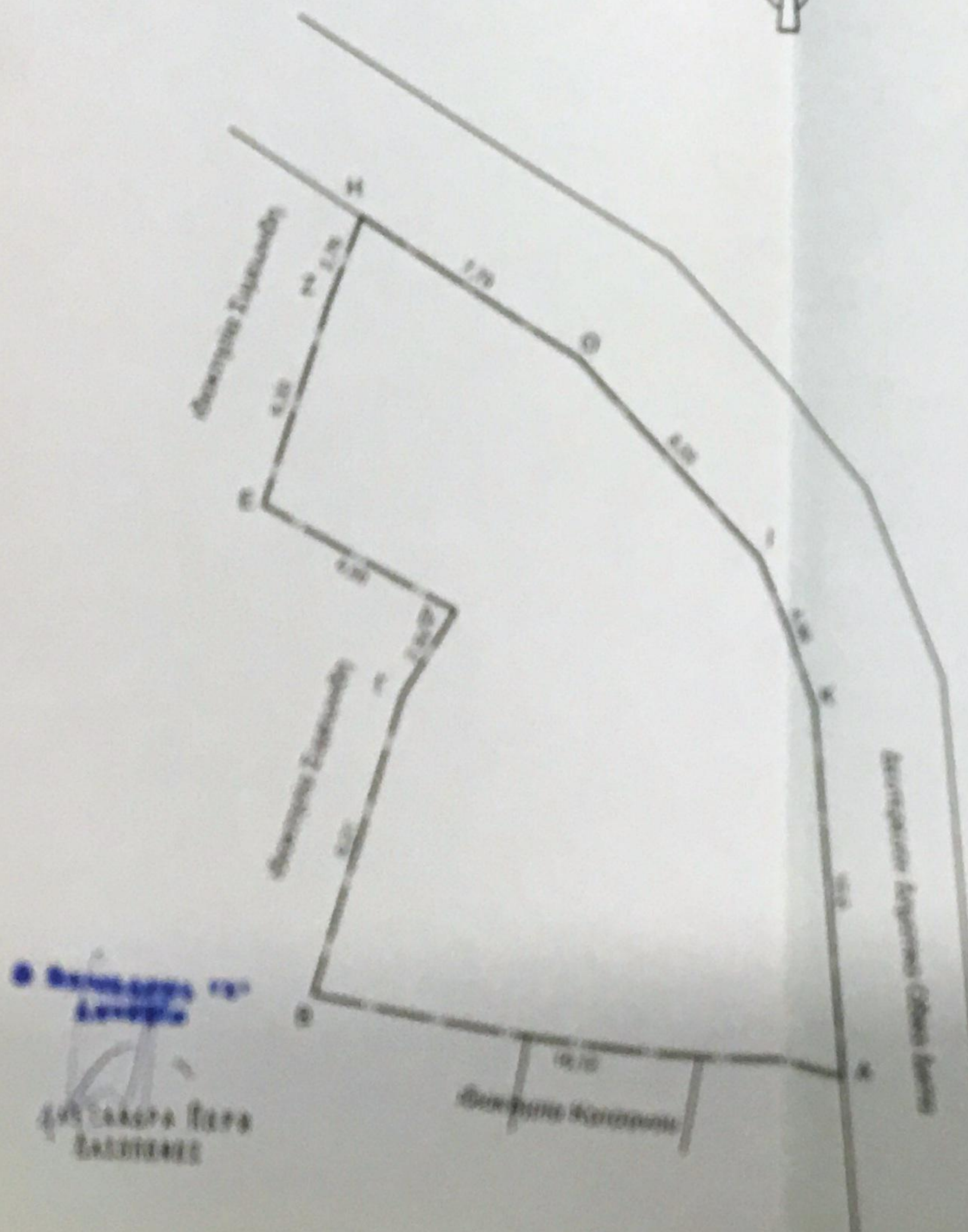

ΑΓΟΣΠΑΣΜΑ ΚΑΡΤΗ ΓΥΣ ΑΡ. ΦΥΛΛΟΥ 8689-5

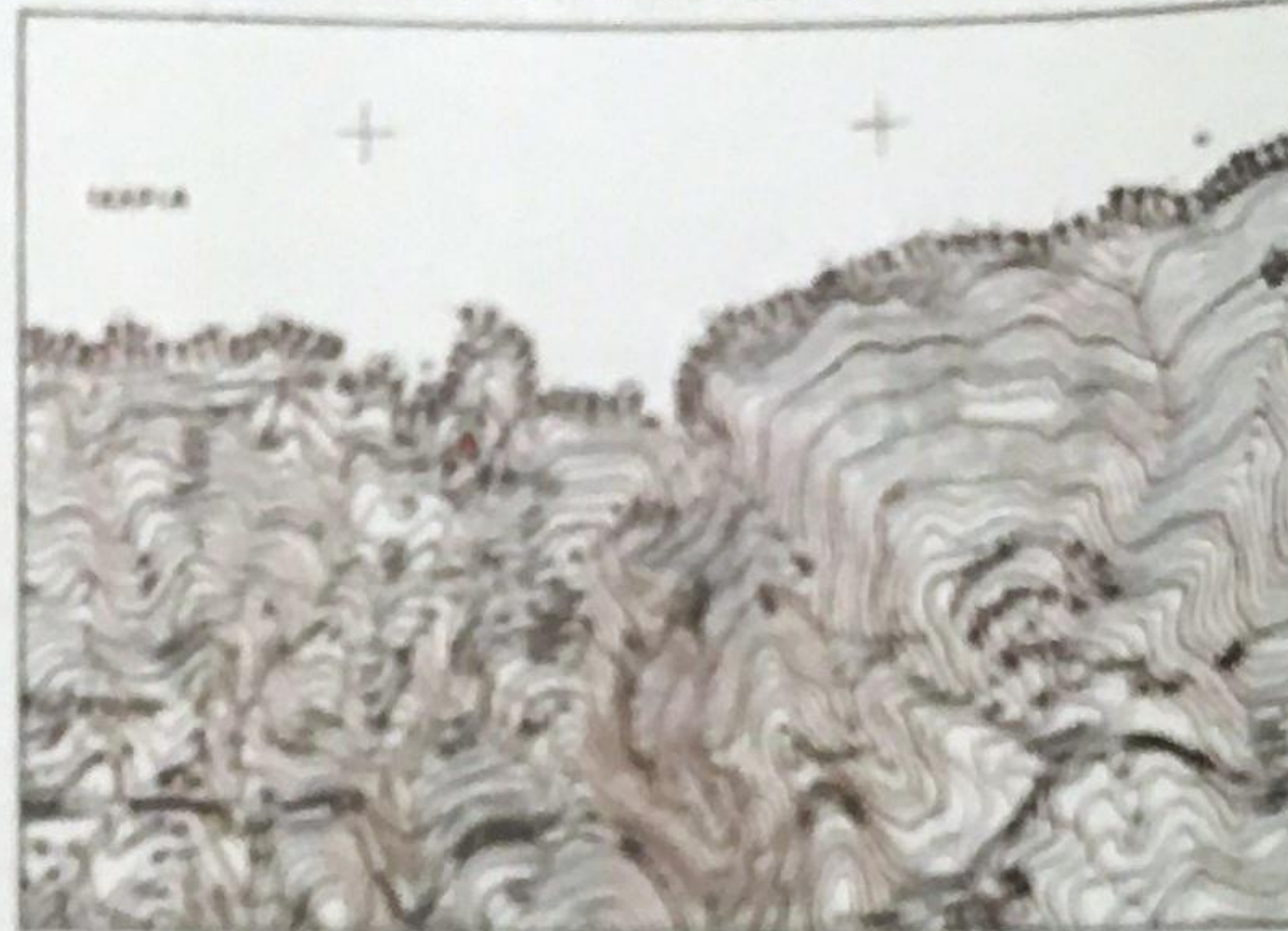

ΑΓΟΣΠΑΣΜΑ ΚΤΗΜΑΤΟΛΟΓΙΟΥ



Αεροφωτ. Αεροφ. ΤΕΡΜΑΤΟΓΡΑΦΙΑΣ (ΒΕΛΟΓΡΑΦΙΑΣ)

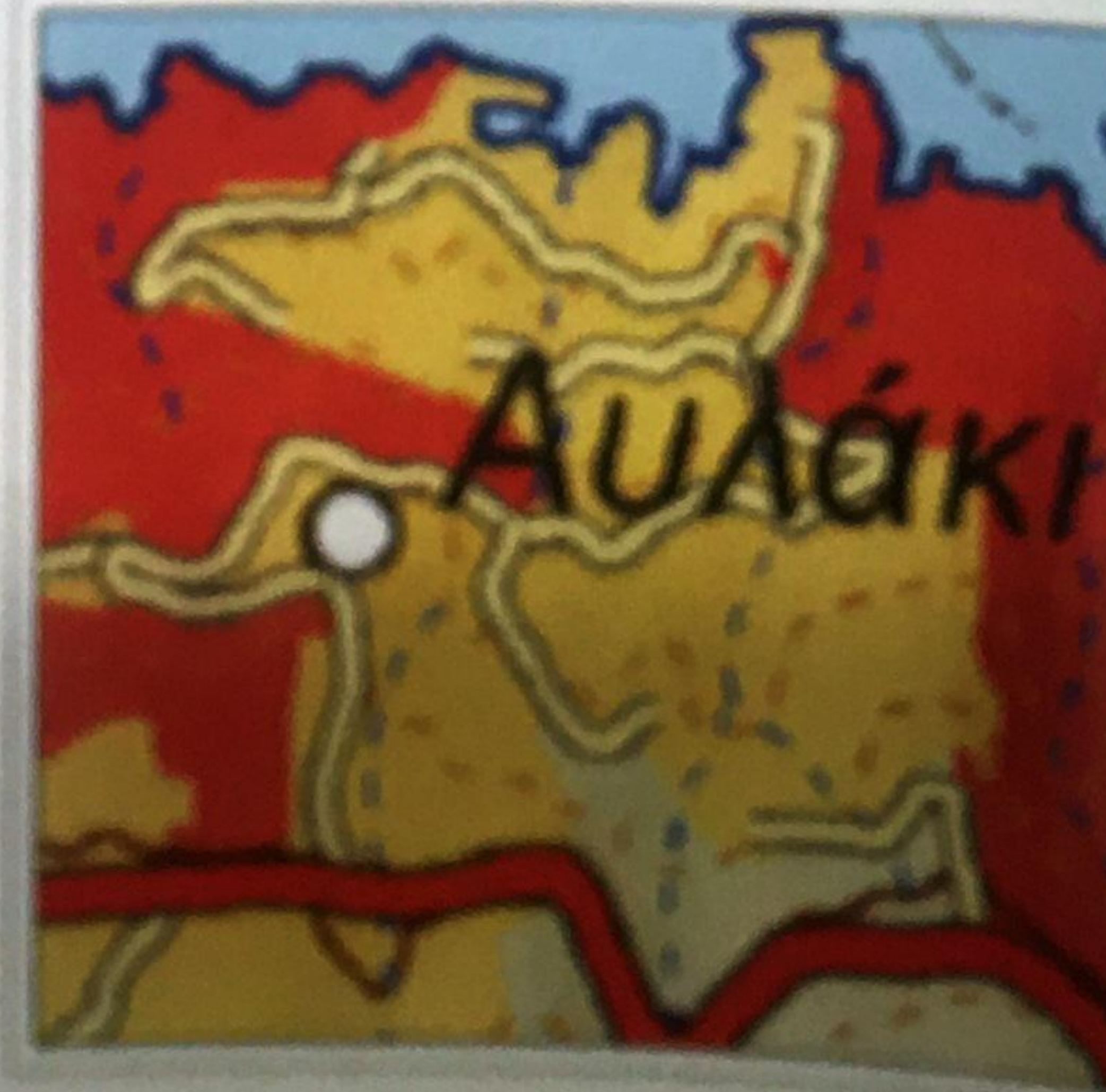

ΤΕΧΝΙΚΟ ΓΡΑΦΕΙΟ
ΜΕΛΕΤΩΝ -ΚΑΤΑΣΚΕΥΩΝ ΟΙΚΟΔΟΜΙΚΩΝ ΕΡΓΩΝ-
ΤΟΠΟΓΡΑΦΙΚΩΝ

αδειάζει το υπ' αρ.: 62408
εγγραφο μας. Η Υπηρεσία μας δεν φέρει
ευθύνη στα τυχόν εκνίκηση
ή διεκδίκηση από τρίτους.

ΤΟΠΟΓΡΑΦΙΚΟ ΔΙΑΓΡΑΜΜΑ

Οικοπεδου (Α.Β.Γ..Α.Μ.Α)
Διοκτίας Πέτρου Κατσάνου
στην θέση Αυλαϊκή
Δημοτικής Ενότητας Ευδηλου
Δήμου Ικαρίας

Σάμος 14/2/2022
Η ΠΡΟΣΤΑΜΕΝΗ ΤΗΣ Δ/ΝΣΗΣ ΔΑΣΩΝ
Κ.Ρ.Π.Κ.
Κ.Ν.Α.Ζ.Ο.Π.ΟΥΛΟΥ
ΚΛ: 1/200

Εοικ= 270,30 μ²

ΔΗΛΩΣΗ ΜΗΧΑΝΙΚΟΥ (N651/1977)

Επιθυμώ σύμφωνα με το νόμο για το οικοπεδο με τα στοιχεία (Α.Β.Γ..Α.Μ.Α) και εμβαδόν 270,30 μ² που βρίσκεται στην θέση Αυλαϊκή της Δημοτικής Ενότητας Ευδηλου του Δήμου Ικαρίας ότι:
1) Είναι κατόχιο και οικοδομήσιμο κατά παρακλήση εφόσον προϋπάρχει του στους 1978 και μετά από έγκριση της Διοίκησης Υπηρεσίας.
2) Βρίσκεται εντός προστατευόμενων ορίων εκκλησιαστικών με την έγκριση του ΣΧΟΔΑΠ Ικαρίας 06/2013 κατά Γ.Π.Σ και κατά σχεδίου πόλεως.
3) Δεν τμήματα στις διατάξεις του Ν. 1537/82 περί ενοικίων σε γή και ορύζα.
4) Είναι αυτοί 86 διόργαντα αναδράς δημόσιας μεταφοράς υψηλής τάσης της ΔΕΥ Η αρχικής φυσικού καρίου.
5) Είναι αυτοί και κατά μήκος του προϋπίου του εν λόγω προϋπάρχουν 86ν υπέρυπν 86ντορ.
6) Η απόσταση από τη θάλασσα είναι 45,0 μέτρα.
7) Δεν έχει γίνει σύλληψη τίτλων ιδιοκτησίας.

Ο ΜΗΧΑΝΙΚΟΣ

ΔΗΛΩΣΗ ΙΔΙΟΚΤΗΤΗ (N4030/2011)

Επιθυμώ σύμφωνα με το νόμο για το οικοπεδο με τα στοιχεία (Α.Β.Γ..Α.Μ.Α) και εμβαδόν 270,30 μ² που βρίσκεται στην θέση Αυλαϊκή της Δημοτικής Ενότητας Ευδηλου του Δήμου Ικαρίας, Τ.Ε. Ικαρίας Περιφέρειας Βορείου Αιγαίου υποδείχθηκε από εμένα.
1) συνάπτω για την εκτέλεση των θεμελιωμένων ορίων του προϋπάρχοντος και για την έγκριση και την εκτέλεση του οικοδομήσιμου, ότι να διαθέτω τον έκδοχο κατασκευαστικό δικαιώματος.

Ο ΙΔΙΟΚΤΗΤΗΣ

ΕΜΒΑΔΟΝ ΓΕΩΤΕΜΑΧΙΟΥ

Εοικ (Α.Β.Γ..Α.Μ.Α) 270,30 μ²
ΠΡΑΚΤΙΚΟΤΗΤΕΣ
1. Το διαγραμμό είναι υποδείχθηκε από εμένα σύμφωνα με το άρθρο 87 του Ν. 1537/82.
2. Ο οικοπεδός και το εμβαδόν υποδείχθηκε από εμένα από τη διοίκηση του δήμου.
3. Η απόσταση από το Ε.Γ.Σ.Α. 87 παρακλήθηκε με την έγκριση της διοίκησης του δήμου 2018.
4. Η απόσταση από το Ε.Γ.Σ.Α. 87 παρακλήθηκε με την έγκριση της διοίκησης του δήμου 2018.
5. Η απόσταση από το Ε.Γ.Σ.Α. 87 παρακλήθηκε με την έγκριση της διοίκησης του δήμου 2018.
6. Η απόσταση από το Ε.Γ.Σ.Α. 87 παρακλήθηκε με την έγκριση της διοίκησης του δήμου 2018.
7. Η απόσταση από το Ε.Γ.Σ.Α. 87 παρακλήθηκε με την έγκριση της διοίκησης του δήμου 2018.
8. Η απόσταση από το Ε.Γ.Σ.Α. 87 παρακλήθηκε με την έγκριση της διοίκησης του δήμου 2018.

ΟΙ ΣΥΝΤΑΞΑΣ **ΣΠΑΝΟΣ ΚΩΝΣΤΑΝΤΙΝΟΣ**

ΣΠΑΝΟΣ Ι. ΚΩΝΣΤΑΝΤΙΝΟΣ
ΒΙΠΛ. ΑΡΧΙΤΕΚΤΟΝ ΜΗΧΑΝΙΚΟΣ
Ε.Α.Σ. Α.Σ. ΣΠΕΝΔΟΣ
ΜΕΛΟΣ Ε.Γ.Σ.Α ΤΟΥ 87
ΕΥΔΗΛΟΣ ΚΗΡΥΚΟΣ - ΤΗΛ 62706 91331
Α.Φ.Μ. 274402000 ΣΟΥ ΧΤΙΟΥ ΚΗΡΥΚΟΥ

ΗΜΕΡΟΜΗΝΙΑ:
ΜΑΙΟΣ
2018