

ΤΕΧΝΙΚΟ ΓΡΑΦΕΙΟ
ΜΕΛΕΤΩΝ -ΚΑΤΑΣΚΕΥΩΝ ΟΙΚΟΔΟΜΙΚΩΝ ΕΡΓΩΝ
ΤΟΠΟΓΡΑΦΙΚΩΝ

4207
Επισημαίνεται το υπ' αριθ. 4207
εγγράφο μας. Η Υπηρεσία μας δεν φέρει
ευθύνει στα τυχόν εκνίκηση
ή διακρίση από τρίτους.

ΤΟΠΟΓΡΑΦΙΚΟ ΔΙΑΓΡΑΜΜΑ

Οικοπεδου (1,2,3...8,9,1)
ιδιοκτησίας Στυλιανου Μελαχρινου
στην θέση Ακαματρα
Δημοτικής Ενότητας Ευδηλου
Δήμου Ικαρίας

Σάμος 2-2022
Η ΠΡΟΪΣΤΑΜΕΝΗ ΤΗΣ Δ/ΝΣΗΣ ΔΑΣΩΝ

ΖΩΝ Α ΧΩΜΑΤΟΣΥΛΛΟΥ
ΔΑΣΩΝ

Εοικ= 575,74 μ²

ΚΛ:1/300

ΔΗΛΩΣΗ ΜΗΧΑΝΙΚΟΥ (Ν651/1977)

Δηλώνω σύμφωνα με το νόμο για το οικοπεδο με τα στοιχεία (1,2,3...8,9,1) και εμβαδόν 575,74 μ² που βρίσκεται στην θέση Ακαματρα της Δημοτικής Ενότητας Ευδηλου του Δήμου Ικαρίας ότι:
α) Είναι ορθογώνιο και οικοδομησιμο κατά παρέκκλιση και μετά από εγκριση της Δασικής Υπηρεσίας
β) Βρίσκεται εν μέρη εντός και εν μέρη εκτός προτεινομένων ορίων οικισμού Ακαματρα σύμφωνα με την πρόταση του ΣΧΟΔΑΠ Ικαρίας 06/2013 εκτός Γ.Π.Σ. και εκτός σχεδίου πόλης.
γ) Δεν εμπόδισται στις διατάξεις του Ν. 1337/83 περί ελεσφορών σε γή και χρήμα
δ) Εντός αυτού δε διατρέχονται ενάφρες γραμμές μεταφοράς υψηλής τάσης της ΔΕΗ ή αγωγός φυσικού αερίου
ε) Εντός αυτού δε διατρέχεται ούρα
στ) Η απόσταση από τη θάλασσα είναι = 2880,0 μέτρα
ζ) Δεν έχει γίνει έλεγχος τυχών ιδιοκτησίας

Ο ΜΗΧΑΝΙΚΟΣ

ΔΗΛΩΣΗ ΙΔΙΟΚΤΗΤΗ (Ν4030/2011)

Ο κύριος υπογεγραμμένος Στυλιανος Μελαχρινος δηλώνω ότι:
- τα όρια του οικοπεδου με τα στοιχεία (1,2,3...8,9,1) και εμβαδόν 575,74 μ² που βρίσκεται στην θέση Ακαματρα της Δημοτικής Ενότητας Ευδηλου του Δήμου Ικαρίας Π.Ε. Ικαρίας Περιφέρειας Βιολίου Αιγαίου υποδείχθηκαν από εμένα
- ευθύνωμαι για την ακρίβεια των δηλωμένων ορίων του οικοπεδου και για την ύπαρξη και την ακεραιότητα του οικοπέδου μου να ζητήσω την έκδοση τοπογραφικού διαγράμματος.

Ο ΔΗΛΩΝ

ΕΜΒΑΔΟΝ ΓΕΩΤΕΜΑΧΙΟΥ

Εμβα (1,2,3...8,9,1) : 575,74 μ²

ΠΑΡΑΤΗΡΗΣΕΙΣ:

1. Το διαγράμμα είναι ανεπισημένο στο κτητικό σύστημα συντεταγμένων ΕΓΣΑ '87
2. Οι διαστάσεις και το εμβαδόν υπολογίστηκαν αναλυτικά από τις συνήεις των κορυφών
3. Η σύσταση στο Ε.Γ.Σ.Α. '87 πραγματοποιήθηκε με παρατηρήσεις που διεξήχθησαν τον Μάιο 2018 κίνησης χρήση του Σταθμού Αναφοράς ΚΑΡ (Ικαρία) του Γεωμετρικού δικτύου U.R.A.N.U.S της Εταιρείας THESS COMPANY CO. A.E.Σ.Ε. τα οποία είναι καταγεγραμμένα από το Κέντρο Θεωμάτων Δυνατότητας της Ελλάδας, Α.Τ.Μ του Ε.Π.Υ με συντεταγμένες (x,y,z) = (706529,2352,4184179 -1913,29 -1980)

Ο ΣΥΝΤΑΞΑΣ

ΣΠΑΝΟΣ ΚΩΝΣΤΑΝΤΙΝΟΣ

ΗΜΕΡΟΜΗΝΙΑ :

ΜΑΙΟΣ
2018

ΣΠΑΝΟΣ ΚΩΝΣΤΑΝΤΙΝΟΣ
ΔΙΠΛ. ΑΡΧΙΤΕΚΤΟΝ ΜΗΧΑΝΙΚΟΣ
Ε.Π.Υ. 66 GRÉNOBLE
ΜΕΛΟΣ Τ.Ε.Χ. ΕΠΙΧΕΙΡΗΣΗ ΜΗΤΡΩΟΥ 131415
ΕΥΔΗΛΟΣ ΙΚΑΡΙΑΣ, ΤΗΛ. 22750 31331
Α.Φ.Μ. 999999999 ΙΚΑΡΙΑΣ

ΑΠΟΣΠΑΣΜΑ ΧΑΡΤΗ ΣΧΟΟΑΠ ΙΚΑΡΙΑΣ

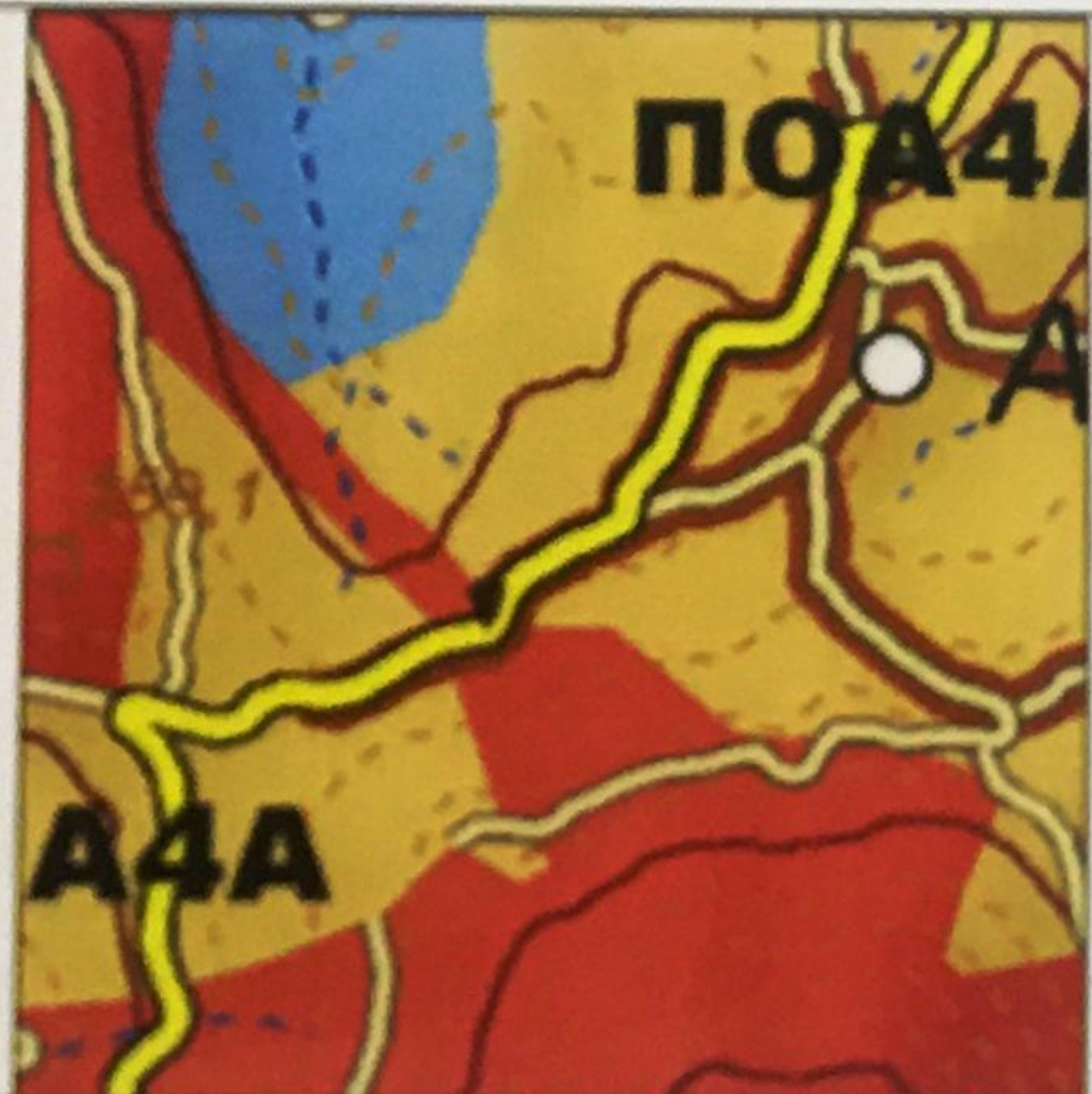

ΑΠΟΣΠΑΣΜΑ ΧΑΡΤΗ ΚΤΗΜΑΤΟΛΟΓΙΟΥ



ΠΙΝΑΚΑΣ ΣΥΝΤΕΤΑΓΜΕΝΩΝ ΟΙΚΟΠΕΔΟΥ ΣΥΜΦΩΝΑ ΜΕ ΤΟ Ε.Γ.Σ.Α ΤΟΥ '87

1	X=691143.5960	Y=4163928.1192
2	X=691152.8552	Y=4163935.3558
3	X=691165.3458	Y=4163931.7402
4	X=691170.5105	Y=4163928.6597
5	X=691166.8058	Y=4163915.7832
6	X=691163.8743	Y=4163906.8674
7	X=691160.3165	Y=4163901.0680
8	X=691156.7685	Y=4163897.5062
9	X=691152.5140	Y=4163906.9306

ΜΑΡΙΑ ΑΝΤ. ΛΑΚΙΟΥ
ΔΙΠΛΩΝ ΠΟΛΙΤΙΚΩΝ ΜΗΧΑΝΙΚΩΝ
ΠΑΝΕΠΙΣΤΗΜΙΟΥ ΜΑΡΙΕΣ ΑΓΓΛΙΑΣ
ΜΕΛΟΣ Τ.Ε.Χ. ΕΠΙΧΕΙΡΗΣΗ ΜΗΤΡΩΟΥ 106432
Α.Φ.Μ. 999999999 ΙΚΑΡΙΑΣ
ΑΓ. ΚΗΡΥΚΟΣ ΙΚΑΡΙΑ 83308 ΤΗΛ: 6979445891

Α 691148.976
4162931.48
Β 691165.294
4163911.174
ΙΔΙΟΚΤΗΤΗΣ ΚΑΡΑΔΑΤΣΟΥΔΑΝ
ΔΑΣΤΕΥΟΓΟΣ

ΑΠΟΣΠΑΣΜΑ ΧΑΡΤΗ Γ.Υ.Σ

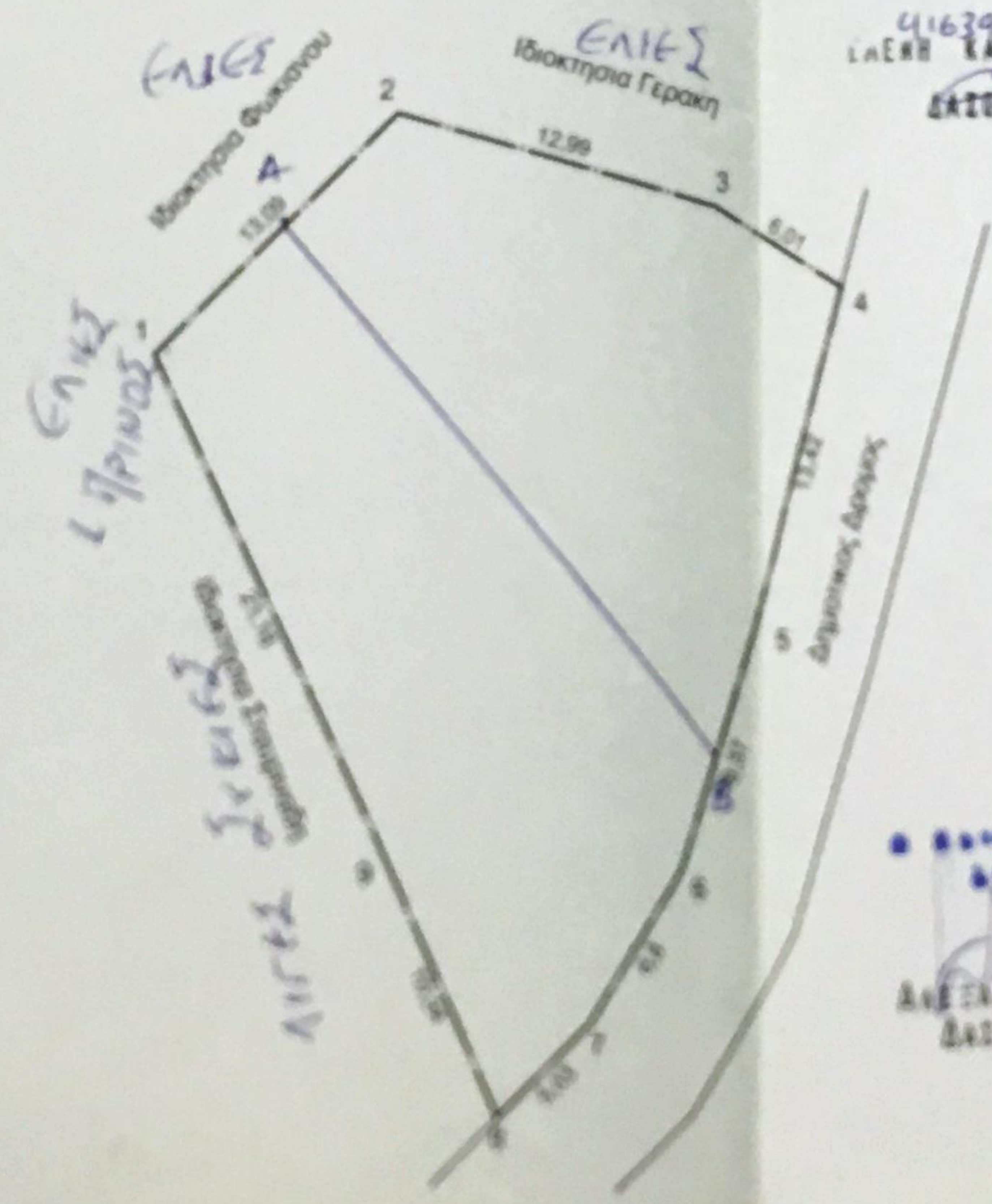
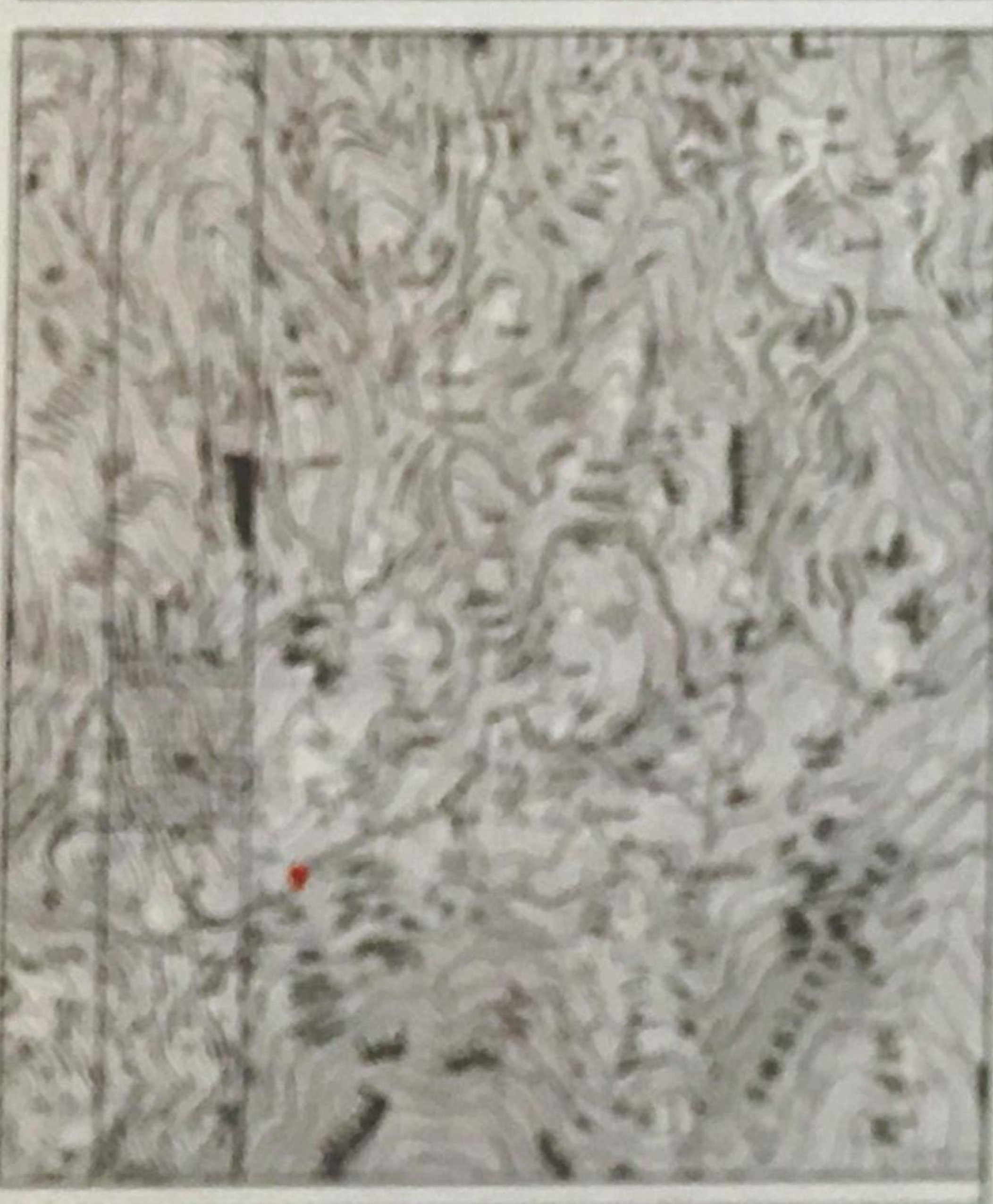

ΑΝ ΕΞΑΝΘΡΑ ΠΟΥΝ
ΔΑΣΤΕΥΟΓΟΣ