

ΤΕΧΝΙΚΟ ΓΡΑΦΕΙΟ ΜΕΛΕΤΩΝ -ΚΑΤΑΣΚΕΥΩΝ ΟΙΚΟΔΟΜΙΚΩΝ ΕΡΓΩΝ - ΤΟΠΟΓΡΑΦΙΚΩΝ **ΒΕΩΡΗΘΗΚΕ**

ΤΟΠΟΓΡΑΦΙΚΟ ΔΙΑΓΡΑΜΜΑ

5492
και συνοδεύει το υπ' αριθ. 103064519/2019 έγγραφο μας. Η Υπηρεσία μας δεν φέρει ευθύνη στα τυχόν εκκλίση ή διακρίση από τρίτους.

Οικοπέδου (Α.Β.Γ...Ρ.Σ.Α)
ιδιοκτησίας Μαρίας Μουλά στο Αυλάκι
Δημοτικής Ενότητας Ευδήλου
Δήμου Ικαρίας

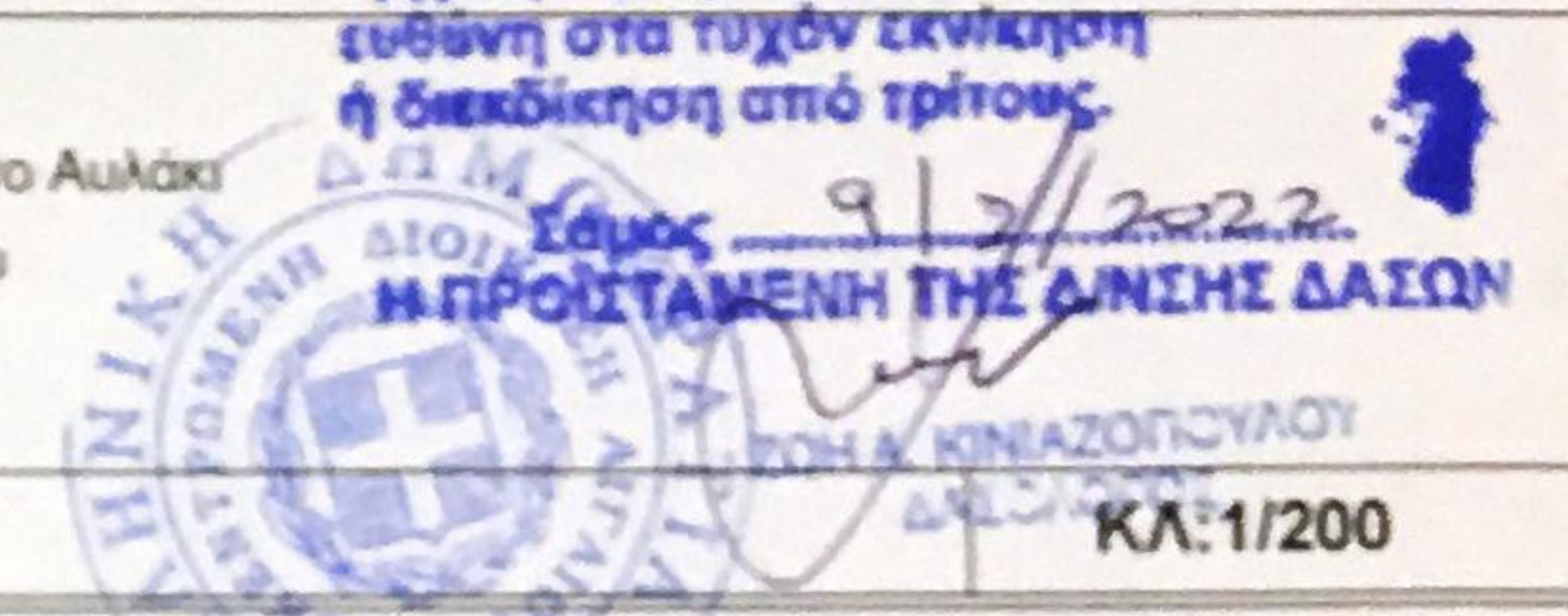

Εοικ= 197,53 μ²

ΚΛ:1/200

ΔΗΛΩΣΗ ΜΗΧΑΝΙΚΟΥ (Ν.651/1977)

Δηλώνω σύμφωνα με το νόμο για το οικοπέδο με τα στοιχεία (Α.Β.Γ...Ρ.Σ.Α) και εμβαδόν 197,53μ² που βρίσκεται στο Αυλάκι της Δημοτικής Ενότητας Ευδήλου του Δήμου Ικαρίας ότι:
α) Είναι άρτο και οικοδομήσιμο μετά από εγκριση της Δασικής υπηρεσίας
β) Βρίσκεται εντός ορίων οικισμού και εντός της Δίνης ΠΟΔΑΑ σύμφωνα με την πρόταση του ΣΧΟΔΑΠ Ικαρίας (Αριθμ. 15369/451/Φ.ΣΧΟΔΑΠ / ΦΕΚ 198 Τ.Α.Α./2013) εκτός Γ.Π.Σ. και εκτός σχεδίου πόλεως.
γ) Δεν εμπόδιστε στις διατάξεις του Ν. 1337/83 περί εφαρμογών σε γη και χρήση
δ) Εντός αυτού δε διατρέχονται ενσφαιρικές μεταφορές υψηλής τάσης της ΔΕΗ ή αγωγός φυσικού αερίου
ε) Εντός αυτού και κατά μήκος των προκείμενων του εν θέματι γαιοπελάγιου δεν υπάρχουν δέντρα στη/η απόσταση από τη θάλασσα είναι -730,0 μέτρα

Ο ΜΗΧΑΝΙΚΟΣ
[Signature]

ΠΙΝΑΚΑΣ ΣΥΝΤΕΤΑΓΜΕΝΩΝ ΣΥΜΦΩΝΑ ΜΕ ΤΟ ΕΓΣΑ 87 ΕΜΒ=197,53Μ²

- Α Χ=688392,3835 Υ=4196571,8335
- Β Χ=688395,2181 Υ=4196570,4832
- Γ Χ=688396,9393 Υ=4196569,2964
- Δ Χ=688402,6591 Υ=4196565,2772
- Ε Χ=688401,5003 Υ=4196563,8989
- Ζ Χ=688396,1568 Υ=4196559,9220
- Η Χ=688396,1112 Υ=4196557,4890
- Θ Χ=688395,2006 Υ=4196556,4259
- Ι Χ=688389,9948 Υ=4196559,9103
- Κ Χ=688382,4874 Υ=4196563,8974
- Λ Χ=688378,8084 Υ=4196564,3024
- Μ Χ=688378,4761 Υ=4196565,3144
- Ν Χ=688378,8389 Υ=4196565,4586
- Ξ Χ=688385,0584 Υ=4196568,6196
- Ο Χ=688386,1032 Υ=4196570,3116
- Π Χ=688388,0624 Υ=4196573,0820
- Ρ Χ=688388,2182 Υ=4196573,1942
- Σ Χ=688388,5785 Υ=4196573,8738



Ο ΜΗΧΑΝΙΚΟΣ

ΜΑΡΙΑ ΑΝΤ. ΔΑΚΙΟΥ
ΔΙΠΛΩΗ ΠΟΛΙΤΙΚΟΣ ΜΗΧΑΝΙΚΟΣ
ΠΑΝΕΠΙΣΤΗΜΙΟΥ ΠΑΡΙΣΕΣ ΑΓΓΛΙΑΣ
ΜΕΛΟΣ Τ.Ε.Ε. ΜΗΧΑΝΙΚΩΝ ΕΓΧΕΙΡΟΣ 131412
Α.Φ.Μ. 979443892
ΑΓ. ΚΥΡΗΚΟΣ ΠΑΡΙΑ 83208 ΤΗΛ: 979443892

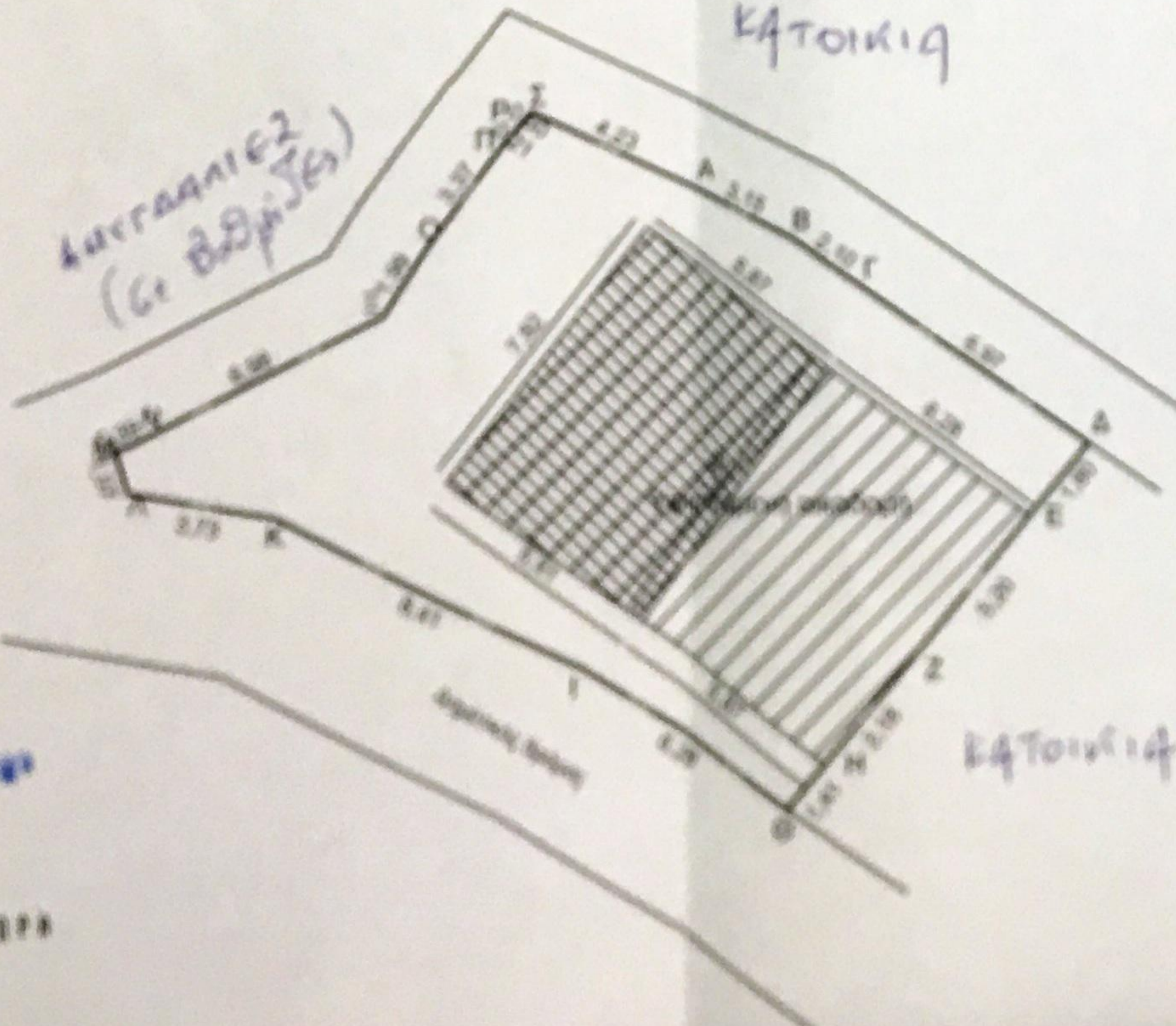

ΔΗΛΩΣΗ ΙΔΙΟΚΤΗΤΗ (Ν.4030/2011)

Η κ. Μουλά υπογράφουσα Μαρία Μουλά δηλώνω ότι:
- το όρα που γυμνάζω με τα στοιχεία (Α.Β.Γ...Ρ.Σ.Α) και εμβαδόν 197,53μ² που βρίσκεται στο Αυλάκι της Δημοτικής Ενότητας Ευδήλου του Δήμου Ικαρίας Π.Ε. Ικαρίας Περιφέρειας Θεσσαλονίκης υποδηλώνεται από εμένα -υπόλοιποι για την ακρίβεια των δηλωμένων ορίων του γαιοπελάγιου και για την ύπαρξη και την από του οικοπέδου μου να ζητήσω την έκδοση τοπογραφικού διαγράμματος.

Ο ΙΔΙΟΚΤΗΤΗΣ

ΕΜΒΑΔΟΝ ΓΕΩΤΕΜΑΧΙΟΥ

Εοικ(Α.Β.Γ...Ρ.Σ.Α) 197,53μ²

ΠΑΡΑΤΗΡΗΣΕΙΣ

1. Το διαγράμμα είναι ανεπιβεβαιωμένο στο κράτος σύμφωνα με τον Ν. 1337/83
2. Ο Ιδιοκτήτης και οι εμβάδα υποκαταστάσει εκκλιση από τη, εθνική, του κορυφών
3. Η έκδοση του διαγράμματος με παρατηρήσεις που διεξήχθησαν τον Μάιο 2018
4. Η έκδοση της Στάθμης Αναφοράς ΚΑΡΠ (σταθμής του Φωτεινού Δελτίου Ι.Κ.Α.Κ.Ι.Ε. της Ελλάδας ΤΠΔΕ ΣΧΗΜΑΤΩΝ Ο.Α.Σ.Ε.Ε. το οποίο είναι υποκαταστάσει από το Κέντρο Διαμετρήσεων Δελτίου της Στάθμης Α.Τ.Μ. του Ε.Μ.Π. με συντεταγμένες (X,Y,Z) = (709523,2252,4164179,1013,99,1986).

ΟΙ ΣΥΝΤΑΞΕΙΣ

ΣΠΑΝΟΣ ΚΩΝΣΤΑΝΤΙΝΟΣ

ΗΜΕΡΟΜΗΝΙΑ :

ΜΑΙΟΣ
2018

ΣΠΑΝΟΣ ΚΩΝΣΤΑΝΤΙΝΟΣ
ΔΙΠΛ. ΑΡΧΙΤΕΚΤΟΝ ΜΗΧΑΝΙΚΟΣ
Ε.Ν.Τ. de GRENOBLE
ΜΕΛΟΣ Τ.Ε.Ε. ΜΗΧΑΝΙΚΩΝ ΕΓΧΕΙΡΟΣ 131411
ΕΥΔΗΛΟΣ ΙΚΑΡΙΑΣ - ΤΗΛ 22759 31331
Α.Φ.Μ. 979443892

Ο Διευθυντής του
Διεύθυνσης
ΑΛΕΞΑΝΔΡΑ ΒΕΡΝΗ
ΔΙΕΥΘΥΝΤΗΣ