

**ΤΕΧΝΙΚΟ ΓΡΑΦΕΙΟ
ΜΕΛΕΤΩΝ -ΚΑΤΑΣΚΕΥΩΝ ΟΙΚΟΔΟΜΙΚΩΝ ΕΡΓΩΝ -
ΤΟΠΟΓΡΑΦΙΚΩΝ**

4496

ΤΟΠΟΓΡΑΦΙΚΟ ΔΙΑΓΡΑΜΜΑ

Οικοπεδου (1,2,3,4,5)
ιδιοκτησίας Θεοδωρου Πλακα
στην θέση "Βαρδια" Ευδηλου
Δημοτικής Ενότητας Ευδηλου
Δήμου Ικαρίας



2-2-2022

Εοικ= 116,87 μ²

ΚΛ:1/200

ΔΗΛΩΣΗ ΜΗΧΑΝΙΚΟΥ (Ν651/1977)

Δηλώνω σύμφωνα με το νόμο για το οικοπεδο με τα στοιχεία (1,2,3,4,5) και εμβαδόν 116,87 μ² που βρίσκεται στην θέση "Βαρδια" Ευδηλου της Δημοτικής Ενότητας Ευδηλου του Δήμου Ικαρίας ότι:

- Είναι αρτιο και οικοδομησιμο κατά παρεκκλιση εφόσον προϋπαρχει του ετους 1968 και μετα απο εγκριση της Δασικής Υπηρεσίας και μετα τη χαρζη Αιχιαλου και παραλιας
- Βρίσκεται εντος προτεινομενων οριων οικισμου συμφωνα με την προταση του ΣΧΟΔΑΠ Ικαρίας 06/2013 εκτός Γ.Π.Σ και εκτός σχεδίου πόλης.
- Δεν εμπιλιται στις διατάξεις του Ν. 1337/83 περί εισφορών σε χη και χηρμα
- Εντός αυτού δε διέρχονται αναερτες γραμμές μεταφοράς υψηλής τάσης της ΔΕΗ ή αγωγός φυσικού αερίου
- Εντός αυτού και κατά μήκος του προσώπου του εν θέματι χυμπεραχίου δεν υπάρχουν δέντρα
- Εντός αυτού δε διέρχεται ρεμα
- Η απόσταση από τη θάλασσα είναι = 25,0 μέτρα
- Δεν εχει γνεει ελεγχος τυτων ιδιοκτησίας

Ο ΜΗΧΑΝΙΚΟΣ

ΔΗΛΩΣΗ ΙΔΙΟΚΤΗΤΗ (Ν4030/2011)

Ο κάτωθι υπαγεγραμμένος Θεοδωρος Πλακας δηλώνω ότι:

- τα όρια του οικοπεδου με τα στοιχεία (1,2,3,4,5) και εμβαδόν 116,87 μ² που βρίσκεται στην θέση "Βαρδια" Ευδηλου της Δημοτικής Ενότητας Ευδηλου του Δήμου Ικαρίας Π.Ε. Ικαρίας Περιφέρειας Βορείου Αιχιαλου υποδείχθησαν από εμένα
- συντόμια για την ακρίβεια των δηλουμένων οριων του χυμπεραχίου και για την ύπαρξη και την αμία του δικαιώματός μου να ζητήσω την έκδοση τοπογραφικού διαγράμματος

Ο ΔΗΛΩΝ

ΕΜΒΑΔΟΝ ΓΕΩΤΕΜΑΧΙΟΥ

Εμβ (1,2,3,4,5) : 116,87 μ²

ΠΑΡΑΤΗΡΗΣΕΙΣ:

1. Το διαγράμμο είναι ανεπισημένο στο κρατικό σύστημα συντεταγμένων ΕΓΣΑ '87
 2. Οι διαστάσεις και τα εμβαδά υπολογίστηκαν αναλυτικά από τις συνίες των κορυφών
 3. Η εδρίση στο το Ε.Γ.Σ.Α. '87 πραγματοποιήθηκε με παρατηρήσεις που διεξήχθησαν τον Μαιο 2018
- κάνοντας χρήση του Συστήματος Αναφοράς ΙΚΑΡ (Ικαρία) του Γεωτεμαχίου ΙΚΑΡΑΝΙΣ της Εταιρείας TREE-COMPANY CO. Α.Ε.Β.Ε το οποίο είναι πιστοποιημένο από το Κέντρο Διαφήσεων Διακίνησης της Σχολής Α.Τ.Η. του Ε.Μ.Π με συντεταγμένες (x,y,z) = (700223.2382, 4764178.1513, 89.1990)

ΟΣΥΝΤΑΞΑΣ

ΣΠΑΝΟΣ ΚΩΝΣΤΑΝΤΙΝΟΣ

ΗΜΕΡΟΜΗΝΙΑ :

**ΜΑΙΟΣ
2018**



ΑΠΟΣΠΑΣΜΑ ΧΑΡΤΗ ΣΧΟΟΑΠ ΙΚΑΡΙΑΣ

ΑΠΟΣΠΑΣΜΑ ΧΑΡΤΗ ΚΤΗΜΑΤΟΛΟΓΙΟΥ



ΠΙΝΑΚΑΣ ΣΥΝΤΕΤΑΓΜΕΝΩΝ ΟΙΚΟΠΕΔΟΥ
ΣΥΜΦΩΝΑ ΜΕ ΤΟ Ε.Γ.Σ.Α ΤΟΥ '87

1	X=691982.1915	Y=4167053.0647
2	X=691988.0326	Y=4167060.1339
3	X=691986.2146	Y=4167061.6523
4	X=691980.1217	Y=4167069.3077
5	X=691973.2713	Y=4167060.7902

ΜΑΡΙΑ ΑΝΤ. ΛΑΚΙΟΥ
ΔΙΠΛΩΗ ΑΡΧΙΤΕΚΤΟΝΗ ΜΗΧΑΝΙΚΟΣ
ΠΛΗΡΟΕΞΟΥΣΙΑΣ ΠΑΡΕΡ ΑΣΤΙΑΣ
ΜΕΛΟΣ Τ.Ε. ΣΧΕΔΙΑΣΤΩΝ ΜΗΤΡΩΟΥ 131411
Α.Φ.Μ. 942490-Δ.Ο.Υ.: ΙΚΑΡΙΑΣ

ΑΠΟΣΠΑΣΜΑ ΧΑΡΤΗ Γ.Υ.Σ

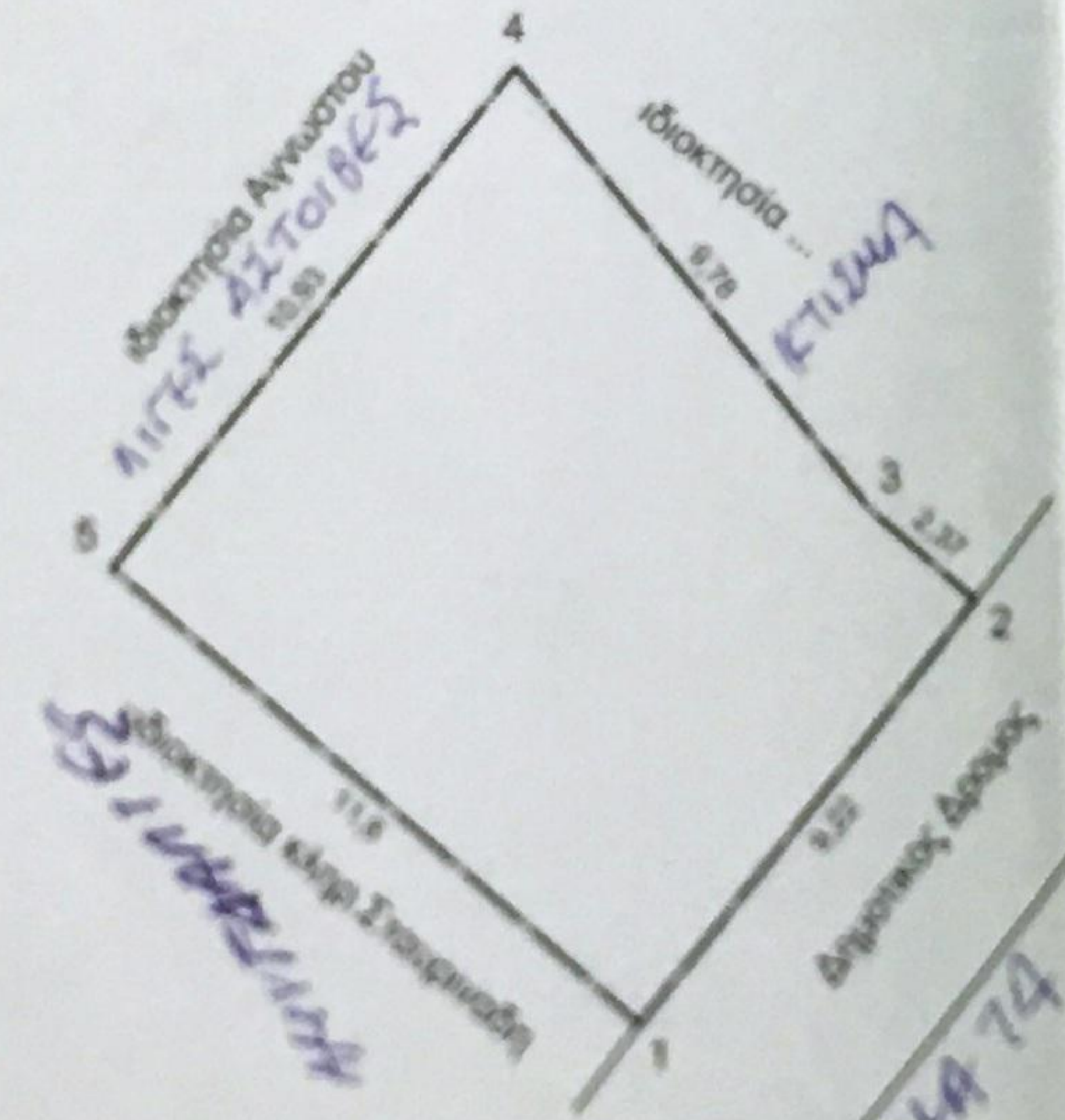

Αλεξάνδρα Πουη
Δαστοχου