

ΕΓΣΑ87		
Σημείο	X	Y
Δ	691667.1380	4163728.9780
Θ	691638.5005	4163727.4895
Γ	691636.9947	4163738.6818
Δ	691665.9334	4163742.5828
Ε	691666.6208	4163741.5960
Ζ	691667.7227	4163733.4228
Η	691666.8708	4163731.9601

ΘΕΩΡΗΘΗΚΕ

κατ'επινοήθει το υπ' αριθ. 1333
 έγγραφο μας. Η Υπηρεσία μας δεν φέρει
 ευθύνη στα τυχόν εκπτώσεις
 ή διεκδικήσεις από τρίτους.

17-6-2022

ΕΛΛΗΝΙΚΗ ΔΗΜΟΚΡΑΤΙΑ

ΥΠΟΥΡΓΕΙΟ ΠΕΡΙΒΑΛΛΟΝΤΟΣ

ΚΑΙ ΚΛΙΜΑΤΟΣ

ΔΙΕΥΘΥΝΣΗ ΤΗΣ ΔΙΕΥΣΗΣ ΔΑΣΩΝ

ΚΑΙ ΚΑΤΑΣΤΑΣΙΑΣ

ΔΑΣΩΝ



ΑΠΟΣΠΑΣΜΑ ΚΤΗΜΑΤΟΛΟΓΙΟΥ



ΤΕΧΝΙΚΟ ΓΡΑΦΕΙΟ
ΜΕΛΕΤΩΝ -ΚΑΤΑΣΚΕΥΩΝ ΟΙΚΟΔΟΜΙΚΩΝ ΕΡΓΩΝ -
ΤΟΠΟΓΡΑΦΙΚΩΝ

ΤΟΠΟΓΡΑΦΙΚΟ ΔΙΑΓΡΑΜΜΑ

Οικοπέδου (Α,Β,Γ...Ζ,Η,Α')
 ιδιοκτήτας Γεωργίου Μαγδαλιάνου
 στην θέση "Δουρεδικό" Ακαμάρας
 Δημοτικής Ενότητας Ευδήλου
 Δήμου Ικαρίας

Εοικ. = 314,48 μ² **ΚΑ: 1/200**

ΣΗΜΕΙΩΣΗ : Τα όρια τα υπέδειξε ο ιδιοκτήτης

ΥΠΕΥΘΥΝΗ ΔΗΛΩΣΗ Ν 651/77 & Ν 1337/83

Ο κάτωθι υπογεγραμμένος μηχανικός
 δηλώνει υπεύθυνα ότι το παρόν
 οικοπέδο βρίσκεται εντός προτεινομένου ορίων οικισμού και είναι
 άρτια και οικοδομήσιμο κατά παρεκκλιή και μετά από εγκριση της Δασικής Υπηρεσίας
 απέχει δε από τη θάλασσα 800 μ
 Επίσης δεν υπάρχουν στις διατάξεις του Ν. 1337/83
 περί εισφοράς σε γη και χρήμα.

Ο ΣΥΝΤΑΞΑΣ ΣΠΑΝΟΣ ΚΩΝΣΤΑΝΤΙΝΟΣ

ΗΜΕΡΟΜΗΝΙΑ :
ΟΚΤΩΒΡΗΣ
2018

ΣΠΑΝΟΣ ΚΩΝΣΤΑΝΤΙΝΟΣ
 ΔΙΠΛ. ΑΡΧΙΤΕΚΤΟΝ ΜΗΧΑΝΙΚΟΣ
 Ε.Μ.Π. Δ.Θ. ΣΕΠΤΕΜΒΡΙΟΥ
 ΜΕΛΟΣ Τ.Ε.Ε. ΑΡΧΙΤΕΚΤΟΝΩΝ ΜΗΧΑΝΙΚΩΝ
 ΕΥΣΗΜΑΤΟΣ ΑΝΤΙΣΤΑΣΕΩΣ 22.750 31531
 Α.Φ.Μ. 999.34248 - Δ.Ο.Υ. - ΙΚΑΡΙΑΣ

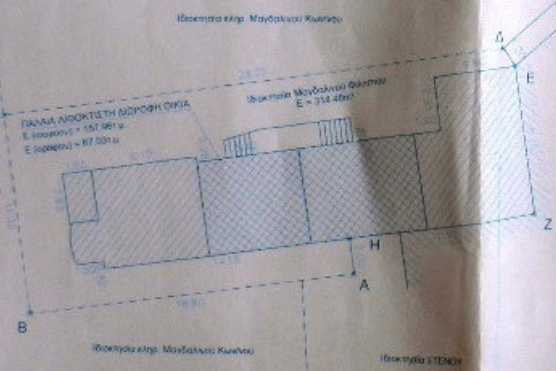

ΑΛΕΞΑΝΔΡΑ ΠΟΡΚ
 ΔΑΣΟΠΟΝΟ

Σημείωση:
 Το παρόν τοπογραφικό συντάχθηκε βάση
 καταστάσεων του Σεπτεμβρίου 2016 τοπογραφικά
 και Αρχιτεκτόνα Ιωάννη Μανώλη χωρίς
 να πραγματοποιηθούν μεταβολές.