

| ΠΙΝΑΚΑΣ ΣΥΓΓΕΛΙΜΕΝΩΝ ΚΟΡΥΦΩΝ ΙΔΙΟΚΤΗΣΙΑΣ (ΕΓΣΑ 87) |            |             |       |
|--|------------|-------------|-------|
| ΣΗΜΕΙΟ   | X          | Y           | ΜΗΚΟΣ |
| 1  | 285967.765 | 4174369.115 | 3.30  |
| 2  | 285965.441 | 4174371.464 | 5.95  |
| 3  | 285961.538 | 4174366.971 | 5.08  |
| 4  | 285957.103 | 4174364.498 | 5.09  |
| 5  | 285955.530 | 4174359.660 | 3.61  |
| 6  | 285953.293 | 4174356.829 | 5.84  |
| 7  | 285946.947 | 4174352.834 | 6.14  |
| 8  | 285942.854 | 4174352.202 | 6.62  |
| 9  | 285936.510 | 4174350.300 | 15.51 |
| 10   | 285943.035 | 4174336.229 | 7.82  |
| 11   | 285944.260 | 4174336.913 | 5.67  |
| 12   | 285945.261 | 4174339.584 | 3.85  |
| 13   | 285953.088 | 4174339.136 | 4.56  |
| 14   | 285958.535 | 4174333.520 | 7.82  |
| 15   | 285962.974 | 4174334.556 | 3.68  |
| 16   | 285966.654 | 4174334.376 | 5.17  |
| 17   | 285971.359 | 4174336.508 | 4.03  |
| 18   | 285975.103 | 4174338.009 | 1.51  |
| 19   | 285975.438 | 4174339.477 | 7.41  |
| 20   | 285975.511 | 4174346.886 | 11.25 |
| 21   | 285973.924 | 4174358.026 | 12.69 |
| 1  | 285967.765 | 4174369.115 |       |

Ε=12 Σ(X<sub>i</sub>-Χ<sub>μ</sub>)(Y<sub>i</sub>-Y<sub>μ</sub>)  
E= 844.52 Τ.μ.

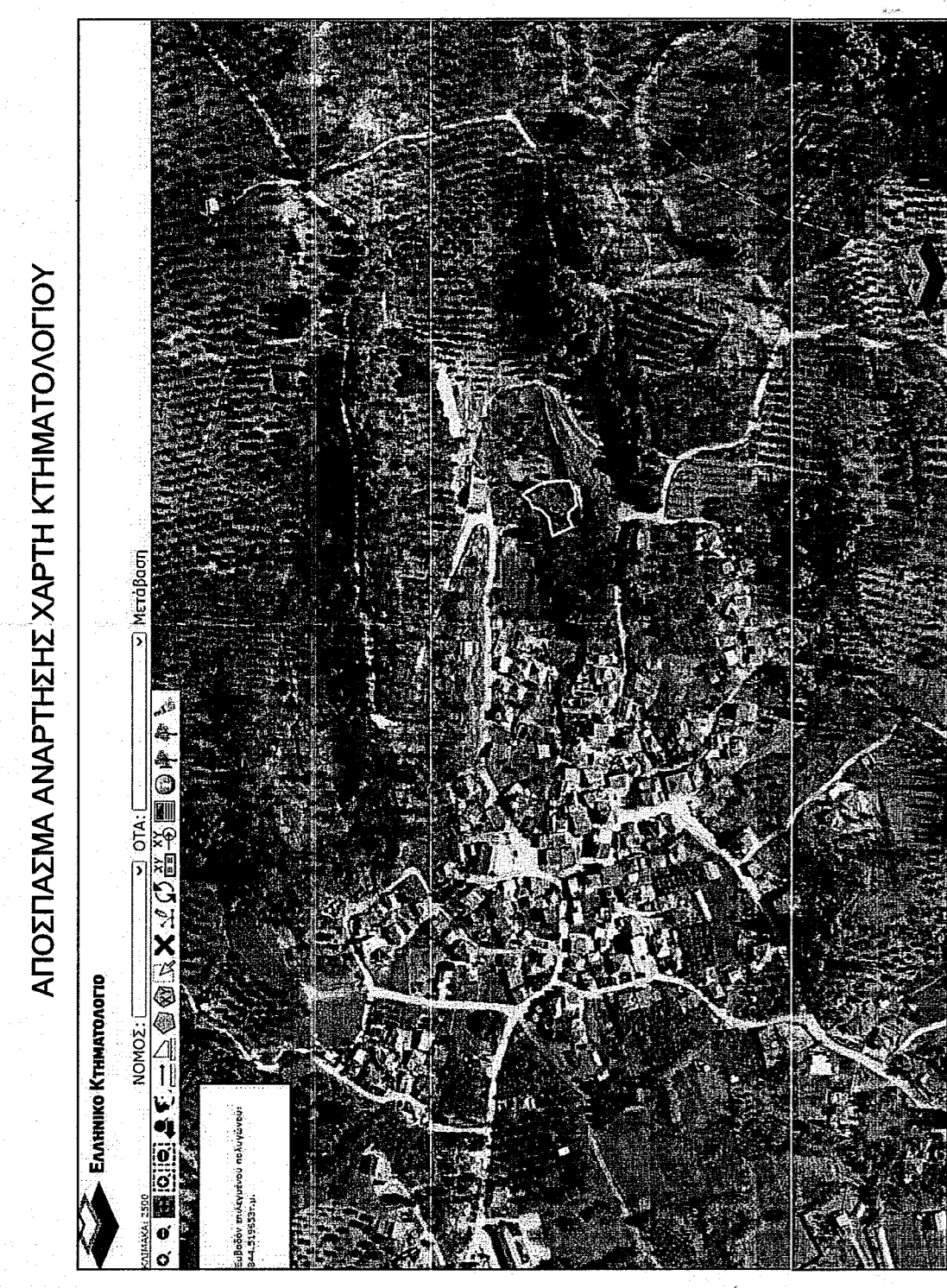
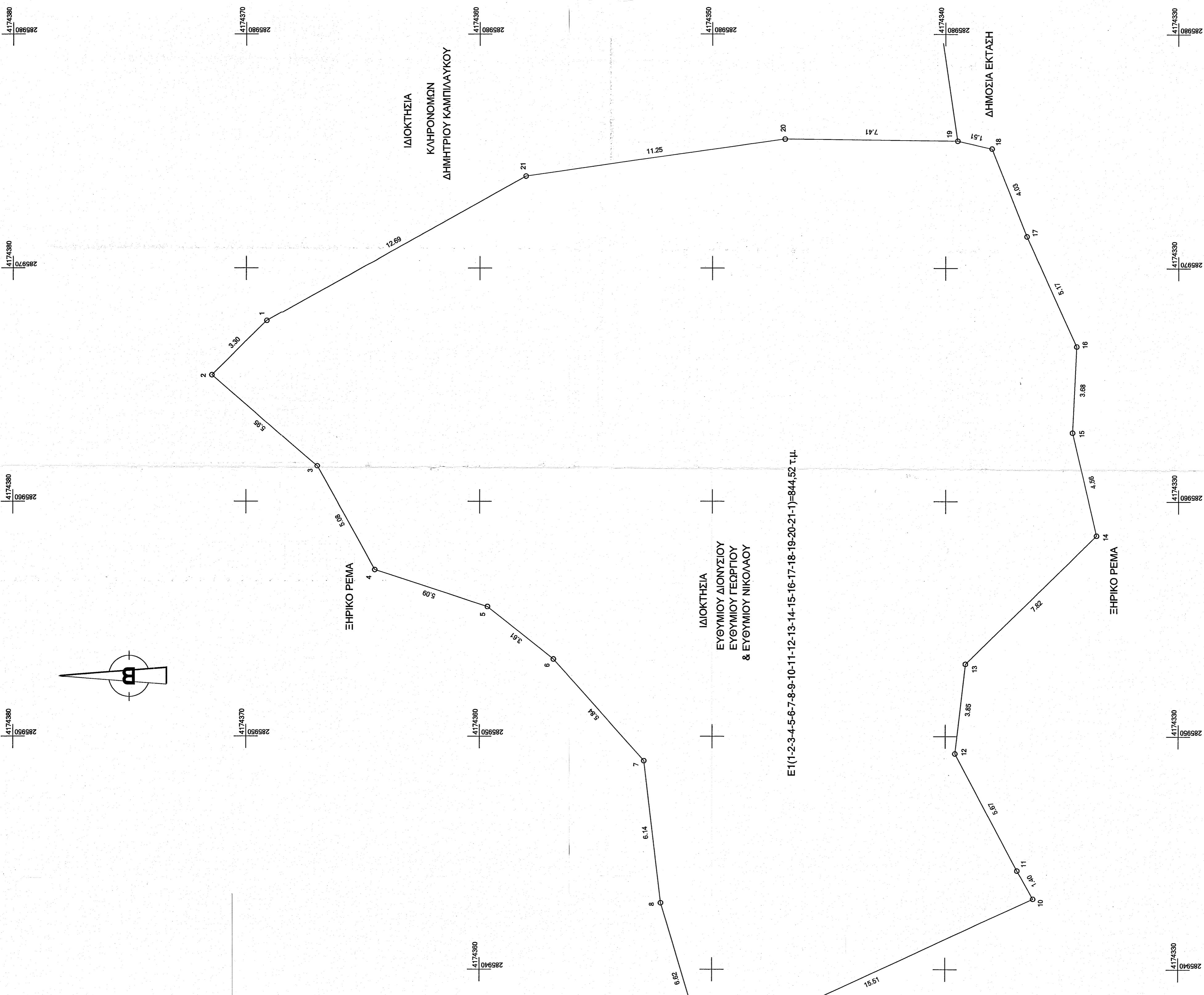

ΣΤΟΙΧΕΙΑ ΗΛΕΚΤΡΟΝΙΚΗΣ ΥΠΟΒΟΛΗΣ (άρθρο 3, παρ. 4, Υ.Α. 27623/1752/ΦΕΚ 221/ΒΒ/14-08-2018)  
Το παρόν Τοπογραφικό Διάγραμμα, υποβλήθηκε ηλεκτρονικά στον ψηφιακό υποδοχέα του ΝΠΔΔ "Ελληνικό Κτηματολόγιο" και έλαβε μοναδικό Κωδικό Ηλεκτρονικού Διαγράμματος (ΚΗΔ) .....

**ΕΜΒΑΔΟΝ ΟΙΚΟΤΕΛΑΟΥ:**  
Ε(1-2-3-4-5-6-7-8-9-10-11-12-13-14-15-16-17-18-19-20-21-1)=844,52 Τ.μ.  
Αρτεμίδιο Ιδιοκτήτριας ΕΥΘΥΜΙΟΥ ΔΙΟΝΥΣΙΟΥ, ΕΥΘΥΜΙΟΥ ΓΕΩΡΓΙΟΥ & ΕΥΘΥΜΙΟΥ ΝΙΚΟΛΑΟΥ, εκτός του οριοθετημένου οικισμού Ηράκλειος στη θέση "Βασαλέικα", εκτός σχεδίου πόλεως, εκτός Γ.Π.Σ., εκτός αναταμίωτου και εκτός οριοθετημένων περιοχών του δικτύου Natura 2000, της τοπικής κοινότητας Ηράκλειος, της δημοτικής ενότητας Αρχαίας Ολυμπίας, του δήμου Αρχαίας Ολυμπίας, της περιφερειακής ενότητας Ηλείας.

**ΠΑΡΑΤΗΡΗΣΕΙΣ:**  
1. Το διάγραμμα είναι ενταγμένο στο κρατικό σύστημα συντεταγμένων ΕΓΣΑ '87.  
2. Οι διαστάσεις και το εμβαδόν υπολογίστηκαν αναλυτικά από τις συντεταγμένες κορυφών.  
3. Η ευθεία υποδοχής των ορίων της Ιδιοκτησίας που απεικονίζεται στο παρόν Τοπογραφικό Διάγραμμα ανήκει στον φερόμενο ως Ιδιοκτήτη, σύμφωνα με την παρ. 5 άρθρο 2 του Ν. 3212/2003 (ΦΕΚ308/Α/31-12-2003).  
4. Η μεθοδολογία εξάρτησης από το ΕΓΣΑ '87, έγινε με το HI-Target V200 και με το Ελληνικό Σύστημα Εντοπισμού METRICA.  
5. Η εμβολομέτρηση έγινε με τη χρήση ΗΙΥ και με τη βοήθεια των ορθογωνικών συντεταγμένων των κορυφών του πολυγώνου.

**ΔΗΛΩΣΗ ΜΗΧΑΝΙΚΟΥ (Ν.651/177)**  
Ο κάτωθι υπογεγραμμένος Αθανάσιος Μαρουδός, Διπλωματούχος Πολιτικός Μηχανικός, δηλώνει ότι το αγροτεμάχιο με στοιχεία (1-2-3-4-5-6-7-8-9-10-11-12-13-14-15-16-17-18-19-20-21-1) και με εμβαδόν 844,52τμ, Ιδιοκτησίας ΕΥΘΥΜΙΟΥ ΔΙΟΝΥΣΙΟΥ, ΕΥΘΥΜΙΟΥ ΓΕΩΡΓΙΟΥ & ΕΥΘΥΜΙΟΥ ΝΙΚΟΛΑΟΥ, που βρίσκεται εκτός του οριοθετημένου οικισμού Ηράκλειος στη θέση "Βασαλέικα", εκτός σχεδίου πόλεως, εκτός Γ.Π.Σ., εκτός αναταμίωτου και εκτός οριοθετημένων περιοχών του δικτύου Natura 2000, της τοπικής κοινότητας Ηράκλειος, της δημοτικής ενότητας Αρχαίας Ολυμπίας, του δήμου Αρχαίας Ολυμπίας, της περιφερειακής ενότητας Ηλείας.  
α) είναι μη άρτο και μη οικοδομήσιμο, σύμφωνα με τις ισχύουσες τοκοδομικές διατάξεις.  
β) βρίσκεται εκτός του οριοθετημένου οικισμού Ηράκλειος, στη θέση "Βασαλέικα".  
γ) δεν εμπίπτει στις διατάξεις του νόμου 1337/83 και δεν οφείλει εισφορά σε γη και χρέη και δεν ρημοτομείται, απέναντι από τη θάλασσα πλέον των 800,00μ.  
δ) εντός του οικόπεδου δε διέχονται ενάερες γραμμικές μεταφορές υψηλής τάσης της ΔΕΗ, αγωγός φυσικού αερίου, ρέμα ή οδός προδιαταγμένη του έτους 1923.

**Ο ΜΗΧΑΝΙΚΟΣ**  
**ΑΘΑΝΑΣΙΟΣ ΙΩΑΝ ΜΑΡΟΥΔΟΣ**  
Δ.Π.Α. ΠΟΛΙΤΕΧΝΙΟΥ ΜΗΧΑΝΙΚΟΣ  
ΠΛΗ. ΣΥΜΦΩΤΗΤΩΝ ΠΥΡΡΟΥ Τ.Ε.Ε. 102138  
ΜΑΝΔΡΑΦΟΥΔΟΥ 46 - ΠΥΡΡΟΣ  
Α.Φ.Μ. 134513265 - Α.Ο.Υ. ΠΥΡΡΟΥ

**ΥΠΕΥΘΥΝΗ ΔΗΛΩΣΗ ΜΗΧΑΝΙΚΟΥ (άρθρο 8, ν. 1599/1986)**  
Ο κάτωθι υπογεγραμμένος Αθανάσιος Μαρουδός, Διπλωματούχος Πολιτικός Μηχανικός, δηλώνει ότι το αγροτεμάχιο με στοιχεία (1-2-3-4-5-6-7-8-9-10-11-12-13-14-15-16-17-18-19-20-21-1) και με εμβαδόν 844,52τμ, βρίσκεται εκτός αναταμίωτου δικτύου (άρ. παρ. 7104/13-01-2017), εκτός αναταμίωτου δικτύου χάρτη (άρ. παρ. 27084 / 12-02-2021) και εκτός μερικής κάρτας δασικού χάρτη (ΦΕΚ39/ΔΙ09-02-2018) του Τμήματος Δασικών Χαρτογραφιών της Διεύθυνσης Δασών Ηλείας.

**Ο ΜΗΧΑΝΙΚΟΣ**  
**ΑΘΑΝΑΣΙΟΣ ΙΩΑΝ ΜΑΡΟΥΔΟΣ**  
Δ.Π.Α. ΠΟΛΙΤΕΧΝΙΟΥ ΜΗΧΑΝΙΚΟΣ  
ΠΛΗ. ΣΥΜΦΩΤΗΤΩΝ ΠΥΡΡΟΥ Τ.Ε.Ε. 102138  
ΜΑΝΔΡΑΦΟΥΔΟΥ 46 - ΠΥΡΡΟΣ  
Α.Φ.Μ. 134513265 - Α.Ο.Υ. ΠΥΡΡΟΥ

**ΔΗΛΩΣΗ ΙΔΙΟΚΤΗΤΗ (Ν. 4030/2011)**  
Οι κάτωθι υπογεγραμμένοι, ΕΥΘΥΜΙΟΥ ΔΙΟΝΥΣΙΟΣ, ΕΥΘΥΜΙΟΥ ΓΕΩΡΓΙΟΣ & ΕΥΘΥΜΙΟΥ ΝΙΚΟΛΑΟΣ δηλώνουμε ότι τα αρχικά και υλοποιημένα όρια του αγροτεμαχίου με στοιχεία (1-2-3-4-5-6-7-...-17-18-19-20-21-1) και με εμβαδόν 844,52 τ.μ., του βρισκόμενου εκτός του οριοθετημένου οικισμού Ηράκλειος στη θέση "Βασαλέικα", της τοπικής κοινότητας Ηράκλειος, της δημοτικής ενότητας Αρχαίας Ολυμπίας, του δήμου Αρχαίας Ολυμπίας, της περιφερειακής ενότητας Ηλείας, υπερέβησαν από εμάς, Ο ΙΔΙΟΚΤΗΤΕΣ

**ΚΤΙΣΜΑΤΑ:** Δεν υπάρχουν κτίσματα εντός του αγροτεμαχίου.

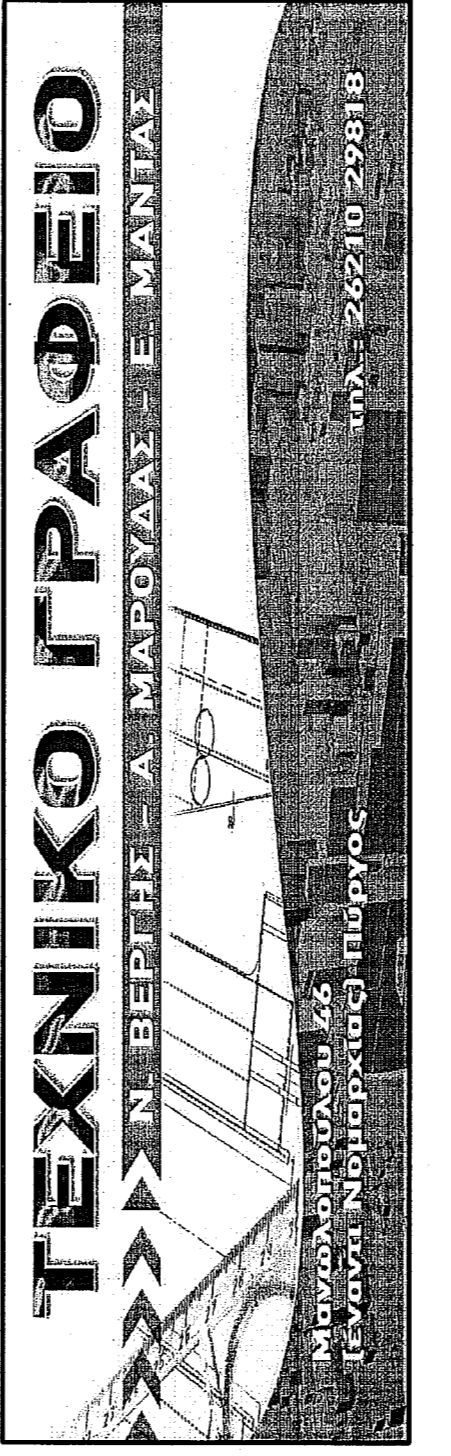
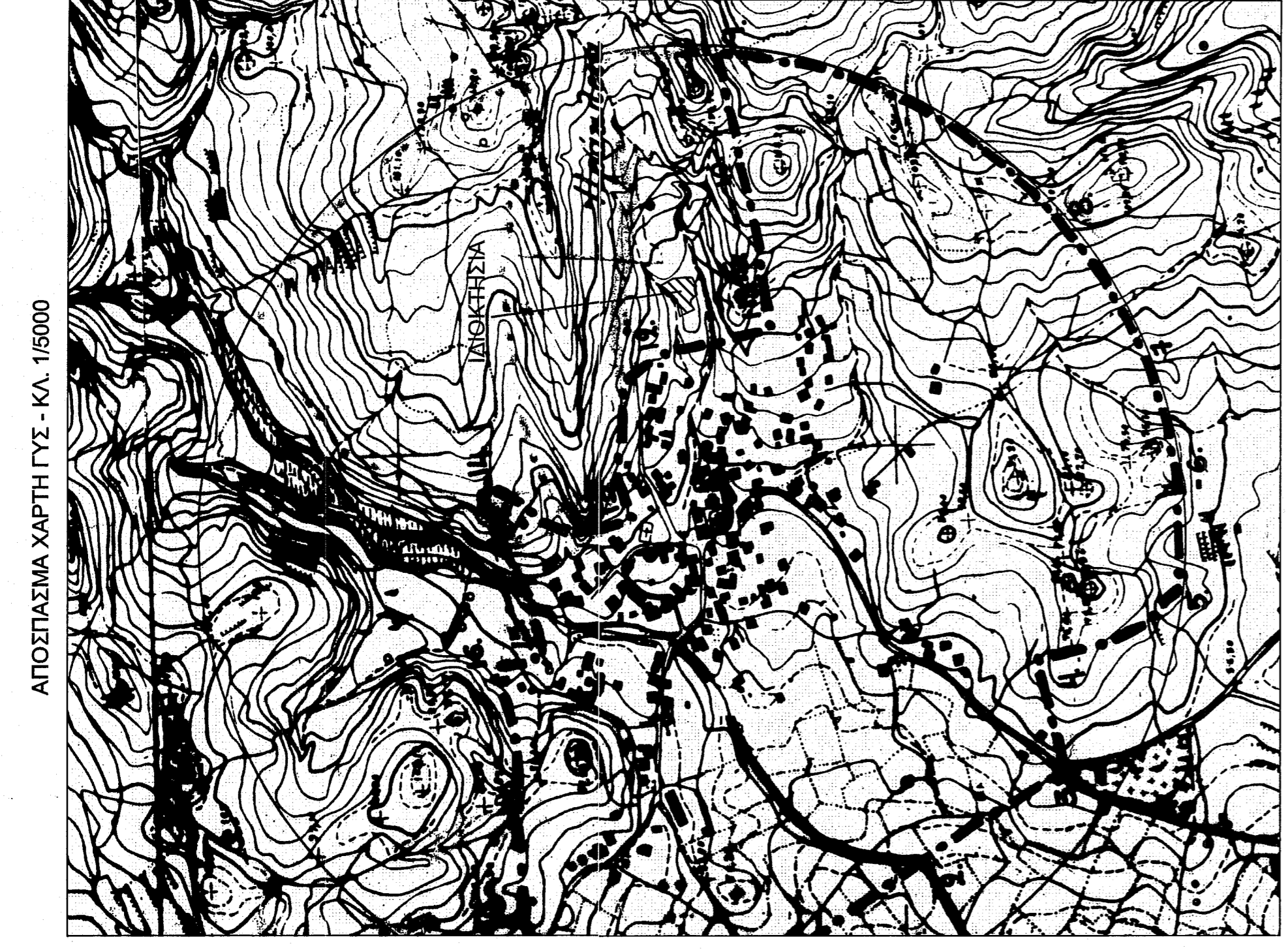

|                          |   |
|--------------------------|---|
| <b>εργοδότες</b> :       | ΕΥΘΥΜΙΟΥ ΔΙΟΝΥΣΙΟΣ, ΕΥΘΥΜΙΟΥ ΓΕΩΡΓΙΟΣ & ΕΥΘΥΜΙΟΥ ΝΙΚΟΛΑΟΣ   |
| <b>έργο</b> :            | ΑΠΟΤΥΠΩΣΗ ΙΔΙΟΚΤΗΣΙΑΣ   |
| <b>θέση</b> :            | ΕΚΤΟΣ ΟΡΟΘΕΤΗΜΕΝΟΥ ΟΙΚΙΣΜΟΥ ΗΡΑΚΛΕΙΑΣ, ΘΕΣΗ "Βασαλέικα" Τ.Κ. ΗΡΑΚΛΕΙΑΣ - Δ.Ε. ΑΡΧΑΙΑΣ ΟΛΥΜΠΙΑΣ ΔΗΜΟΣ ΑΡΧΑΙΑΣ ΟΛΥΜΠΙΑΣ - Π.Ε. ΗΛΕΙΑΣ                             |
| <b>μελετητές</b> :       | Α. ΒΕΡΓΗΣ (πολιτικός μηχανικός)<br>Ε. ΜΑΡΟΥΔΑΣ (πολιτικός μηχανικός)<br>Ε. ΜΑΝΤΑΣ (πολιτικός μηχανικός Τ.Ε.)  |
| <b>θέμα σχεδίου</b> :    | ΤΟΠΟΓΡΑΦΙΚΟ ΔΙΑΓΡΑΜΜΑ   |
| <b>κλίμακα</b> :         | 1:100   |
| <b>αριθμός σχεδίου</b> : | T1  |
| <b>Χρόνος μελέτης</b> :  | Φεβρουάριος 2022  |
| <b>Υπογραφή</b> :        | ΑΘΑΝΑΣΙΟΣ ΙΩΑΝ ΜΑΡΟΥΔΟΣ<br>Δ.Π.Α. ΠΟΛΙΤΕΧΝΙΟΥ ΜΗΧΑΝΙΚΟΣ<br>ΠΛΗ. ΣΥΜΦΩΤΗΤΩΝ ΠΥΡΡΟΥ Τ.Ε.Ε. 102138<br>ΜΑΝΔΡΑΦΟΥΔΟΥ 46 - ΠΥΡΡΟΣ<br>Α.Φ.Μ. 134513265 - Α.Ο.Υ. ΠΥΡΡΟΥ |