

α/α	X	Y
1	291771.498	4171169.686
2	291775.975	4171164.268
3	291784.714	4171153.862
4	291794.528	4171144.267
5	291806.996	4171137.126
6	291821.986	4171132.186
7	291834.147	4171122.192
8	291836.291	4171112.425
9	291841.539	4171102.175
10	291869.291	4171082.076
11	291795.407	4171083.119
12	291783.224	4171084.219
13	291755.222	4171091.988
14	291746.728	4171092.677
15	291751.334	4171108.356
16	291769.138	4171149.275
17	291751.144	4171169.275
18	291754.882	4171166.714
19	291754.882	4171166.714
20	291757.972	4171165.613
21	291765.754	4171164.613
22	291769.440	4171166.645
23	291769.440	4171166.645

ΥΠΟΜΝΗΜΑ

- ΠΡΟΔΙΑΓΡΑΦΕΣ ΣΥΝΤΑΞΗΣ ΤΟΠΟΓΡΑΦΙΚΟΥ ΔΙΑΓΡΑΜΜΑΤΟΣ**
 - Οι συντεταγμένες των κορυφών του αγροτεμαχίου που αναφέρονται στο παρόν Τοπογραφικό Διάγραμμα είναι στο Ελληνικό Γεωδαιτικό Σύστημα Αναφοράς 1987 (ΕΓΣΑ 87)
 - Η εξόρτιση από το ΕΓΣΑ 87 πραγματοποιήθηκε κάνοντας χρήση του σταθμού PNYG (0069) του ιδιωτικού δικτύου SmartNet της εταιρίας Metrica Α.Ε., με συντεταγμένες (X,Y)=(276051.205,4172917.834)
 - Για τις μετρήσεις χρησιμοποιήθηκε GNSS δέκτης Leica GS08 Plus με καταγραφή συχνότητας L1 και L2 του συστήματος GPS και GLONASS.
 - Τα αρχεία που παράχθηκαν από τις μετρήσεις είναι τα 8570071#.22o RINEX και ΚΑΤΣΙΚΑ.txt
 - Ο υπολογισμός του εμβαδού έγινε με βάση τις ορθογωνικές συντεταγμένες των κορυφών του αγροτεμαχίου.
- ΘΕΣΗ ΑΓΡΟΤΕΜΑΧΙΟΥ:** Εκτός οικισμού Τ.Κ. Μάγερνα Ηλείας, Δημ. Ενότητας Αρχ. Ολυμπίες, Δήμου Αρχ. Ολυμπίες, με κατά κανόνα αρτηρία 4.000,00 τ.μ. Περιοχή: "Χαλική".
- ΕΜΒΑΔΟΝ ΑΓΡΟΤΕΜΑΧΙΟΥ**
Ε (1,2,3,4,5,6,7,8,9,10,11,12,13,14,15,16,17,18,19,20,21,22,23,1)=5.023,24 τ.μ. (Εκτός ανάρτησης Δασικού Χάρτη)
- ΟΡΟΙ ΔΟΜΗΣΗΣ**
- Π.Δ. 24/3-5-1985, ΦΕΚ 270Δ
- Ν. 4759/2020, ΦΕΚ 245/Α/9-12-2020
- ΥΛΟΠΟΙΗΣΗΣ ΟΡΙΩΝ**
Οι υπογραφόμενες Κατσικά Μαρία και Κατσικά Ελένη, ιδιοκτήτριες του αγροτεμαχίου που φαίνεται στο παρόν τοπογραφικό διάγραμμα, δηλώνουν ότι τα όρια που έχουν υλοποιήσει και υπεδείξε σε αυτό είναι τα όρια.
Οι Δηλούδες
del
- ΔΗΛΩΣΗ Ν.1337/83**
Ο κάτωθι υπογεγραμμένος Βασίλειος Γεωργακόπουλος, πολιτικός μηχανικός, δηλώνει ότι το αγροτεμάχιο με στοιχεία (1,2,3,4,5,6,7,8,9,10,11,12,13,14,15,16,17,18,19,20,21,22,23,1), εμβαδού Ε = 5.023,24 τ.μ., δεν υπάρχει στις διατάξεις του Ν.1337/83 περί εισφοράς σε γη και χρήση.

Ο Δηλός
ΒΑΣΙΛΕΙΟΣ Γ. ΓΕΩΡΓΑΚΟΠΟΥΛΟΣ
ΔΗΛΩΣΤΗΣ ΠΟΛΙΤΙΚΟΣ ΜΗΧΑΝΙΚΟΣ
ΠΛΑΤΑΝΟΣ ΕΒΕΡΤΑΣ - ΠΛΑΤΕΡΝΟΥ ΠΑΤΡΩΝ
ΜΕΛΟΣ Τ.Ε.Ε. ΑΡ. ΠΡΩΤΟΚΟΛΛΟΥ 105687
ΠΛΑΤΑΝΟΣ ΕΒΕΡΤΑΣ - ΤΗΛ. 26240 22422

Ο Δηλός
ΒΑΣΙΛΕΙΟΣ Γ. ΓΕΩΡΓΑΚΟΠΟΥΛΟΣ
ΔΗΛΩΣΤΗΣ ΠΟΛΙΤΙΚΟΣ ΜΗΧΑΝΙΚΟΣ
ΠΛΑΤΑΝΟΣ ΕΒΕΡΤΑΣ - ΠΛΑΤΕΡΝΟΥ ΠΑΤΡΩΝ
ΜΕΛΟΣ Τ.Ε.Ε. ΑΡ. ΠΡΩΤΟΚΟΛΛΟΥ 105687
ΠΛΑΤΑΝΟΣ ΕΒΕΡΤΑΣ - ΤΗΛ. 26240 22422

- ΔΗΛΩΣΗ 1599/86**
Ο κάτωθι υπογεγραμμένος Βασίλειος Γεωργακόπουλος, πολιτικός μηχανικός, δηλώνει ότι ο Δασικός Χάρτης στην εν λόγω περιοχή είναι μερικός κυρομένος βάσει της Αποφ. 319830/21-12-2017 (ΦΕΚ 39 Δ/09-02-2018). Το αγροτεμάχιο με στοιχεία (1,2,3,4,5,6,7,8,9,10,11,12,13,14,15,16,17,18,19,20,21,22,23,1), εμβαδού Ε = 5.023,24 τ.μ., ευρίσκεται εκτός περιοχής ανάρτησης Δασικού Χάρτη.

Ο Δηλός

ΒΑΣΙΛΕΙΟΣ Γ. ΓΕΩΡΓΑΚΟΠΟΥΛΟΣ
ΔΗΛΩΣΤΗΣ ΠΟΛΙΤΙΚΟΣ ΜΗΧΑΝΙΚΟΣ
ΠΛΑΤΑΝΟΣ ΕΒΕΡΤΑΣ - ΠΛΑΤΕΡΝΟΥ ΠΑΤΡΩΝ
ΜΕΛΟΣ Τ.Ε.Ε. ΑΡ. ΠΡΩΤΟΚΟΛΛΟΥ 105687
ΠΛΑΤΑΝΟΣ ΕΒΕΡΤΑΣ - ΤΗΛ. 26240 22422

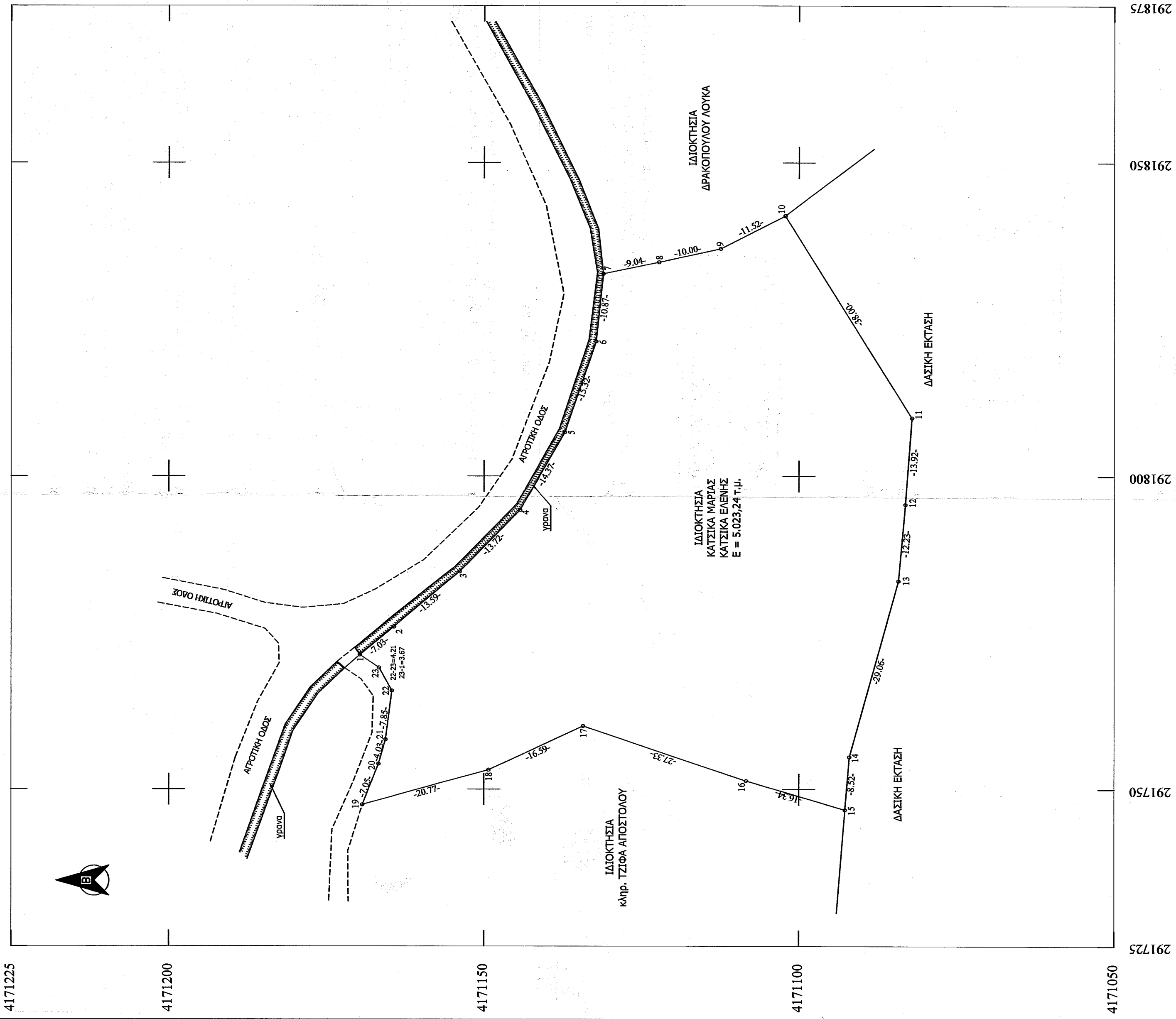

ΕΡΓΟΔΟΤΗΣ : ΚΑΤΣΙΚΑ ΜΑΡΙΑ
ΚΑΤΣΙΚΑ ΕΛΕΝΗ

ΕΡΓΟ : ΑΠΟΤΥΠΩΣΗ ΑΓΡΟΤΕΜΑΧΙΟΥ

ΘΕΣΗ : "ΧΑΛΙΚΗ" ΑΓΡΟΤΙΚΗ ΠΕΡΙΟΧΗ Τ.Κ. ΜΑΓΕΙΡΑ

ΔΗΜΟΣ: ΑΡΧΑΙΑΣ ΟΛΥΜΠΙΑΣ

ΜΕΛΕΤΗΤΗΣ:

ΓΕΩΡΓΑΚΟΠΟΥΛΟΣ ΒΑΣΙΛΕΙΟΣ
ΔΙΠΛΩΜΑΤΟΥΧΟΣ ΠΟΛΙΤΙΚΟΣ ΜΗΧΑΝΙΚΟΣ

ΘΕΜΑ ΣΧΕΔΙΟΥ:

ΤΟΠΟΓΡΑΦΙΚΟ ΔΙΑΓΡΑΜΜΑ

ΑΡ. ΣΧΕΔΙΟΥ:

A1

ΚΛΙΜΑΚΑ 1:500

ΗΜΕΡΟΜΗΝΙΑ ΜΕΛΕΤΗΣ: 01 ΑΠΡΙΛΙΟΥ 2022

ΣΦΡΑΓΙΔΑ

ΥΠΟΓΡΑΦΗ 13.4.2022

