

Table with 3 columns: ΣΗΜΕΙΟ, X, Y. It lists 17 points with their respective coordinates.

ΥΠΟΜΝΗΜΑ

- 1. ΠΡΟΔΙΑΓΡΑΦΕΣ ΣΥΝΤΑΞΗΣ ΤΟΠΟΓΡΑΦΙΚΟΥ ΔΙΑΓΡΑΜΜΑΤΟΣ
1.1. Οι συντεταγμένες των κορυφών του αγροτεμαχίου που αναφέρονται στο Τοπογραφικό Διάγραμμα είναι στο Ελληνικό Γεωδαιτικό Σύστημα Αναφοράς 1987 (ΕΓΣΑ '87)
1.2. Η έδραση από το ΕΓΣΑ '87 πραγματοποιήθηκε κλονοτικής χρήσης του σταθμού PPRG (0069) του ιδιωτικού δικτύου Smartnet της εταιρίας Metrica A.E., με συντεταγμένες (X,Y)=(276051.205/4172917.834)
1.3. Για τις μετρήσεις χρησιμοποιήθηκε GNSS δέκτης Leica GS08 Plus με καταγραφή συντημάτων L1 και L2 του συστήματος GPS και GLOWASS.
1.4. Ο υπολογισμός του εμβαδού έγινε με βάση τις ορθογωνικές συντεταγμένες των κορυφών του αγροτεμαχίου.
2. ΘΕΣΗ ΑΓΡΟΤΕΜΑΧΙΟΥ: Εκτός οικισμού Τ.Κ. Ηράκλειος Ηλείας, Δημοτικής Ενότητας Αρχαίας Ολυμπίας, Δήμου Αρχαίας Ολυμπίας, με κατά κανόνα οριότητα 4.000,00 τ.μ. Περιοχή "Πέτρες".
3. ΕΜΒΑΔΟΝ ΑΓΡΟΤΕΜΑΧΙΟΥ
Ε (1,2,3,4,5,6,7,8,9,10,11,12,13,14,15,16,17,1) = 5.145,54 τ.μ. (Εκτός ανάρτησης Δασικού Χάρτη)
4. ΟΡΟΙ ΔΟΜΗΣΗΣ
- Π.Δ. 24/3-5-1985, ΘΕΚ 270Δ'
- Ν. 4759/2020, ΘΕΚ 245/Α/9-12-2020
5. ΥΠΟΠΟΙΗΣΗ ΟΡΙΩΝ
Ο υπογραφόμενος Χριστόπουλος Γεώργιος, ιδιοκτήτης του αγροτεμαχίου, που φαίνεται στο παρόν τοπογραφικό διάγραμμα, δηλώνει ότι τα όρια που έχει υλοποιήσει και υπεδείξει σε αυτό είναι τα ορθά.
Ο Δηλών
[Signature]

6. ΔΗΛΩΣΗ Ν.1337/83
Ο κτηνοτρόφος υπογεγραμμένος Βασίλειος Γεωργακόπουλος, πολιτικός μηχανικός, δηλώνει ότι το αγροτεμάχιο με στοιχεία (1,2,3,4,5,6,7,8,9,10,11,12,13,14,15,16,17,1), εμβαδού Ε = 5.145,54 τ.μ., δεν υπάγεται στις διατάξεις του Ν.1337/83 περί εισαφοράς σε γη και χρήμα.

7. ΔΗΛΩΣΗ 651/77
Ο κτηνοτρόφος υπογεγραμμένος Βασίλειος Γεωργακόπουλος, πολιτικός μηχανικός, δηλώνει ότι το αγροτεμάχιο με στοιχεία (1,2,3,4,5,6,7,8,9,10,11,12,13,14,15,16,17,1), εμβαδού Ε = 5.145,54 τ.μ., ευρισκείται εκτός οικισμού Τ.Κ. Ηράκλειος Ηλείας, Δημοτικής Ενότητας Αρχαίας Ολυμπίας, Δήμου Αρχαίας Ολυμπίας, εκτός Γ.Π.Σ., εκτός Ζ.Ο.Ε., εκτός αναδάσμου και είναι άρτο και οικοδομήσιμο, σύμφωνα με τους ισχύοντες σήματα νόμου του Ν.Ο.Κ.

8. ΔΗΛΩΣΗ 1599/86
Ο κτηνοτρόφος υπογεγραμμένος Βασίλειος Γεωργακόπουλος, πολιτικός μηχανικός, δηλώνει ότι ο Δασικός Χάρτης στην εν λόγω περιοχή είναι μερικής κυριότητας βάσει της Αποφ. 31/9630/21-12-2017 (ΘΕΚ 39 Δ/09-02-2018). Το αγροτεμάχιο με στοιχεία (1,2,3,4,5,6,7,8,9,10,11,12,13,14,15,16,17,1), εμβαδού Ε = 5.145,54 τ.μ., ευρισκείται εκτός περιοχής ανάρτησης Δασικού Χάρτη.

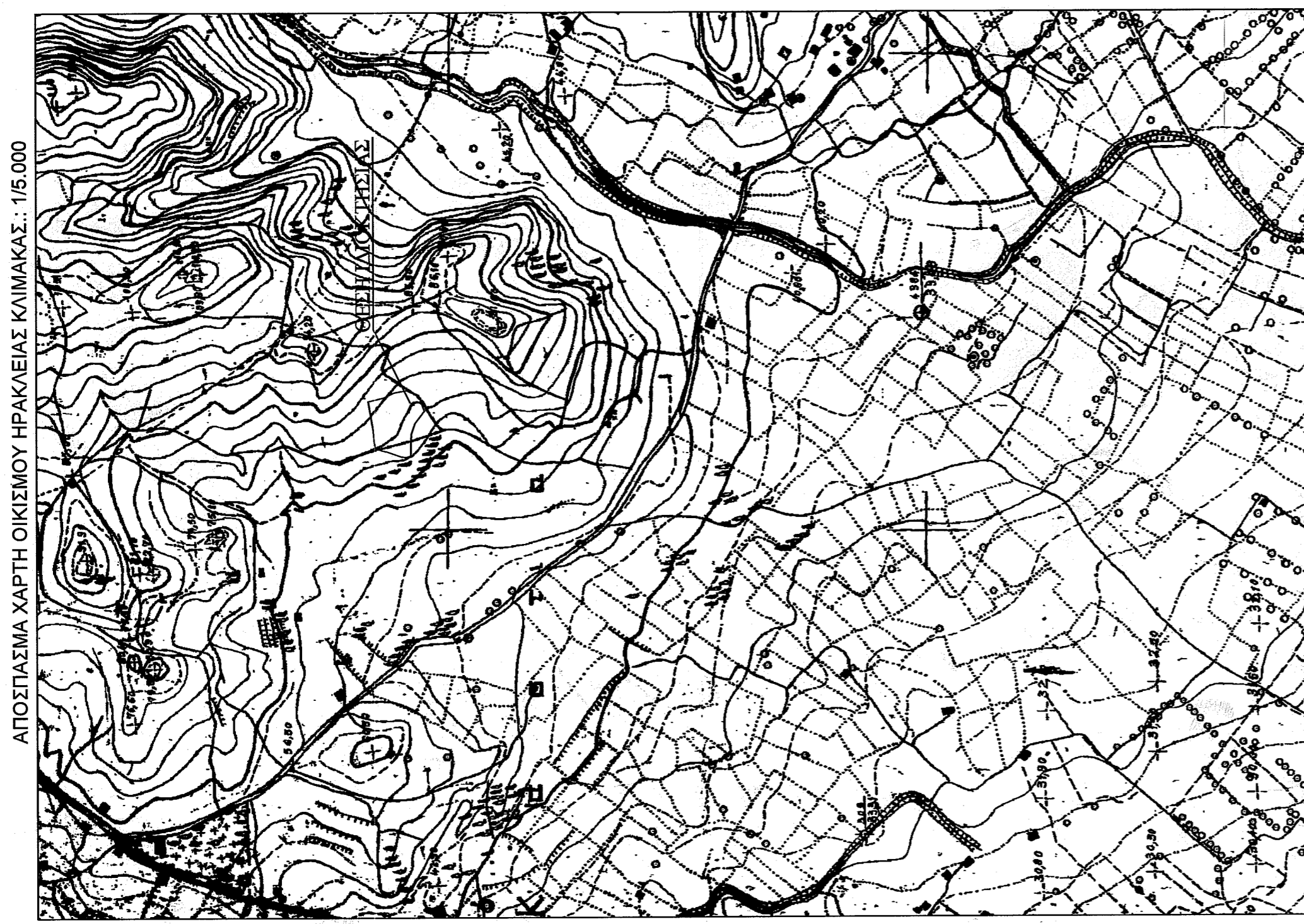
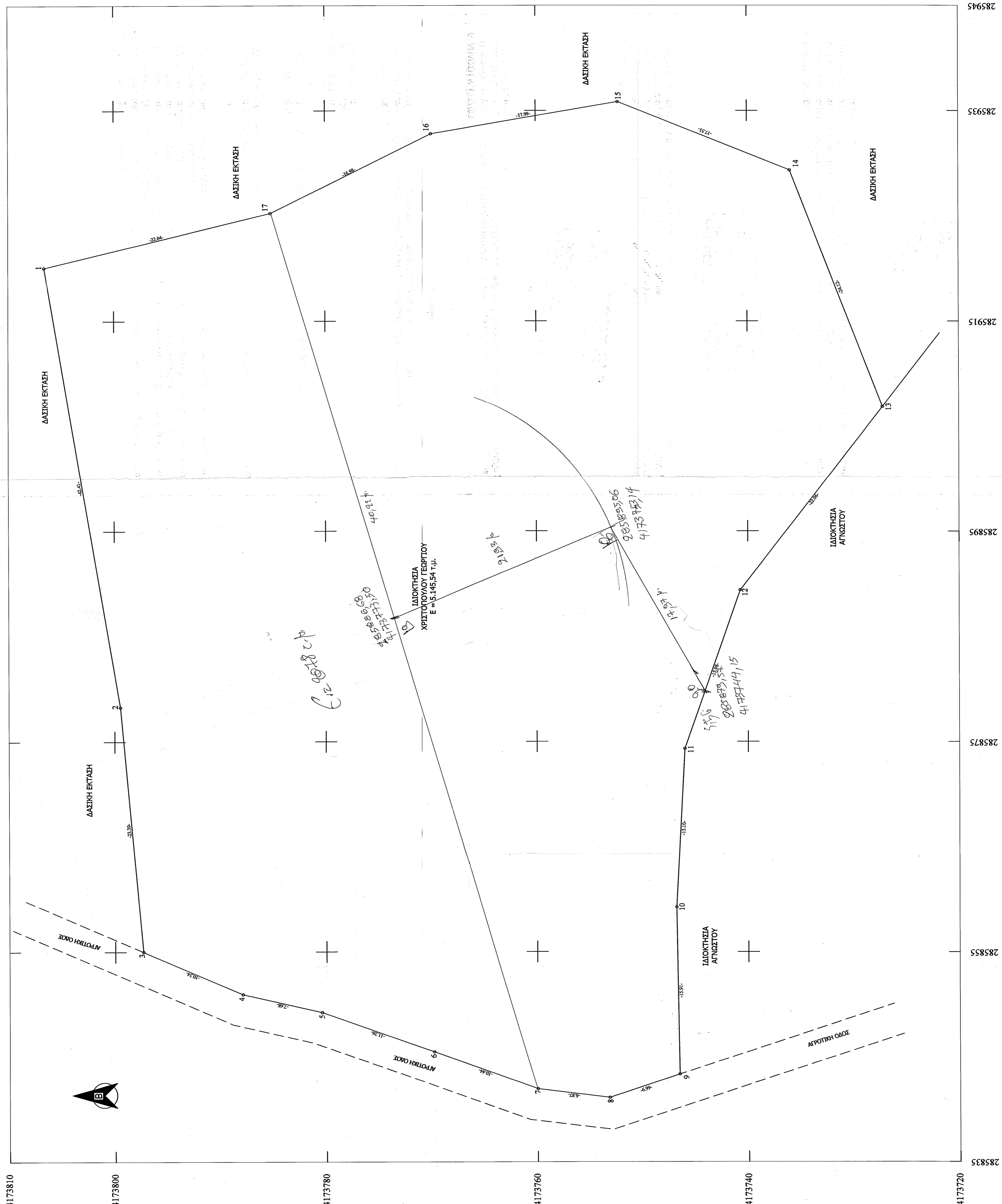
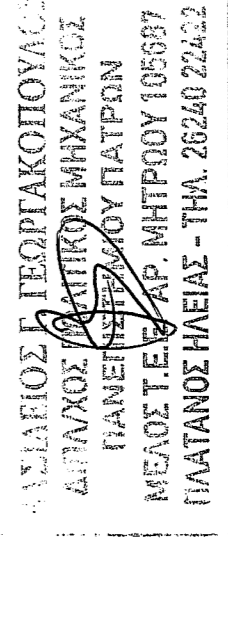
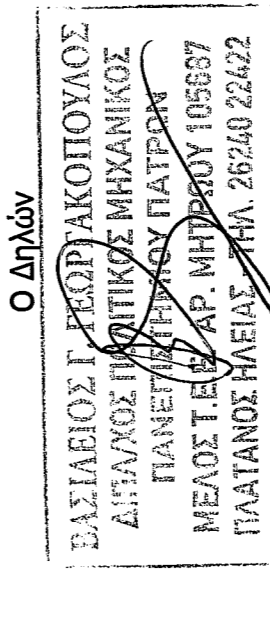
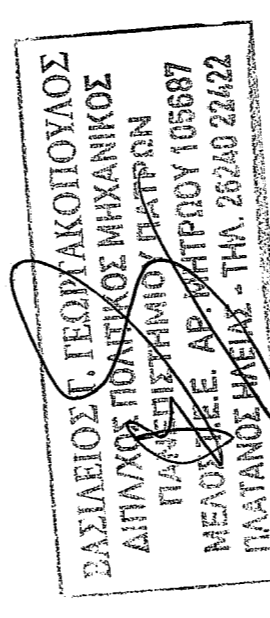

Form containing project details: ΕΡΓΟΔΟΤΗΣ : ΧΡΗΣΤΟΠΟΥΛΟΣ ΓΕΩΡΓΙΟΣ, ΕΡΓΟ : ΑΠΟΤΥΠΩΣΗ ΑΓΡΟΤΕΜΑΧΙΟΥ, ΘΕΣΗ : "ΠΕΤΡΕΣ" ΕΚΤΟΣ ΟΙΚΙΣΜΟΥ Τ.Κ. ΗΡΑΚΛΕΙΑΣ, ΔΗΜΟΣ : ΑΡΧΑΙΑΣ ΟΛΥΜΠΙΑΣ, ΜΕΛΕΤΗΤΗΣ: ΓΕΩΡΓΑΚΟΠΟΥΛΟΣ ΒΑΣΙΛΕΙΟΣ ΔΙΠΛΩΜΑΤΟΥΧΟΣ ΠΟΛΙΤΙΚΟΣ ΜΗΧΑΝΙΚΟΣ, ΘΕΜΑ ΣΧΕΔΙΟΥ: Α1, ΤΟΠΟΓΡΑΦΙΚΟ ΔΙΑΓΡΑΜΜΑ, Κλίμακα 1:200, Ημερομηνία Μελέτης: 05 Απριλίου 2022, Σφραγίδα Υπογράφου.