

ΔΗΛΩΣΗ Ν.651/77 & ΕΓΚΥΚΛΙΟΣ Υ.ΠΕ.ΧΩ.Δ.Ε. 51974/6737/12-7-1989
 Δηλώνω σύμφωνα με το νόμο για το αγροτεμάχιο με στοιχεία
 Ε (1-2-3-...-30-31-32-1) και εμβαδόν 2.725,71 τ.μ. που βρίσκεται στη θέση
 "ΑΜΑΛΙΑ" της Τ.Κ. Ζιγοβίστιου του Δήμου Γορτίνας της
 Περιφερειακής Ενότητας Αρκαδίας ότι:
 α) Το αγροτεμάχιο είναι ΜΗ άρτιο και ΜΗ οικοδομήσιμο, σύμφωνα
 με τις ισχύουσες πολεοδομικές διατάξεις. ΦΕΚ 270Δ/85
 β) Βρίσκεται εκτός σχεδίου πόλεως, εκτός ορίων οικισμού και εκτός ζώνης των
 500μ από οικισμό προοιμιζόμενο του 1923
 γ) Βρίσκεται εκτός ενεργητικού Γ.Π.Σ. εκτός περιοχής με ειδικούς όρους δόμησης,
 δ) Δεν εμπίπτει στις διατάξεις του νόμου 1337/83 περί εισαφρών σε γη και χρήση,
 ε) Εντός αυτού δε διέχονται εναερίες γραμμές μεταφοράς υψηλής τάσης της ΔΕΗ
 ή αγωγός φυσικού αερίου και
 στ) Το αγροτεμάχιο δεν γετνάει με ρέμα.
 η) Απόσταση από θάλασσα >800μ.

ΑΡΙΑ Ι. ΚΕΛΑΙΔΑΚΗ
 ΓΕΩΛΟΓΟΣ ΜΗΧΑΝΙΚΟΣ
 ΑΠ. ΠΑΥΛΟΥ 26 ΚΟΡΙΝΘΟΣ
 Α. Μ. Τ.Ε.Ε. 94262
 Φ.Μ.055517599-Δ.Ο.Υ.ΚΟΡΙΝΘΟΥ
 ΤΗΛ.2741075766-697669427

ΔΗΛΩΣΗ ΙΔΙΟΚΤΗΤΗ (Ν.4030/2011)
 Ο κάτωθι υπογεγραμμένος Πέτρος Πλεμμενος δηλώνω ότι τα όρια του αγροτεμαχίου
 υπεδείχθησαν από εμένα και ευθύνομαι για την ακρίβεια των δηλωμένων ορίων.

Ο ΔΗΛΩΝ

ΕΜΒΑΔΟΝ ΑΓΡΟΤΕΜΑΧΙΟΥ
 Ε (1-2-3-...-30-31-32-1) = 2.725,71 τ.μ.

ΠΑΡΑΤΗΡΗΣΕΙΣ:
 Το διάγραμμα είναι ενταγμένο στο κρατικό σύστημα συντεταγμένων ΕΓΣΑ '87
 Οι διαστάσεις και τα εμβαδά υπολογίσθηκαν από τις συντεταγμένες των κορυφών
 Δεν έγινε έλεγχος δασαρχείου.

ΕΡΓΟΛΟΓΗΣ	ΠΕΤΡΟΣ ΠΛΕΜΜΕΝΟΣ
ΕΡΓΟ	ΑΠΟΤΥΠΩΣΗ ΓΗΠΕΔΟΥ
ΘΕΣΗ	"ΑΜΑΛΙΑ" Τ.Κ. ΖΙΓΟΒΙΣΤΙΟΥ Δ.Ε. ΔΗΜΗΤΖΑΝΗΣ ΔΗΜΟΥ ΓΟΡΤΙΝΑΣ Π.Ε. ΑΡΚΑΔΙΑΣ
ΜΕΛΕΤΗΣ	ΑΡ. ΣΧΕΔΙΟΥ 0212141
ΚΛΙΜΑΚΑ	1/250
ΧΡΟΝΟΣ ΜΕΛΕΤΗΣ	ΔΕΚΕΜΒΡΙΟΣ 2014
ΥΠΟΓΡΑΦΗ	ΣΦΡΑΓΙΔΑ

ΑΡΙΑ Ι. ΚΕΛΑΙΔΑΚΗ
 ΓΕΩΛΟΓΟΣ ΜΗΧΑΝΙΚΟΣ
 ΑΠ. ΠΑΥΛΟΥ 26 ΚΟΡΙΝΘΟΣ
 Α. Μ. Τ.Ε.Ε. 94262
 Φ.Μ.055517599-Δ.Ο.Υ.ΚΟΡΙΝΘΟΥ
 ΤΗΛ.2741075766-697669427

ΥΠΟΜΝΗΜΑ ΕΞΑΡΤΗΜΕΝΟΥ ΤΟΠΟΓΡΑΦΙΚΟΥ ΔΙΑΓΡΑΜΜΑΤΟΣ:
 - Οι συντεταγμένες που αναφέρονται στο Τοπογραφικό Διάγραμμα είναι στο Ελληνικό
 Γεωδαιτικό Σύστημα Αναφοράς 1987 (Ε.Γ.Σ.Α. '87)
 - Η έκταση από το Ε.Γ.Σ.Α. '87 πραγματοποιήθηκε με παρατηρήσεις που διεξήχθη-
 σαν την 30/11/2014 και στο χρονικό διάστημα από 12.30 π.μ. έως 14.30 μ.μ. κάνο-
 ντες χρήση του ιδιωτικού δικαίου της ΜΕΤΡΙΚΑ με συντεταγμένες Βάσης (ΤΡΙΠΛΟΛΗ)
 Χ = 355731,3392 - Υ = 4152205,6923 - Η = 689,6496)
 Η απόσταση έγινε με δέκτη GSNN 5821 της SOUTH με ακρίβεια αποστάσεων ± 1 cm

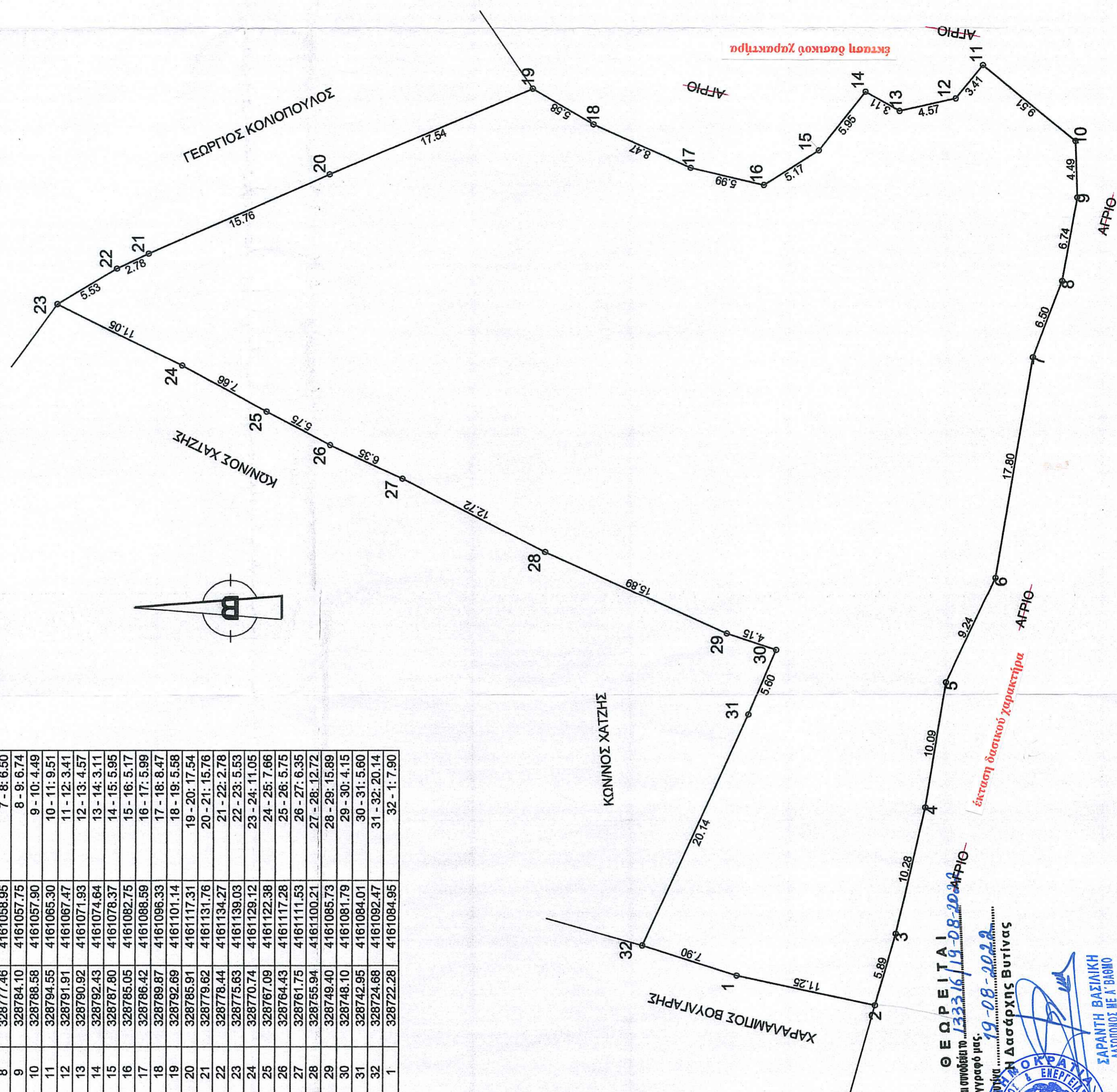

α/α	X	Y	Απόσταση
1	328722.28	4161084.95	—
2	328719.90	4161073.96	1 - 2: 11.25
3	328726.56	4161072.28	2 - 3: 5.89
4	328735.57	4161069.95	3 - 4: 10.28
5	328745.53	4161068.29	4 - 5: 10.09
6	328753.86	4161064.31	5 - 6: 9.24
7	328771.41	4161061.31	6 - 7: 17.80
8	328777.46	4161058.95	7 - 8: 6.60
9	328784.10	4161057.75	8 - 9: 6.74
10	328788.58	4161057.90	9 - 10: 4.49
11	328794.55	4161065.30	10 - 11: 9.51
12	328791.91	4161067.47	11 - 12: 3.41
13	328790.92	4161071.93	12 - 13: 4.57
14	328792.43	4161074.64	13 - 14: 3.11
15	328787.80	4161076.37	14 - 15: 5.95
16	328785.05	4161082.75	15 - 16: 5.17
17	328786.42	4161088.59	16 - 17: 5.99
18	328789.87	4161096.33	17 - 18: 8.47
19	328792.69	4161101.14	18 - 19: 5.58
20	328785.91	4161117.31	19 - 20: 17.54
21	328779.62	4161131.76	20 - 21: 15.76
22	328778.44	4161134.27	21 - 22: 2.78
23	328775.63	4161139.03	22 - 23: 5.53
24	328770.74	4161128.12	23 - 24: 11.05
25	328767.09	4161122.38	24 - 25: 7.66
26	328764.43	4161117.28	25 - 26: 5.75
27	328761.75	4161111.53	26 - 27: 6.35
28	328755.94	4161100.21	27 - 28: 12.72
29	328749.40	4161085.73	28 - 29: 15.89
30	328748.10	4161081.79	29 - 30: 4.15
31	328742.95	4161084.01	30 - 31: 5.60
32	328724.68	4161092.47	31 - 32: 20.14
1	328722.28	4161084.95	32 - 1: 7.90

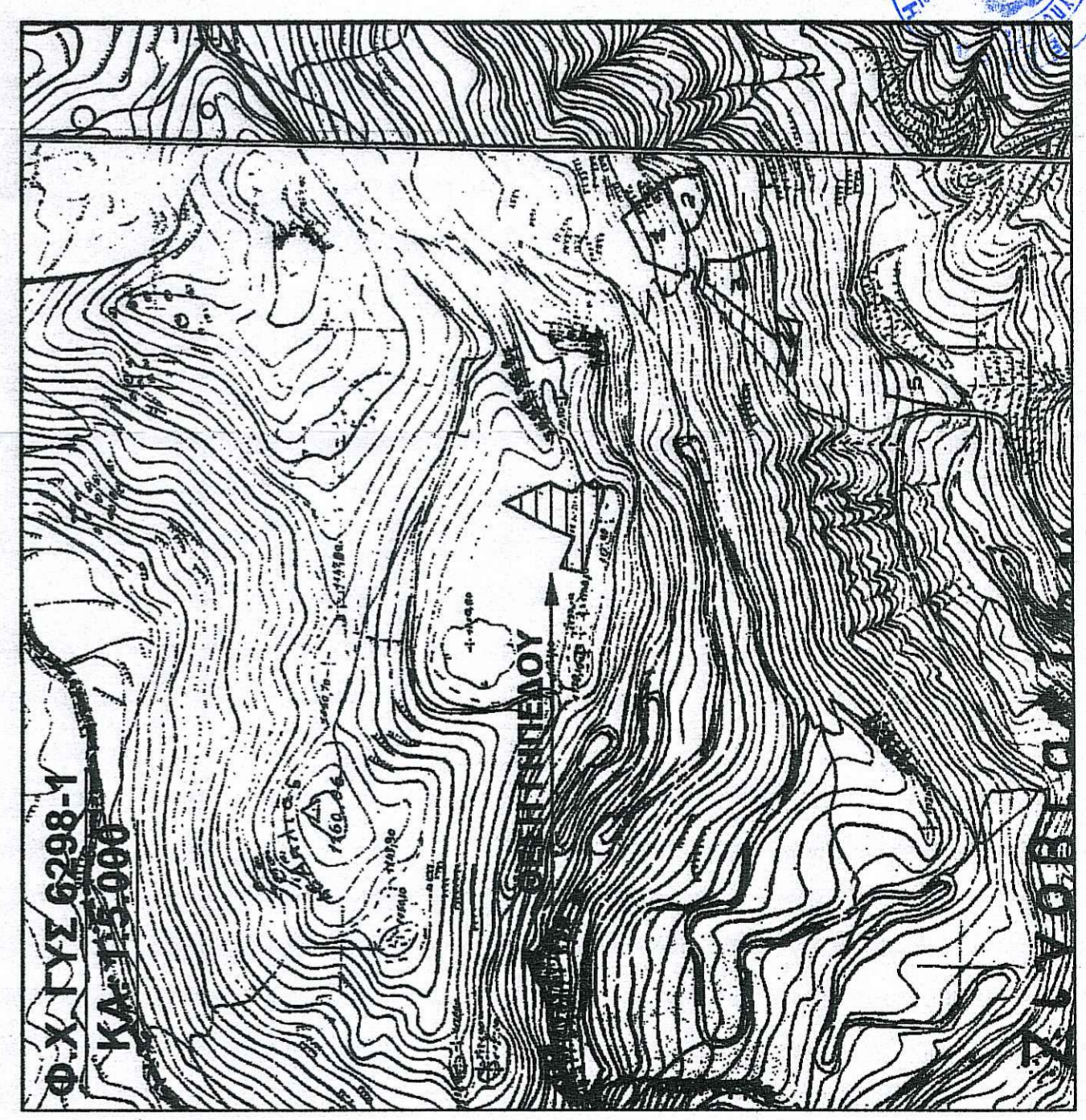
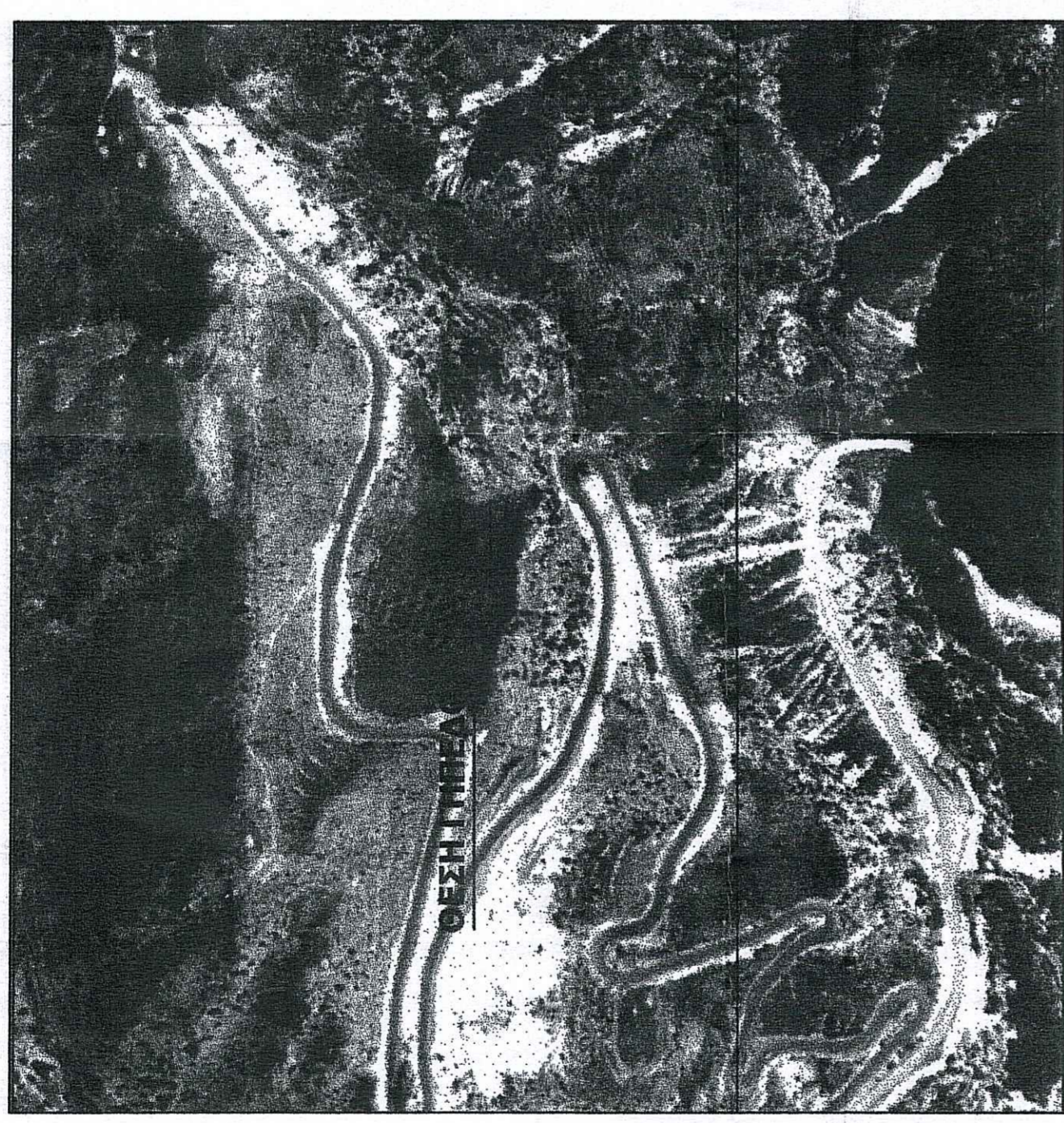

ΘΕΩΡΕΙΤΑΙ
 και αποδέχεται
 η υπογραφή μου
 19-08-2014
 Αρκαδίας Βουρβας
 ΣΦΡΑΓΙΔΑ