

ΔΗΛΩΣΗ ΙΔΙΟΚΤΗΤΗ (Ν. 4030/2011)

Η κάτωθι υπογεγραμμένη Σοφία Μιχελή δηλώνω ότι:

τα αρχικά και υλοποιημένα όρια της ιδιοκτησίας με στοιχεία 1,2,3,4,5,6,7,8,9,10,11,12,13,14,15,16,1 εμβαδού 1086.04 μ<sup>2</sup>, ιδιοκτησίας Σοφίας Μιχελή και Χρυσάνθης Χριστοδουλοπούλου που βρίσκεται στη θέση "Ισβορας" εκτός οικισμού ΤΚ Ζιγοβιστίου, Δήμου Γορτυνίας Π.Ε. Αρκαδίας, εδείχθησαν από εμένα και ευθύνομαι για την ακρίβεια των δηλουμένων ορίων του αγροτεμαχίου.

Η ΔΗΛΟΥΣΑ

ΠΑΡΑΤΗΡΗΣΕΙΣ

1. Το διάγραμμα είναι εντεταγμένο στο κρατικό σύστημα συντεταγμένων ΕΓΣΑ ' 87.
2. Η εξάρτηση από το ΕΓΣΑ ' 87 πραγματοποιήθηκε με σύστημα GPS (HI TARGET V60) και κάνοντας χρήση του Ελληνικού Συστήματος Εντοπισμού - HEPOS.
3. Οι διαστάσεις και το εμβαδόν υπολογίστηκαν αναλυτικά από τις συντεταγμένες των κορυφών.

ΕΜΒΑΔΟΜΕΤΡΗΣΗ		
Με τη βοήθεια των ορθογωνικών συντεταγμένων σε ΕΓΣΑ87 των κορυφών του		
ΣΗΜΕΙΟ	X	Y
1	329020.5945	4160849.7056
2	329018.8339	4160834.8919
3	329025.2900	4160833.9314
4	329022.6032	4160828.0368
5	329020.5382	4160827.6455
6	329012.7781	4160831.1338
7	329003.8357	4160834.6663
8	328997.3510	4160844.1068
9	328991.5945	4160849.8006
10	328973.5744	4160860.8241
11	328985.8362	4160865.9952
12	328992.3276	4160868.0920
13	329002.0349	4160868.9275
14	329015.9329	4160871.9153
15	329017.3611	4160858.6365
16	329018.5363	4160854.7270

E = 1086.04 μ<sup>2</sup>

ΠΑΝΑΓΙΩΤΗΣ Γ. ΨΥΧΟΓΙΩΣ  
ΑΓΡΟΝΟΜΟΣ ΤΟΠΟΓΡΑΦΟΣ ΜΗΧΑΝΙΚΟΣ  
ΔΙΠΛΩΜΑΤΟΥΧΟΣ ΣΤΕΦΑΝΟΣ  
ΜΕΛΟΣ Τ.Ε.Ε. ΑΡΧΙΤΕΚΤΟΝ ΜΗΧΑΝΙΚΟΣ  
Τ. ΣΕΚΙΩΤΗ ΣΤΡΑΤΩΝ ΤΡΙΑΠΟΛΗΣ  
ΤΗΛ. 27110 137 ΚΙΝ. 6971651810  
e-mail: p.psygios@trifolia.gr  
ΑΦΜ: 130043218-ΔΟΥ. ΤΡΙΑΠΟΛΗΣ

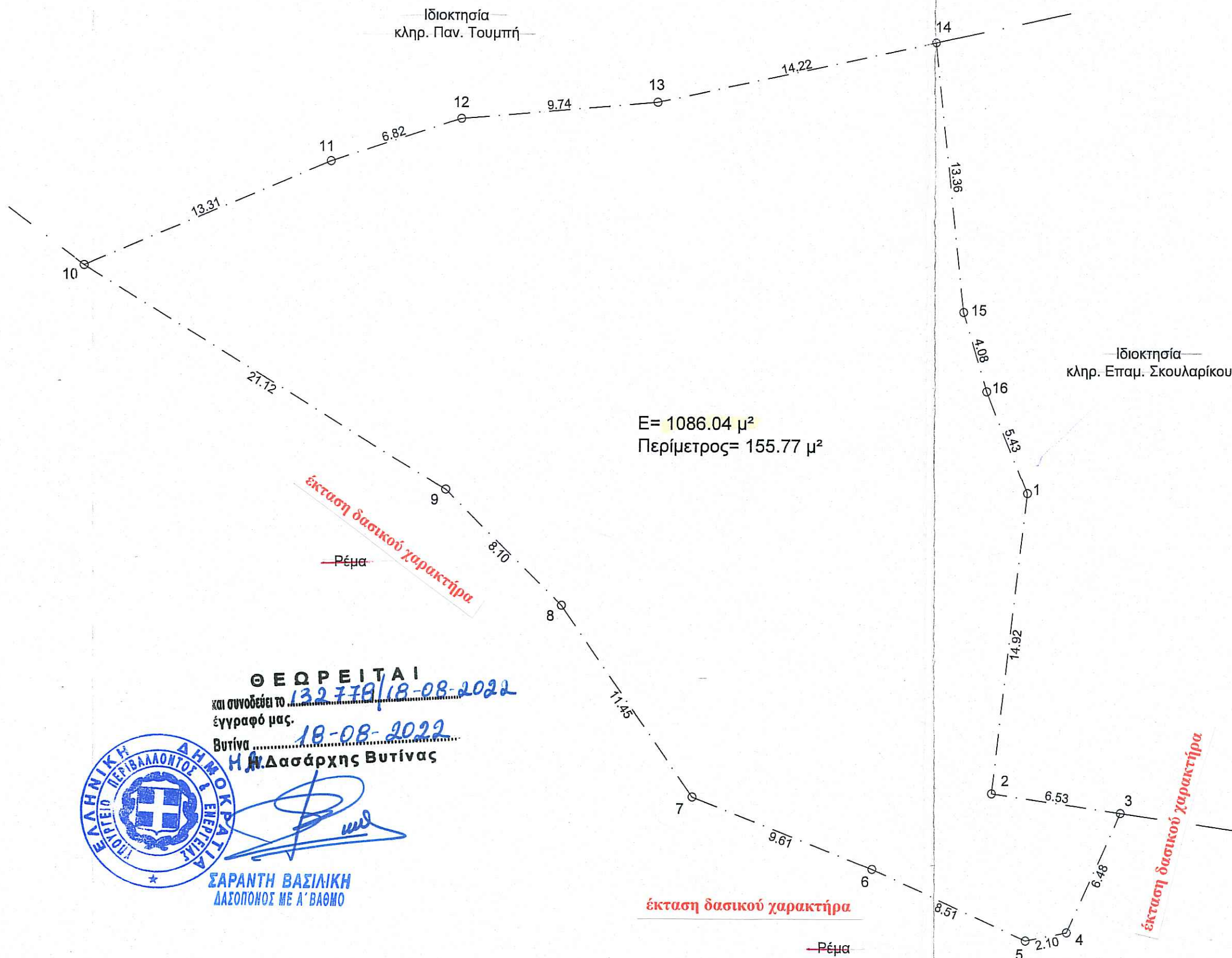
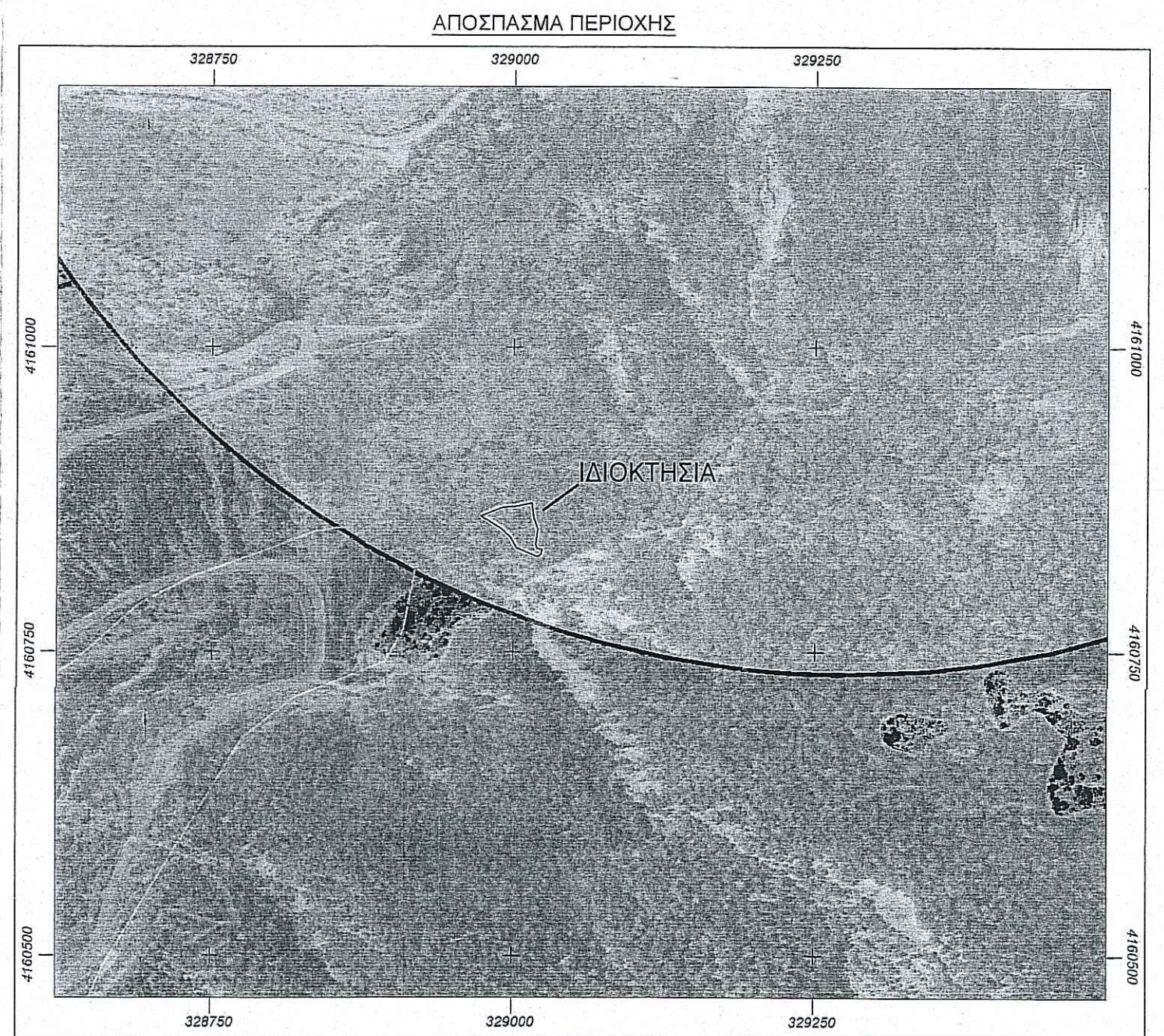

ΘΕΩΡΕΙΤΑΙ  
και συνοδεύει το 132719/18-08-2022  
έγγραφο μας 18-08-2022  
Βυτίνα  
Μ. Δασάρχης Βυτίνας

ΣΑΡΑΝΘΗ ΒΑΣΙΛΙΚΗ  
ΔΑΣΟΠΟΝΟΣ ΜΕ Α' ΒΑΘΜΟ

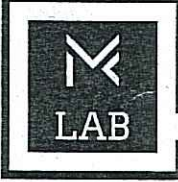

Εργαστήριο Αρχιτεκτονικής  
Μπαρούφης Κωνσταντίνος  
Αρχιτέκτων Μηχανικός  
Σπασαρπούλου 22 // Τρίπολη // 6971651810  
k.mparous\_arch@hotmail.com

**ΙΔΙΟΚΤΗΤΕΣ:**  
ΣΟΦΙΑ ΜΙΧΕΛΗ  
ΧΡΥΣΑΝΘΗ ΧΡΙΣΤΟΔΟΥΛΟΠΟΥΛΟΥ

**ΕΡΓΟ:**  
ΑΠΟΤΥΠΩΣΗ ΑΓΡΟΤΕΜΑΧΙΟΥ

**ΘΕΣΗ:**  
ΕΚΤΟΣ ΟΙΚΙΣΜΟΥ, ΘΕΣΗ "ΙΣΒΟΡΑΣ"  
Τ.Κ. ΖΙΓΟΒΙΣΤΙΟΥ, Δ.ΓΟΡΤΥΝΙΑΣ,  
Π.Ε. ΑΡΚΑΔΙΑΣ

**ΘΕΜΑ ΣΧΕΔΙΟΥ:**  
ΤΟΠΟΓΡΑΦΙΚΟ

ΑΡ. ΣΧ.: 1

ΚΛΙΜΑΚΑ: 1:200

ΗΜΕΡΟΜΗΝΙΑ: ΔΕΚΕΜΒΡΙΟΣ 2021

**ΣΥΝΕΡΓΑΤΗΣ ΜΗΧΑΝΙΚΟΣ:**  
ΠΑΝΑΓΙΩΤΗΣ ΨΥΧΟΓΙΩΣ,  
ΤΟΠΟΓΡΑΦΟΣ ΜΗΧΑΝΙΚΟΣ

**ΣΦΡΑΓΙΔΑ**

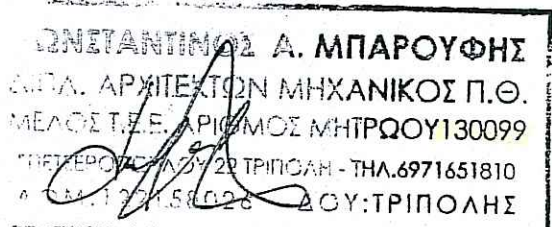

ΠΑΝΑΓΙΩΤΗΣ Α. ΜΠΑΡΟΥΦΗΣ  
ΣΤΑ. ΑΡΧΙΤΕΚΤΟΝ ΜΗΧΑΝΙΚΟΣ Π.Θ.  
ΜΕΛΟΣ Τ.Ε.Ε. ΑΡΧΙΤΕΚΤΟΝ ΜΗΤΡΩΟΥ 130099  
ΤΡΙΠΟΛΗΣ 22 // ΤΡΙΠΟΛΗΣ - ΤΗΛ. 6971651810  
ΑΦΜ: 130043218-ΔΟΥ. ΤΡΙΑΠΟΛΗΣ