

ΠΡΟΣΗΡΤΑΤΑ

Σελ. 20 π. 27-98/86
Η εν λόγω κτ. τα στοιχεία (ΑΒΡΑΑ) 27-98/86
(ΣΟΗ, 37) π. είναι αληθινά
Από το 1986



Αγία Αντωνία
Αβραάμ
Αντώνης

1945
1986

18030-18031
130-135 (1089 2-2)
1-8-1986

ΟΔΟΠΟΡΙΚΟ ΣΚΑΡΙΦΗΜΑ

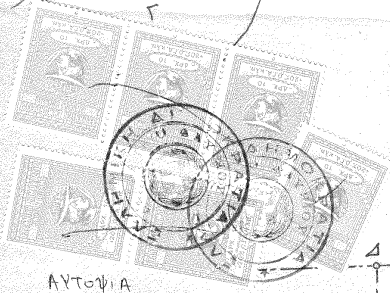
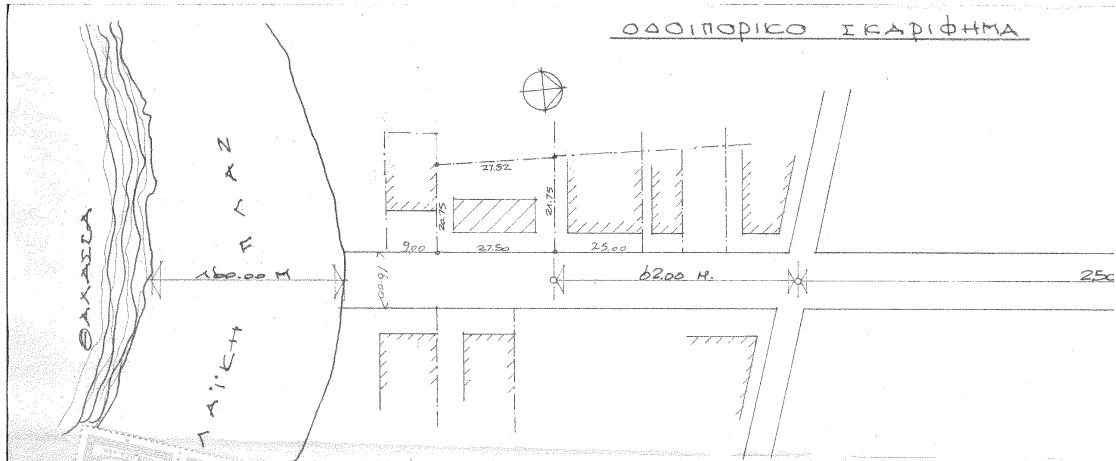

ΑΥΤΟΨΙΑ
 Η έκταση με τη στοιχεία
 (ΑΒΓΔΑ) κτηθείς 2584,37 τμ
 σύμφωνα είναι χέρσα
 Λαμία 30-7-1986
 Ο Γεννητής
[Signature]

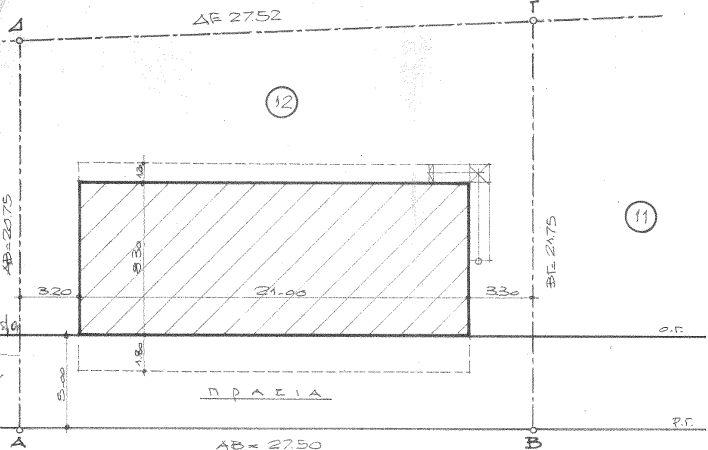

Αυξήθηκε και φυλοεργηθεί
 Η έκταση με τα στοιχεία
 ΑΒΓΔΑ ήταν μη δασική και
 επί 1937 και 1945 και
 σύμφωνα παραμένει επίσης
 μη δασική

Λαμία 4-8-1986
 Ο Φυλοεργητής
[Signature]

Χρήστος Λιάσης
 Δασολόγος

ΟΔΟΣ ΑΝΕΝΟΜΟΙ - ΠΛ. 10.00 Μ.

ΠΡΟΣΑΡΤΑΤΑΙ
 Στην αριθμ. 2798/86 Επιτοκοποίησης
 Η έκταση με τα στοιχεία (ΑΒΓΔΑ) κτηθείς
 2584,37 τμ είναι χέρσα.
 Λαμία 5-8-1986
 Ο Γεννητής
[Signature]

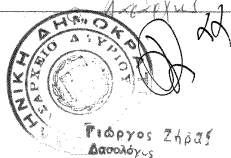

Γιάννης Ζήρας
 Δασολόγος

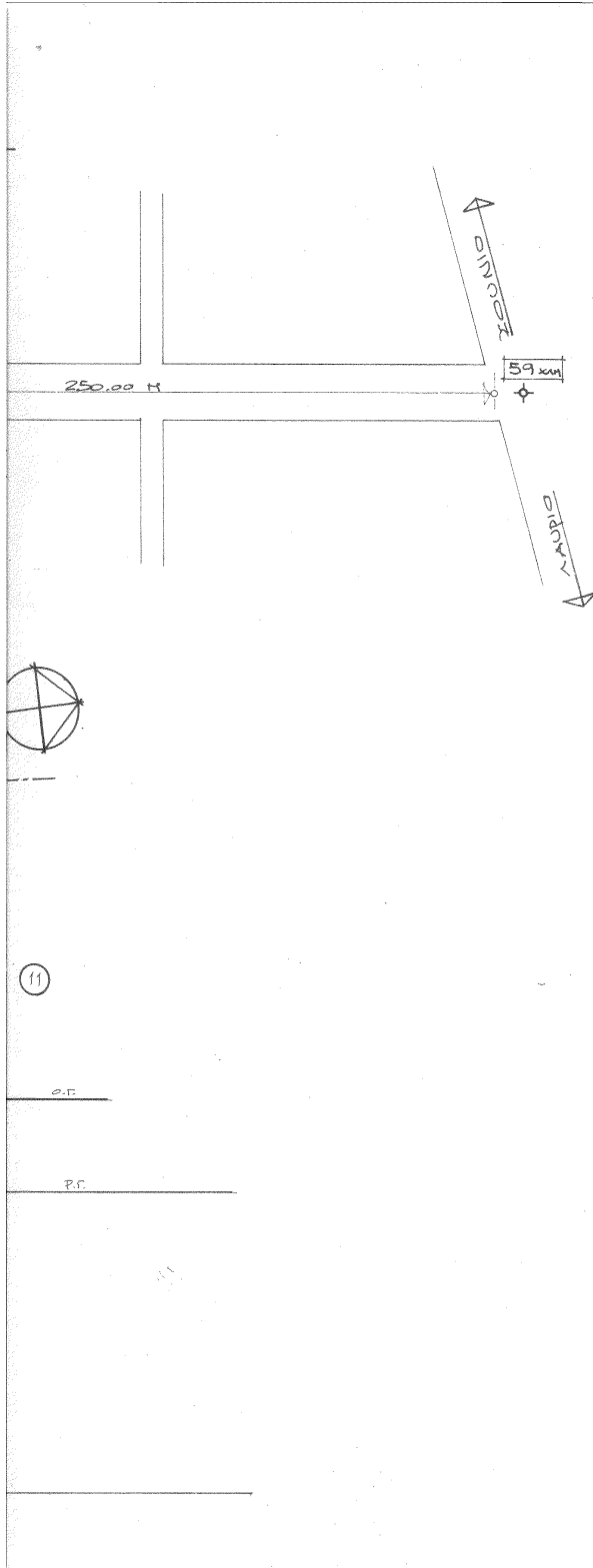

ΟΡΟΙ ΔΟΜΗΣΗΣ

Δ/Γρα
 Καύση: 0.30
 Ί.Δ.: 0.60
 Υψος: 7.50 M
 Πλάτος: 5.00 M
 Αξιογράφο: 2.50 M

ΕΠΙΘ. ΟΙΚΟΝΟΜΟΥ

$$E = \frac{1}{2} \times (20.75 + 21.75) \times 27.50 = 584.37$$

ΔΗΛΩΣΗ ΥΠΟΔΟΜΗΣΗΣ ΟΡΙΩΝ

Ο υπογραμμισμένος Ιωάννης Φαφής για
 του οικονομικού που φαίνεται στο διαγρ.
 με τα στοιχεία (ΑΒΓΔ) δηλώνει ότι
 που υποδεικνύονται δεσφύς είναι από

Ο Αρχιτ.

Luigi

= 58437m²

οριζω

η φασματική ιδιότητα
αυτ. είν. διαγράμμο, αυτό
δηλώνει ότι τα φια
είναι ορθά

ο δαπάνω

εργοδοτης	ΙΩΑΝΝΗΣ ΦΑΜΕΛΙΑΡΗΣ	
εργο	ΝΕΑ ΔΥΟΡΟΦΗ ΟΙΚΟΔΟΜΗ	
θεση	ΠΑΙΣΙΑ - ΛΙΜΑΝΙ ΔΗΜΟΣ ΛΑΥΡΙΟΥ	
μελετητες	ΑΘΑΣΤΑΣΙΟΣ ΜΠΟΚΑΡΗΣ ΠΟΛ. ΜΗΧΑΝΙΚΟΣ	
θεμα σχεδίου	αριθμος σχεδίου	
ΤΟΠΟΓΡΑΦΙΚΟ ΔΙΑΓΡΑΜΜΑ	A-1	
κλιμακες	1:200	
χρονος μελετης	ΙΟΥΛΙΟΣ 1986	
υπογραφη	σφραγιδα	