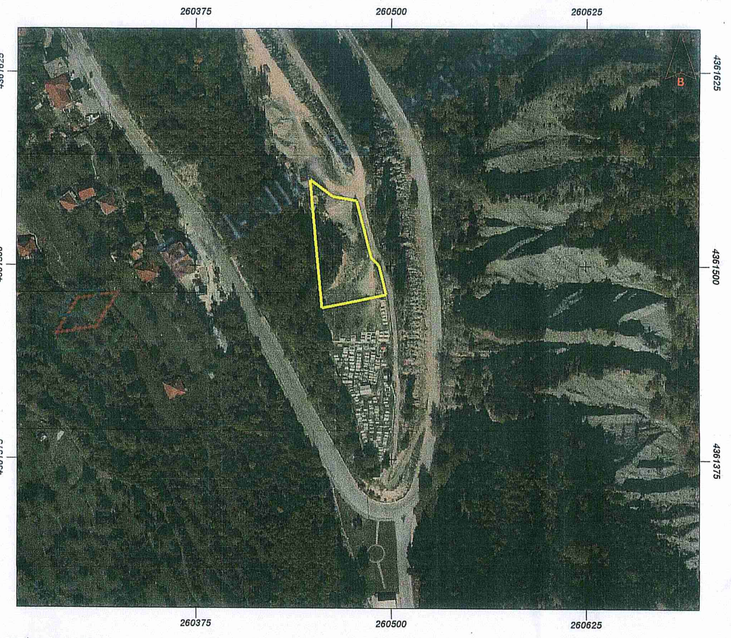

Εμβαδόν: 2402.56 τ.μ.

Ιδιότητα:		
Α/Α	X	Y
0	260456.51	4361472.54
1	260448.84	4361555.62
2	260463.39	4361544.51
3	260478.21	4361541.86
4	260487.73	4361505.35
5	260492.76	4361500.06
6	260497.26	4361481.01

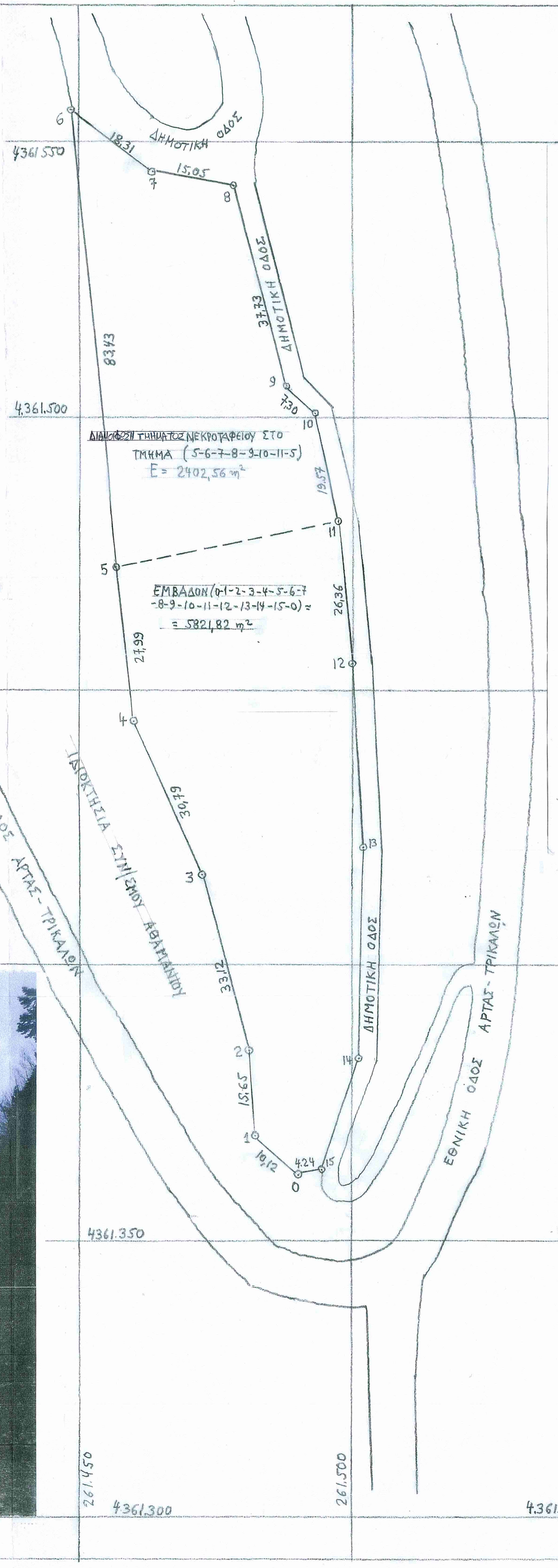

Ελληνικό Κτηματολόγιο

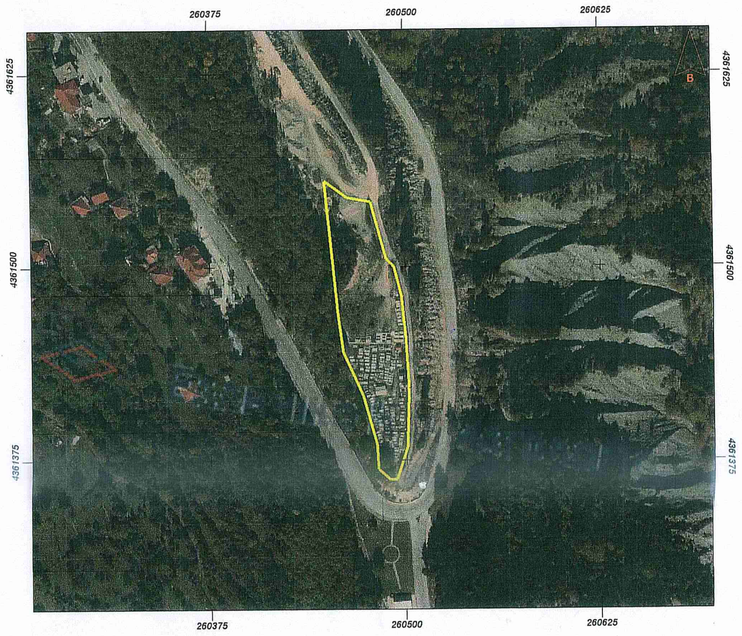

Εμβαδόν: 5821.82 τ.μ.

Ιδιότητα:		
Α/Α	X	Y
0	260489.72	4361362.46
1	260482.05	4361369.07
2	260480.99	4361384.68
3	260472.52	4361416.70
4	260459.82	4361444.75
5	260456.51	4361472.54
6	260448.84	4361555.62
7	260463.39	4361544.51
8	260478.21	4361541.86
9	260487.73	4361505.35
10	260492.76	4361500.06
11	260497.26	4361481.01
12	260500.04	4361454.80
13	260501.89	4361421.46
14	260500.57	4361383.10
15	260493.95	4361362.72

ΔΧ	ΔΥ	S (m)
7,67	6,61	10,12
1,06	15,61	15,65
8,47	32,02	33,12
12,70	28,05	30,79
3,31	27,79	27,99
7,67	83,08	83,43
14,55	11,11	18,31
14,82	2,65	15,05
9,52	36,51	37,73
5,03	5,29	7,30
4,50	19,05	19,57
2,78	26,21	26,36
1,85	33,34	33,39
1,32	38,36	38,38
6,62	20,38	21,43
4,23	0,26	4,24

ΔΗΜΟΣ ΚΕΝΤΡΙΚΩΝ ΤΖΟΥΜΕΡΚΩΝ - ΤΕΧΝΙΚΗ ΥΠΗΡΕΣΙΑ

ΕΡΓΟ: ΝΕΚΡΟΤΑΦΕΙΟ ΑΘΑΜΑΝΙΟΥ ΤΚ ΑΘΑΜΑΝΙΟΥ

ΕΛΛΗΝΙΚΗ ΔΗΜΟΚΡΑΤΙΑ
ΥΠΕΝ
Ε.Ε.Δ.Τ - ΗΠΕΙΡΟΥ - ΔΥΤ. ΜΑΚΕΔΟΝΙΑΣ
Δ/ΝΣΗ ΔΑΣΩΝ ΑΡΤΑΣ
Το παρόν ανήκει στο υπ' αριθ. 94648/23-8-2022
έγγραφο της Δ/νσης Δασών Άρτα
Θεωρήθηκε
23-8-2022
Ο Προϊστ. της Δ/νσης

Ο Εισηγητής
ΘΕΟΔΩΡΟΣ Α. ΚΟΛΟΒΟΣ
ΔΑΣΟΛΟΓΟΣ ΜΕ Α' ΒΑΘΜΟ

ΘΕΜΑ ΣΧΕΔΙΟΥ
ΤΟΠΟΓΡΑΦΙΚΟ 1:500

ΔΗΜΗΤΡΙΟΣ ΧΕΛΑΣ
ΔΑΣΟΛΟΓΟΣ

ΒΟΥΡΓΑΡΕΛΙ 21/03/2022
ΘΕΩΡΗΘΗΚΕ
Ο ΠΡΟΪΣΤΑΜΕΝΟΣ Τ.Υ

ΙΩΑΝΝΗΣ ΜΑΥΡΙΚΗΣ Η-Μ ΤΕ

Ο ΣΥΝΤΑΞΑΣ

ΙΩΑΝΝΗΣ ΑΓΓΕΛΗΣ Π-Μ ΠΕ