

ΑΠΟΣΠΑΣΜΑ ΚΤΗΜΑΤΟΛΟΓΙΟΥ

ΑΠΟΣΠΑΣΜΑ ΧΑΡΤΗ ΓΥΣ ΑΡ. ΦΥΛΛΟΥ 6698-2

ΑΠΟΣΠΑΣΜΑ ΧΑΡΤΗ ΣΧΟΟΑΠ ΙΚΑΡΙΑΣ

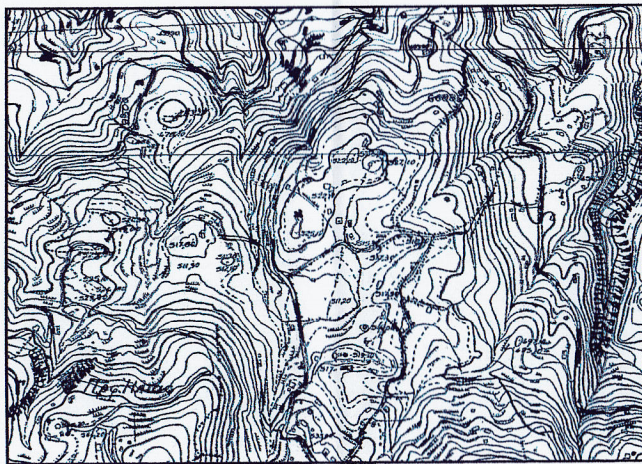
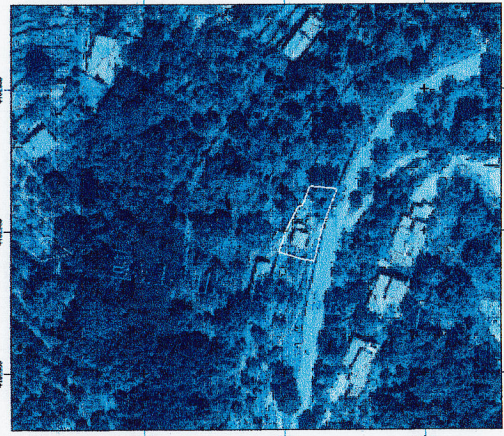

**ΤΕΧΝΙΚΟ ΓΡΑΦΕΙΟ
ΜΕΛΕΤΩΝ -ΚΑΤΑΣΚΕΥΩΝ ΟΙΚΟΔΟΜΙΚΩΝ ΕΡΓΩΝ -
ΤΟΠΟΓΡΑΦΙΚΩΝ**

ΤΟΠΟΓΡΑΦΙΚΟ ΔΙΑΓΡΑΜΜΑ

Γεωτεμαχίου (1,2,3...13,14,1)
ιδιοκτησίας Γεωργίου Καραγιαννάκη
που βρίσκεται στην θέση Μπαρδάτο Χριστού
Δημοτικής Ενότητας Ραχών Δήμου Ικαρίας

Εοικ= 290,69μ²

ΚΛ:1/200

ΔΗΛΩΣΗ ΜΗΧΑΝΙΚΟΥ (Ν.651/1977)

Δηλώνω σύμφωνα με το νόμο για το γεωτεμαχίο με τα στοιχεία (1,2,3...13,14,1) και εμβαδόν: 290,69 μ² που βρίσκεται στην θέση Μπαρδάτο Χριστού της Δημοτικής Ενότητας Ραχών του Δήμου Ικαρίας ότι:
α) Είναι άρτιο και οικοδομήσιμο μετά από έγκριση της Δασικής υπηρεσίας
β) Βρίσκεται εντός ορίων οικισμού και σε περιοχή ΠΟΑ4Α σύμφωνα με την προταση του ΣΧΟΟΑΠ Ικαρίας (Αριθμ. 15369/451/Φ.ΣΧΟΟΑΠ / ΦΕΚ 198 Α.Α.Π./2013) εκτός Γ.Π.Σ. και εκτός σχεδίου πόλης,
γ) Δέν εμπίπτει στις διατάξεις του Ν. 1337/83 περί εισφορών σε γή και χρήμα
δ) Εντός αυτού δε διέρχονται εναέριες γραμμές μεταφοράς υψηλής τάσης της ΔΕΗ ή αγωγός φυσικού αερίου
ε) Εντός αυτού και κατά μήκος του προσώπου του εν θέματι γεωτεμαχίου δεν υπάρχουν δέντρα
στ) Εντός αυτού δε διέρχεται ρέμα
ζ) Η απόσταση από τη θάλασσα είναι ~3150,0 μέτρα

ΣΠΑΝΟΣ Ι. ΚΩΝΣΤΑΝΤΙΝΟΣ
Ο ΜΗΧΑΝΙΚΟΣ
ΔΙΠΛ. ΑΡΧΙΤΕΚΤΟΝ ΜΗΧΑΝΙΚΟΣ
Ε.Ν.Σ.Α. de GRENOBLE
ΜΕΛΟΣ Τ.Ε.Ε. ΑΡΙΘΜΟΣ ΜΗΤΡΩΟΥ 131411
ΕΥΔΗΛΟΣ ΙΚΑΡΙΑΣ - ΤΗΛ. 22750 31331
Α.Φ.Μ.: 300124240 - Δ.Ο.Υ.: ΙΚΑΡΙΑΣ

- ΠΙΝΑΚΑΣ ΣΥΝΤΕΤΑΓΜΕΝΩΝ
ΣΥΜΦΩΝΑ ΜΕ ΤΟ ΕΓΣΑ' 87
ΕΜΒ=290.69Μ²**
- 1 Χ=683368.9697 Υ=4162914.7733
 - 2 Χ=683367.6688 Υ=4162911.6813
 - 3 Χ=683363.3687 Υ=4162900.3239
 - 4 Χ=683362.6253 Υ=4162897.5048
 - 5 Χ=683361.9004 Υ=4162894.3176
 - 6 Χ=683361.5248 Υ=4162892.8342
 - 7 Χ=683360.6979 Υ=4162889.3341
 - 8 Χ=683356.4792 Υ=4162889.9775
 - 9 Χ=683348.3111 Υ=4162892.4693
 - 10 Χ=683350.3571 Υ=4162899.3676
 - 11 Χ=683353.0920 Υ=4162904.7631
 - 12 Χ=683355.1018 Υ=4162908.7735
 - 13 Χ=683356.3586 Υ=4162908.5322
 - 14 Χ=683359.1784 Υ=4162915.6520

ΘΕΩΡΗΘΗΚΕ
και συνοδεύει το υπ' αρ.: 45386/21-9-23
έγγραφο μας. Η Υπηρεσία μας δεν φέρει
ευθύνη στα τυχόν εκν/κηση
ή διεκδίκηση από τρίτους.
Σάμος 21-09-2023
Η ΠΡΟΪΣΤΑΜΕΝΗ ΤΗΣ Δ/ΝΣΗΣ ΔΑΣΩΝ

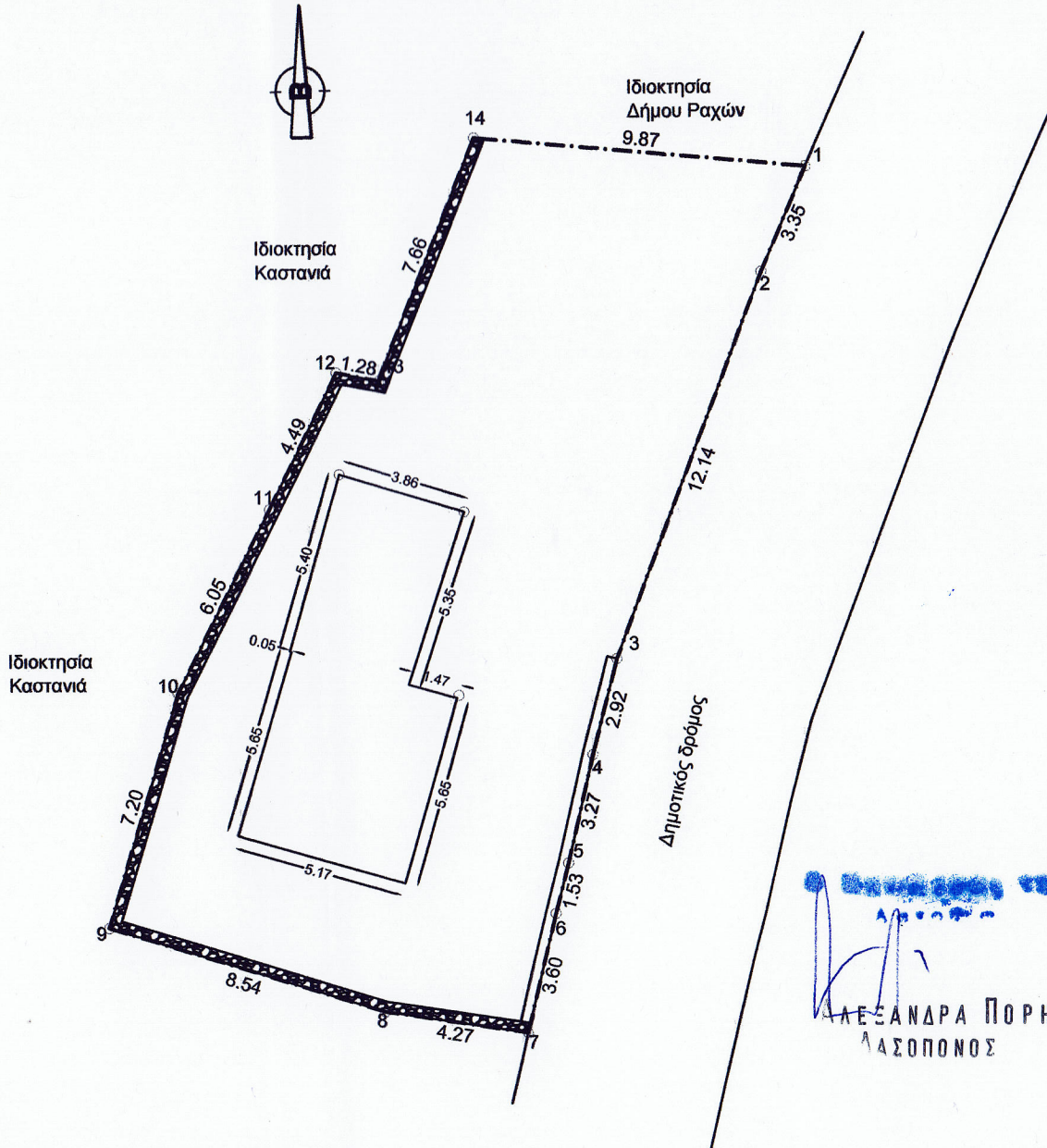

ΑΛΕΞΑΝΔΡΑ ΠΟΡΗ
ΔΑΣΟΛΟΓΟΣ



ΖΩΗ Α. ΚΙΝΙΑΖΟΠΟΥΛΟΥ
ΔΑΣΟΛΟΓΟΣ

ΔΗΛΩΣΗ ΙΔΙΟΚΤΗΤΗ (Ν.4030/2011)

Ο κάτωθι υπογεγραμμένος Γεώργιος Καραγιαννάκης δηλώνω ότι:
- τα όρια του γεωτεμαχίου με τα στοιχεία (1,2,3...13,14,1) και εμβαδόν 290,69 μ² που βρίσκεται στην θέση Μπαρδάτο Χριστού της Δημοτικής Ενότητας Ραχών του Δήμου Ικαρίας Π.Ε. Ικαρίας Περιφέρειας Βορείου Αιγαίου υποδείχθησαν από εμένα
- ευθυνόμαι για την ακρίβεια των δηλουμένων ορίων του γεωτεμαχίου και για την ύπαρξη και την αιτία του δικαιώματός μου να ζητήσω την έκδοση τοπογραφικού διαγράμματος.

Ο ΔΗΛΩΝ

ΕΜΒΑΔΟΝ ΓΕΩΤΕΜΑΧΙΟΥ

Εμβ.(1,2,3...13,14,1): 290,69μ²

ΠΑΡΑΤΗΡΗΣΕΙΣ:
1. Το διάγραμμα είναι εντεταγμένο στο κρατικό σύστημα συντεταγμένων ΕΓΣΑ '87
2. Οι διαστάσεις και τα εμβαδά υπολογίστηκαν αναλυτικά από τις συν/νες των κορυφών
3. Η εξάρτηση από το Ε.Γ.Σ.Α. '87 πραγματοποιήθηκε με παρατηρήσεις που διεξήχθησαν τον Μαιο 2018 κάνοντας χρήση του Σταθμού Αναφοράς ΙΚΑΡ (Ικαρία) του ιδιωτικού δικτύου U.R.A.N.U.S της Εταιρείας TREE COMPANY CO. Α.Ε.Β.Ε το οποίο είναι πιστοποιημένο από το Κέντρο Δορυφόρων Διονύσου της Σχολής Α.Τ.Μ του Ε.Μ.Π με συντεταγμένες (x,y,z) = (700523.2352,4164179.1513,89.1990).

Ο ΣΥΝΤΑΞΑΣ

ΣΠΑΝΟΣ ΚΩΝΣΤΑΝΤΙΝΟΣ

**ΗΜΕΡΟΜΗΝΙΑ :
ΜΑΙΟΣ
2018**

ΣΠΑΝΟΣ Ι. ΚΩΝΣΤΑΝΤΙΝΟΣ
ΔΙΠΛ. ΑΡΧΙΤΕΚΤΟΝ ΜΗΧΑΝΙΚΟΣ
Ε.Ν.Σ.Α. de GRENOBLE
ΜΕΛΟΣ Τ.Ε.Ε. ΑΡΙΘΜΟΣ ΜΗΤΡΩΟΥ 131411
ΕΥΔΗΛΟΣ ΙΚΑΡΙΑΣ - ΤΗΛ. 22750 31331
Α.Φ.Μ.: 300124240 - Δ.Ο.Υ.: ΙΚΑΡΙΑΣ