

**ΥΠΕΥΘΥΝΟΙ ΜΕΛΕΤΗΤΕΣ** (αρθρο 8, Ν. 1599/1986)

Σε εφαρμογή των διατάξεων του παρ. 6 άρθρου 142 του Ν. 4483/17 σύμφωνα με τον οποίο οφείλουν να τηρούνται "1.2.3.13.14.1" και, εφόσον εκκρεμάσει η μελέτη και βεβαιώσει από όργαν "ΣΤΡΙΒΑΤΙΑ" στην κοινότητα Μυρτού της Δημοτικής Ενότητας Μυρτού του Δήμου Δυτικής Αχαΐας, σύμφωνα με το πρόγραμμα των εργασιών Βασικών έργων του Δήμου Δυτικής Αχαΐας κατά ΕΚΤΕΛΕΣΗ ΑΝΑΡΤΗΣΕΩΣ.

Κ. Αργία, Μάρτιος 2019  
 Η: ΔΗΚΕΤΡΑ ΜΗΧΑΝΙΚΕΣ

**Υπεύθυνος Διάλυσης του Ν. 651/77**

Η κατάλληλη υποκατάσταση Γεωμετρικών Στοιχείων διαλύεται, δηλώνει ότι:

Το αρχικό σχέδιο διαμόρφωσης της διαδρομής είναι Μητροβόλο διαλύεται από τις διατάξεις του Ν. 2.2.3.13.14.1" και, εφόσον εκκρεμάσει από όργαν "ΣΤΡΙΒΑΤΙΑ" στην κοινότητα Μυρτού της Δημοτικής Ενότητας Μυρτού του Δήμου Δυτικής Αχαΐας.

Συμφωνώ με το άρθρο 4 παρ. 2 άρθρο 5 του Ν. 1024-40 (Φ.Ε.Κ. 1612/3-9-85), "όπου η οποία δεν θεωρείται διαδρομή οριστική και η οποία αποτελείται από τον συνδυασμό με φυσικούς, τεχνητούς ή διοικητικούς φράγματα γύρω από τον οικισμό (φράγματα, γαλαρίες, δάμνες, λιμνες, βάσεις, σιμωμένες οδούς, υδροαπορροήσεις, ροακιά ή διοικητικά όρια ΟΤΑ) δεν περιλαμβάνονται εντός των ορίων του".

Το εν λόγω σχέδιο του μετρητή είναι ακριβώς 800 μέτρων από το κέντρο του Νοτιοανατολικού παραλίου "Πυλαίας" αλλά εφόσον από τον οικισμό ή/και από τα βόρεια, εκτός οριστικών & διαδρομικών τμήματος, και απομακρύνεται από φυσικά όρια - λιμνοθάλασσες.

Συνεπώς, η διοικητική διαδρομή προς σφάλμα και είναι με όριση και με τη διαδρομή, σύμφωνα με τις υπηρεσίες παραδοσιακής διαδρομής που διατηρούν την εντός σφάλμα διαδρομή.

Επιβεβαιώνω με τον κορυφαίο βασικό έργο η περιοχή στην οποία υποκατάσταται το σχέδιο είναι εκτός αναρτήσεως.

Κ. Αργία, Μάρτιος 2019  
 Η: ΔΗΚΕΤΡΑ ΜΗΧΑΝΙΚΕΣ

**Υπεύθυνος**

1. Η κοινότητα η απόφαση της διαδρομής από τη θάλασσα είναι μεγαλύτερη των 800 μ.  
 2. Η κοινότητα διαδρομής διαλύεται από το Ν. 2.2.3.13.14.1.  
 3. Η κοινότητα έγινε με τη μέθοδο της τελεματρίας, με χρήση γεωδομικών σταθμών τύπου Leica TS 06 και εφαρμογή από Εθνικό Τεχνικό Γραμείο με Ε.Γ.Σ.Α. 97 (ή 98) με Γεωδομικά Όργαν Τύπου Στοιχείο 112/2 (Gnomon/Galileo).

Η: ΔΗΚΕΤΡΑ ΣΤΑΥΡΟΥ ΜΠΑΛΛΑ

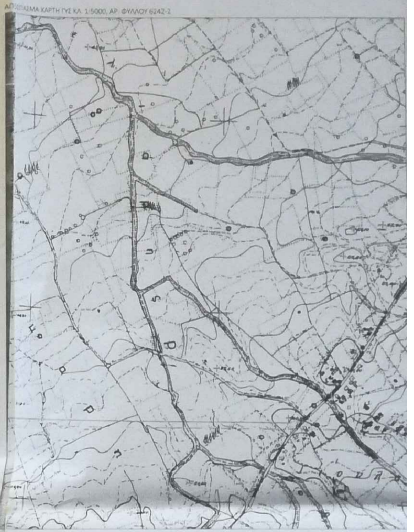
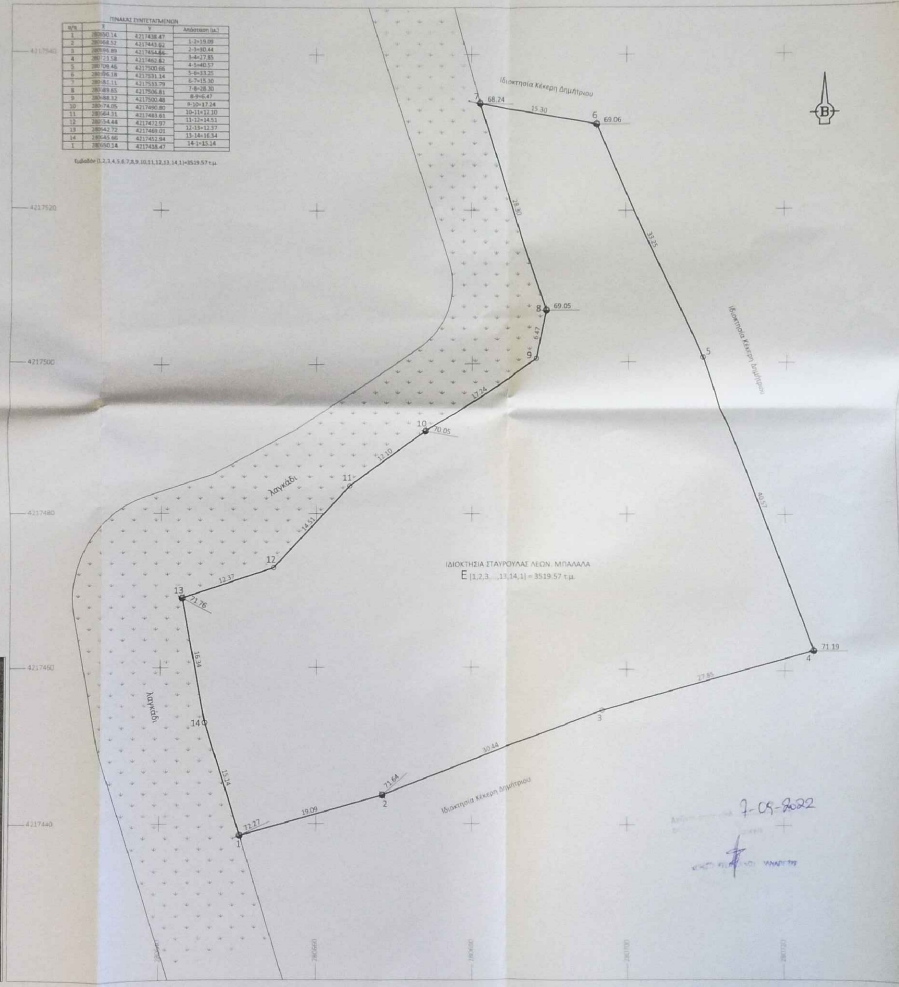

**Σπανού Βάσια**  
 Πολιτικός Μηχανικός

Μελέτη - Επιβλεψη - Κατασκευή

Οιβώτα 13  
 Κάτω Αχαΐα  
 τηλ. 2693022102  
 6976630848

ΕΡΓΟΔΟΤΕΣ: ΣΤΑΥΡΟΥΛΑ ΛΕΩΝ ΜΠΑΛΛΑ

ΕΡΓΟ: ΤΟΠΟΓΡΑΦΙΚΗ ΑΠΟΤΥΠΩΣΗ

ΘΕΣΗ ΕΡΓΟΥ: ΤΟΠΙΚΗ ΚΟΙΝΟΤΗΤΑ ΜΥΡΤΟΥ  
 ΔΗΜΟΣ ΔΥΤΙΚΗΣ ΑΧΑΪΑΣ  
 ΘΕΣΗ "ΣΤΡΙΒΑΤΙΑ"

Θέμα Σχεδίου: ΤΟΠΟΓΡΑΦΙΚΟ ΔΙΑΓΡΑΜΜΑ

ΠΕΡΙΟΔΟΣ ΕΚΠΟΝΗΣΗΣ ΜΕΛΕΤΗΣ: ΜΑΡΤΙΟΣ 2019

ΕΛΕΓΧΟΣ: Ο ΜΗΧΑΝΙΚΟΣ