

ΓΕΝΙΚΑ ΣΤΟΙΧΕΙΑ

- 1) Το όριο προσαρμόστηκε από τον ιδιοκτήτη και την εταιρεία, δημογραφική καταγραφή
- 2) Το εμβαδόν υπολογίστηκε με την μέθοδο των συνιστωσών ομοεπιπέδων.
- 3) Η επιμέτρηση έγινε στο Ελληνικό Γεωδαιτικό Σύστημα Αναφοράς 1987 (ΕΓΣΑ 87).
- 4) Δεν προσαρμόστηκαν επιβάσεις και δεν έγινε εφαρμογή ορίων.
- 5) Η απόσταση από την θάλασσα είναι 3970 μέτρα.
- 6) Ένας της ιδιοκτησίας υφίσταται επίσης ληξιαρχικό οικιακό κτιστήριο επί των εμβαδών Ε= 50,80 τ.μ.

ΕΠΕΑΕΤ

1. έργο 563, α/τ, 462905, 874
 2. 610559, 783, 462923, 402

ΙΩΑΝΝΗΣ ΜΑΡΑΚΑΚΗΣ
 ΔΑΣΟΛΟΓΟΣ

ΦΕΡΟΜΕΝΕ
 και πληροίται το υπ' αριθ. 1223/2022 έγγραφο μας. Η Υπηρεσία μας δεν φέρει ευθύνη στα τυχόν εκπτώσεις ή διαβεβαιώσεις από τρίτους.

21/01/2022
 Σέρρος
 Η ΔΙΟΡΘΩΣΗ ΜΕΝΗ ΤΗΣ Δ/ΝΣΗΣ ΔΑΣΩΝ
 ΕΛΛΗΝΙΚΗ ΔΗΜΟΚΡΑΤΙΑ
 ΕΥΡΩΠΑΪΚΟ ΠΡΟΓΡΑΜΜΑ ΑΝΑΠΤΥΞΗΣ ΚΑΙ ΑΝΤΑΓΩΝΙΣΤΙΚΟΤΗΤΑΣ
 ΚΙΝΗΣΟΠΟΥΛΟΥ
 ΔΑΣΟΛΟΓΟΣ



Αξιοποίηση θέσης, Κτηματολογίου κ.λ. 1-250



ΠΙΝΑΚΑΣ ΣΥΝΤΕΤΑΓΜΕΝΩΝ

α/α	X	Y	Απόσταση (μ.)
A1	690536.84	4162921.25	A1-A2=15.33
A2	690572.02	4162924.51	A2-A1=12.36
A3	690584.28	4162925.98	A3-A2=12.75
A4	690581.88	4162912.32	A4-A3=6.49
A5	690579.48	4162913.42	A5-A4=2.81
A6	690576.65	4162913.71	A6-A5=13.31
A7	690563.31	4162906.71	A7-A6=23.42
A8	690545.28	4162894.63	A8-A7=9.83
A9	690541.30	4162898.94	A9-A8=9.71
A10	690539.40	4162908.40	A10-A9=7.80
A11	690539.35	4162916.07	A11-A10=2.81
A12	690538.34	4162919.83	A12-A11=2.37
A1	690536.84	4162921.25	

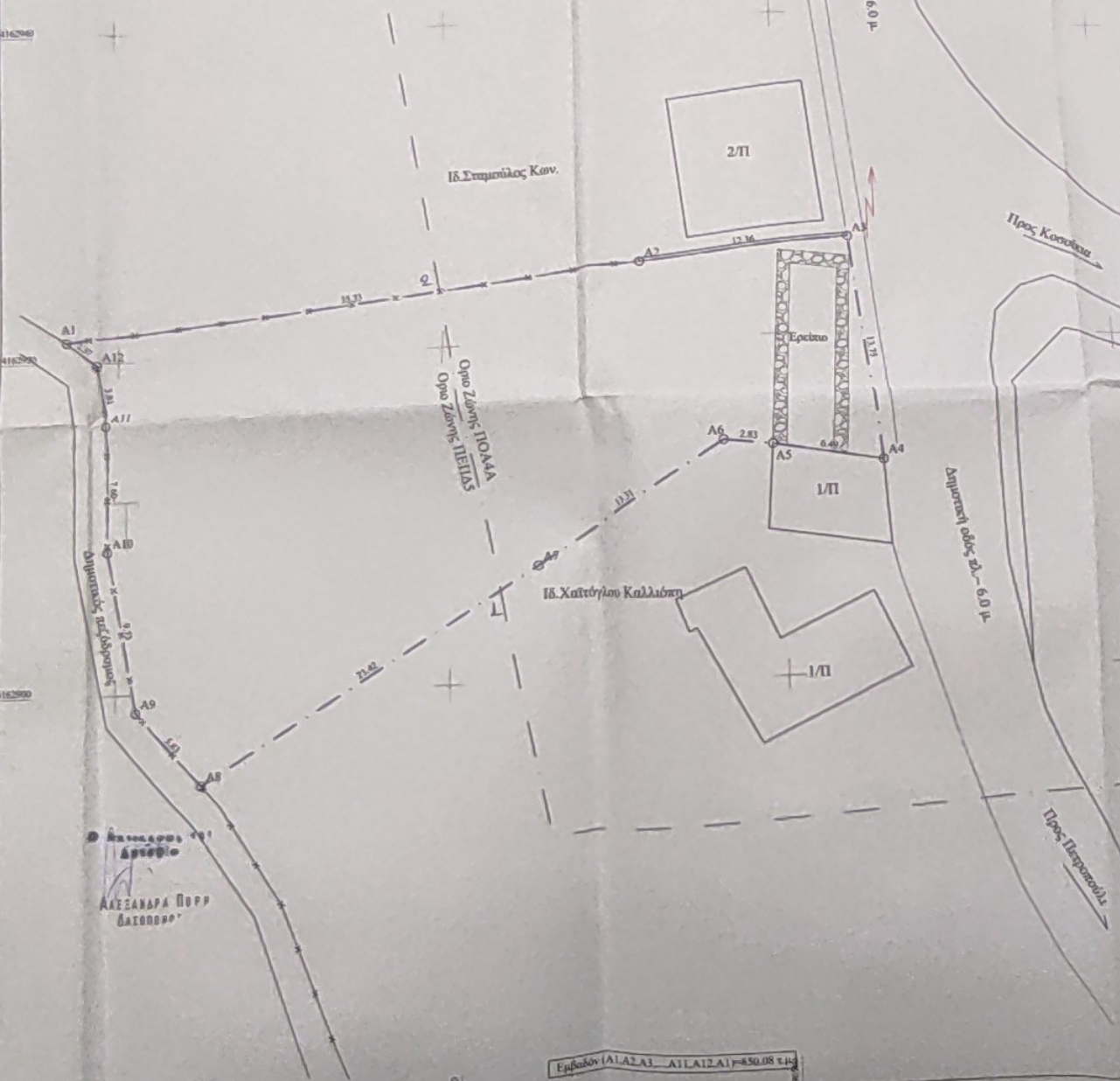

ΔΗΛΩΣΗ ΙΔΙΟΚΤΗΤΗ
 Ο κτιστής υπογράφοντας, κήρυττει, δηλώνει ότι τα όρια της ιδιοκτησίας, που με τη παρούσα (Α1, Α2, Α3, Α10, Α11, Α12, Α1) και βρισκόμενα εντός των ορίων του οικισμού Δροσιάστικης, του Δήμου Ικαρίας, Ν.Σάμου υποδείχθηκαν από εμένα.

Ο επιβλόν ιδιοκτήτης,

ΔΗΛΩΣΗ Ν.651/77
 Ο κτιστής υπογράφοντας, κήρυττει, δηλώνει, ότι τα όρια της ιδιοκτησίας, που με τη παρούσα (Α1, Α2, Α3, Α10, Α11, Α12, Α1) εμβαδών Ε=50,80 μ² περιλαμβάνει στο Στελλί (Α1, Α2, Α3, Α10, Α11, Α12) εμβαδών Ε=513,88 τ.μ. εντός της ζώνης της Ζώνης ΠΟΛΙΑ και τμήμα του εμβαδού Ε=513,88 τ.μ. εντός της ζώνης ΠΕΛΑΓ και τμήμα του εμβαδού Ε=513,88 τ.μ. εντός της ζώνης ΠΕΛΑΓ και ΣΧΟΛΑΠ Ικαρίας, και είναι όριο κατά περιεκτικότητα και οριοθετημένο σύμφωνα με τις επιμέτρησης, απόδοξαις, διαστάσεις, (ΦΕΚ 198-ΑΑΔ-4 Α-6-2013).

Το οικόπεδο αυτό δεν περιλαμβάνει τις διαστάσεις του Ν. 1137/83 & του Ν. 508/97 περί εφαρμογών σε γη και κτίρια, και δεν διέχεται κτίριον του είδους η οποία περιέχεται στην:

Ο Μεγεθυντής

ΙΩΑΝΝΗΣ Ν. ΜΑΡΑΚΑΚΗΣ
 ΔΠΛ. ΤΟΠΟΓΡΑΦΟΣ ΜΗΤΡΩΟ Ε.Μ.Π. Μ.Σ.ε.
 ΑΡΙΘΜΟΣ ΜΗΤΡΩΟΥ Τ.Ε.Ε.: 82277
 ΛΑΣΚΑΡΙΔΟΥ 112 ΣΑΛΑΜΙΝΑ Τ.Κ. 176 76
 ΤΗΛ: 249 42 41 54 | ΚΩΔ: 0648 306424
 Α.Φ.Μ.: 11562298 | Α.Δ.Υ.: ΚΑΛΑΜΑΤΑΣ

ΕΡΓΟ	ΑΠΟΓΥΨΙΣΗ ΥΦΙΣΤΑΜΕΝΗΣ ΚΑΤΑΣΤΑΣΗΣ ΟΙΚΟΠΕΔΟΥ
ΘΕΣΗ	ΣΤΕΛΛΙ ΔΑΦΝΗΣ Δ.Ε. ΕΥΔΗΛΟΥ ΔΗΜΟΥ ΙΚΑΡΙΑΣ Ν.ΣΑΜΟΥ
ΤΟΠΟΓΡΑΦΙΚΟ ΔΙΑΓΡΑΜΜΑ	Αρ.Σχέση Τ2
ΜΕΛΕΤΗΤΗΣ	
ΜΑΡΑΚΑΚΗΣ ΙΩΑΝΝΗΣ - Τοπογράφος Μητρώο Ε.Μ.Π. Μ.Σ.ε.	
ΚΑΙΜΑΚΑ 1:200	ΗΜΕΡΙΑ: ΜΑΡΤΙΟΣ 2015
ΥΠΟΜΟΝΗΜΑ	
———— Όριο ιδιοκτησίας - - - - - Στοιχειώδη + ΟΤΕ ΔΕΗ	

ΥΠΕΡΧΡΗΣΤΗΡΙΑ

ΙΩΑΝΝΗΣ Ν. ΜΑΡΑΚΑΚΗΣ
 ΔΠΛ. ΤΟΠΟΓΡΑΦΟΣ ΜΗΤΡΩΟ Ε.Μ.Π. Μ.Σ.ε.
 ΑΡΙΘΜΟΣ ΜΗΤΡΩΟΥ Τ.Ε.Ε.: 82277
 ΛΑΣΚΑΡΙΔΟΥ 112 ΣΑΛΑΜΙΝΑ Τ.Κ. 176 76
 ΤΗΛ: 249 42 41 54 | ΚΩΔ: 0648 306424
 Α.Φ.Μ.: 11562298 | Α.Δ.Υ.: ΚΑΛΑΜΑΤΑΣ

Εμβαδόν (Α1, Α2, Α3, Α10, Α11, Α12, Α1) = 50,80 τ.μ.